



Comune di Vidracco

CICLOTURISMO in Canavese, Serra Morenica e territori limitrofi

dai piccoli Comuni per i piccoli Comuni





B - AREA DI STUDIO



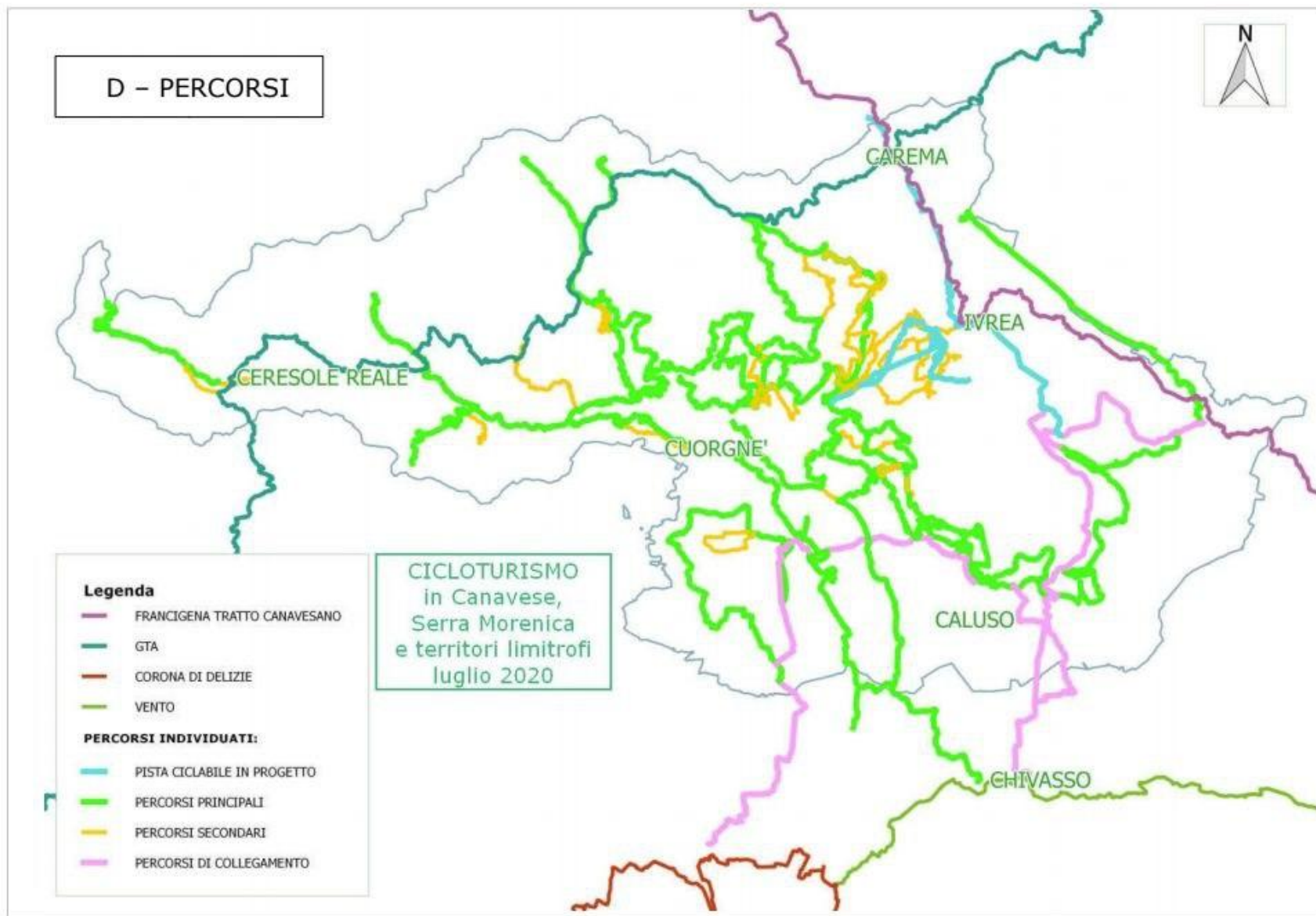

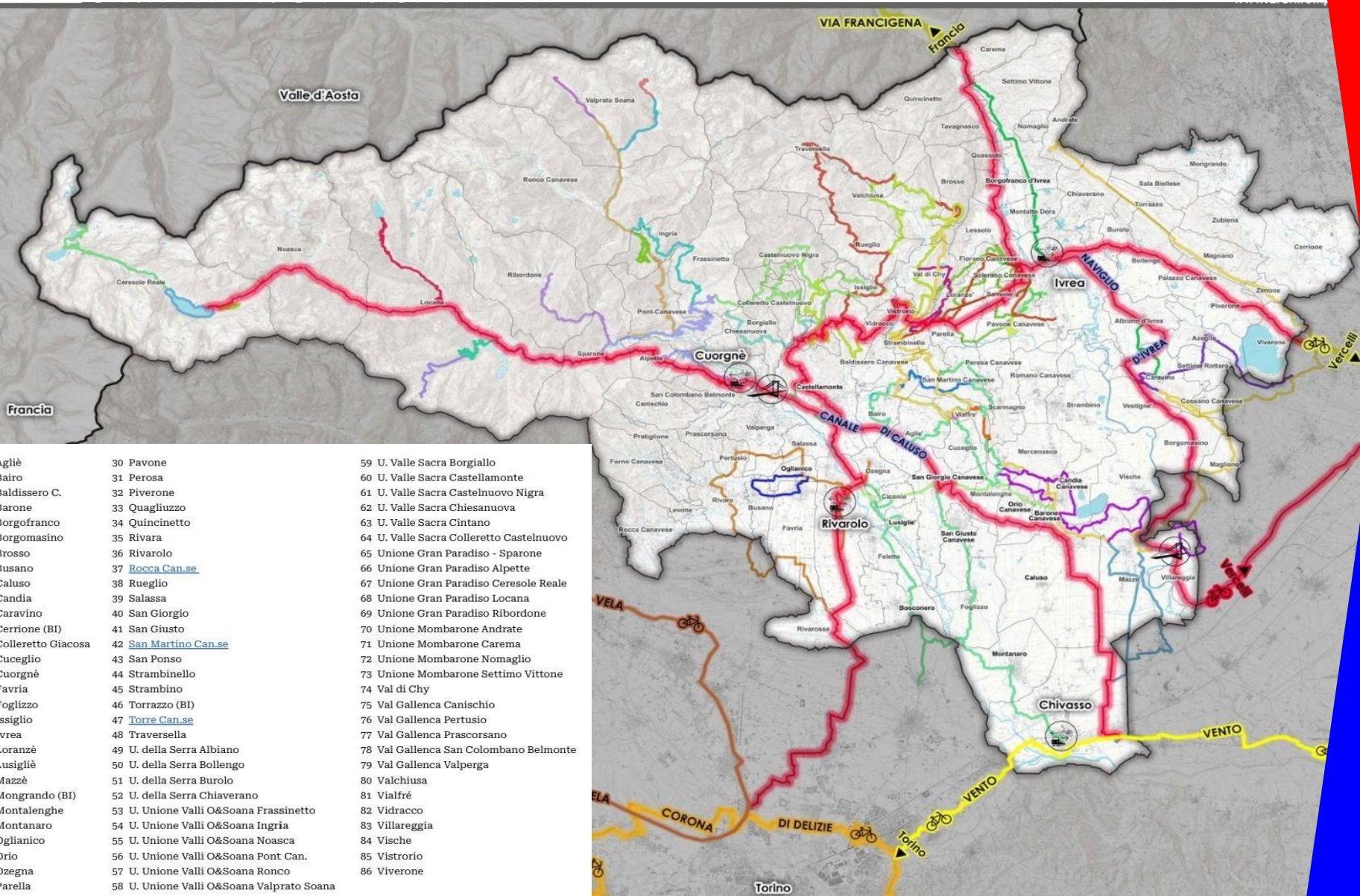

- | | | |
|------------------------|-------------------------------------------|-------------------------------------------|
| 1 Agliè | 30 Pavone | 59 U. Valle Sacra Borgiallo |
| 2 Bairo | 31 Perosa | 60 U. Valle Sacra Castellamonte |
| 3 Baldissero C. | 32 Piverone | 61 U. Valle Sacra Castelnuovo Nigra |
| 4 Barone | 33 Quagliuzzo | 62 U. Valle Sacra Chiesanuova |
| 5 Borgofranco | 34 Quincinetto | 63 U. Valle Sacra Cintano |
| 6 Borgomasino | 35 Rivara | 64 U. Valle Sacra Colletterto Castelnuovo |
| 7 Brosso | 36 Rivarolo | 65 Unione Gran Paradiso - Sparone |
| 8 Busano | 37 Rocca Can.se | 66 Unione Gran Paradiso Alpette |
| 9 Caluso | 38 Rueglio | 67 Unione Gran Paradiso Ceresole Reale |
| 10 Candia | 39 Salassa | 68 Unione Gran Paradiso Locana |
| 11 Caravino | 40 San Giorgio | 69 Unione Gran Paradiso Ribordone |
| 12 Cerrione (BI) | 41 San Giusto | 70 Unione Mombarone Andrate |
| 13 Colletterto Giacosa | 42 San Martino Can.se | 71 Unione Mombarone Carema |
| 14 Cuceglio | 43 San Ponso | 72 Unione Mombarone Nomaglio |
| 15 Cuorgnè | 44 Strambinello | 73 Unione Mombarone Settimo Vittone |
| 16 Favria | 45 Strambino | 74 Val di Chy |
| 17 Foglizzo | 46 Torrazzo (BI) | 75 Val Gallenca Canischio |
| 18 Issiglio | 47 Torre Can.se | 76 Val Gallenca Pertusio |
| 19 Ivrea | 48 Traversella | 77 Val Gallenca Prascorsano |
| 20 Lorzanzè | 49 U. della Serra Albiano | 78 Val Gallenca San Colombano Belmonte |
| 21 Lusigliè | 50 U. della Serra Bollengo | 79 Val Gallenca Valperga |
| 22 Mazze | 51 U. della Serra Burolo | 80 Valchiusa |
| 23 Mongrando (BI) | 52 U. della Serra Chiaverano | 81 Vialfrè |
| 24 Montalenghe | 53 U. Unione Valli O&Soana Frassinetto | 82 Vidracco |
| 25 Montanaro | 54 U. Unione Valli O&Soana Ingria | 83 Villareggia |
| 26 Oglianico | 55 U. Unione Valli O&Soana Noasca | 84 Vische |
| 27 Orio | 56 U. Unione Valli O&Soana Pont Can. | 85 Vistrorio |
| 28 Ozegna | 57 U. Unione Valli O&Soana Ronco | 86 Viverone |
| 29 Parella | 58 U. Unione Valli O&Soana Valprato Soana | |

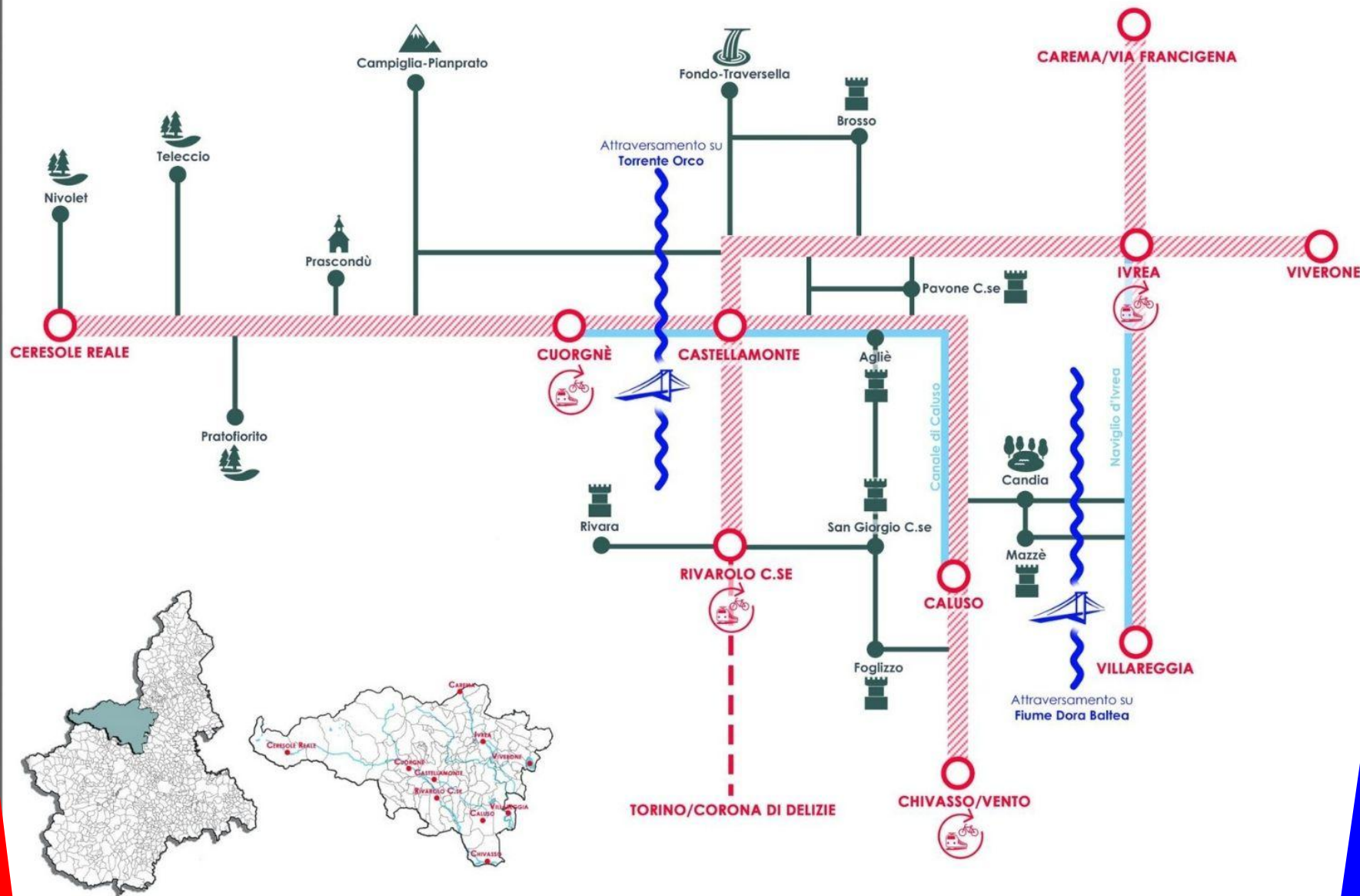

Fase 1 **PROGETTO DELLA CICLORETE (INFRASTRUTTURA e SERVIZI ACCESSORI)**

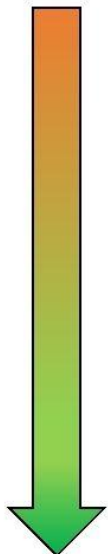

- individuazione della rete dei percorsi che costituiscono la ciclorete: potenziamento delle infrastrutture esistenti; completamento delle tratte per dare continuità di struttura; individuazione di nuovi percorsi.
- Attività di sistemazione/manutenzione/messa in sicurezza dei percorsi (promiscuità con il traffico veicolare)
- Realizzazione di stazioni di ricarica per le e-bike, totem ciclo-officine per la manutenzione delle bici lungo i percorsi, segnaletica

Fase 2 **LA CICLORETE: DA “PERCORSI” A “PACCHETTI TURISTICI”**

- Individuazione e messa a sistema delle risorse locali (chiese, borghi, castelli, punti di interesse panoramici, altri punti di interesse religiosi, storici, arqueo-industriali, aree protette, parchi naturali)
- Coinvolgimento di tutti gli attori del territorio e avvio di collaborazioni tra gli attori
- Strutturazione di reti di valorizzazione dei prodotti e delle risorse locali
- Formazione e qualificazione dell’offerta turistica (ricettività, ristorazione, accoglienza, ecc.)
- Avvio di collaborazioni con tour operator (nazionali, ma anche stranieri) che possano promuovere il nuovo pacchetto turistico locale
- Azioni di comunicazione mirate per inserire la ciclorete nelle guide turistiche e nei blog dei turisti.