



**Interreg**  
**ALCOTRA**  
Fonds européen de développement régional  
Fondo europeo di sviluppo regionale



# VI.A.

## Route des Vignobles Alpins - Strada dei Vigneti Alpini

### Cartografia transfrontaliera della viticoltura

Convenzione fra la Città metropolitana di Torino e il Politecnico di Torino - Dipartimento Interateneo di Scienze, Progetto e Politiche del Territorio del Politecnico e Università di Torino - per la realizzazione di attività d'interesse comune nell'ambito del progetto:

#### **ALCOTRA "Route des Vignobles Alpins - VI.A."**

relativamente alla redazione di una pubblicazione sui paesaggi viticoli alpini per la sensibilizzazione, formazione, coinvolgimento degli amministratori e degli operatori di settore.

#### **Attività 3.1 - Studio di azioni paesaggistiche per la conservazione e il recupero dei paesaggi viticoli**

Per il DIST:

Claudia Cassatella (responsabile scientifico), Federica Bonavero

Per la Città metropolitana di Torino:

Elena Di Bella, Gabriele Bovo, Simonetta Alberico, Anna Rinaldi, Stefania Grasso

Titolo del documento:

Cartografia transfrontaliera della viticoltura

L'elaborato è stato realizzato con il contributo di tutti i partner coinvolti nella Attività 3.1



## Cartografia transfrontaliera: rappresentazione della distribuzione dei vigneti in Valle d'Aosta, Città metropolitana di Torino e Savoia

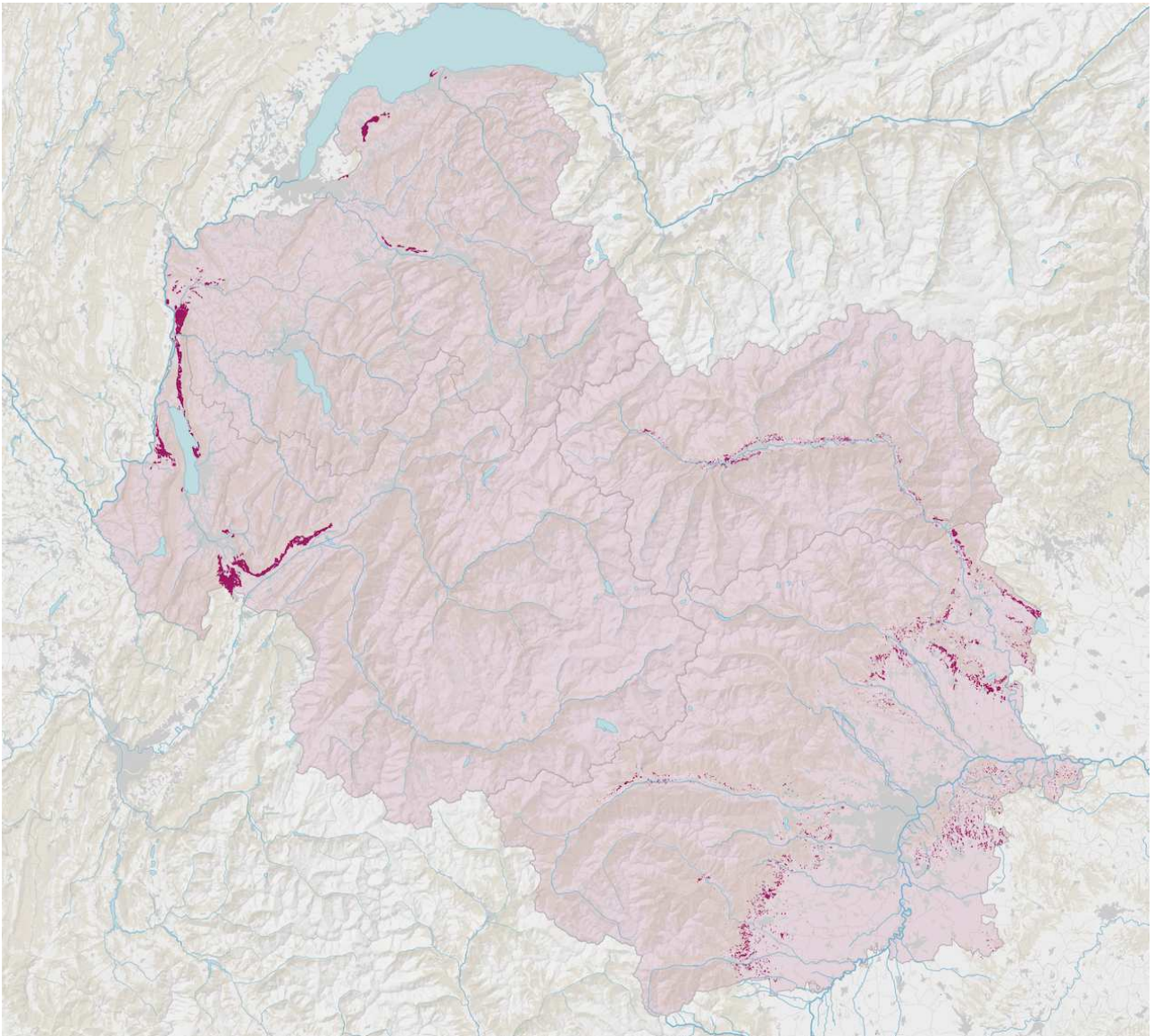

La cartografia transfrontaliera è stata prodotta attraverso la raccolta e l'elaborazione di dati GIS.

Per la base cartografica:

- shapefile CORINE Land Cover 2018, scaricabile all'indirizzo: <https://land.copernicus.eu/pan-european/corine-land-cover>
- Piemonte: shapefile del Geoportale, <http://www.geoportale.piemonte.it/cms/>
- Valle d'Aosta: shapefile del Piano Territoriale Paesistico, scaricabile all'indirizzo: <http://geoportale.regione.vda.it/download/ptp/>
- Savoia: shapefile Carte des départements 01, 05, 38, 39, 73, 74, scaricabile all'indirizzo: <https://www.data.gouv.fr/fr/datasets/carte-des-departements-2-1/>

Per i vigneti:

- Piemonte: shapefile forniti dalla Regione Piemonte
- Valle d'Aosta: shapefile forniti dalla Regione autonoma Valle d'Aosta, elaborazione Institut Agricole Régional
- Savoia: shapefile Délimitation Parcelleire des AOC Viticoles de l'INAO, scaricabile all'indirizzo: <https://www.data.gouv.fr/fr/datasets/delimitation-parcellaire-des-aoc-viticoles-de-linao/>