

# Guida pratica

## MARCHIATURA BICICLETTE Istruzioni e procedure



## **INDICE**

<i>Indice.....</i>	<i>pag. 2</i>
<i>Registrazione.....</i>	<i>pag. 3</i>
<i>Modulo richiesta.....</i>	<i>pag. 4</i>
<i>Marchiatura.....</i>	<i>pag. 5</i>
<i>Registro biciclette.....</i>	<i>pag. 7</i>
<i>Tessera.....</i>	<i>pag. 8</i>
<i>Password.....</i>	<i>pag. 10</i>
<i>Sito - Area riservata .....</i>	<i>pag 11</i>
<i>Ritrovamento bici.....</i>	<i>pag. 13</i>

## La registrazione

Il richiedente fornisce le sue generalità esibendo un qualsiasi documento di riconoscimento e contestualmente si dà avvio all'operazione di registrazione della bici, che consiste semplicemente nel compilare la prima nota dei dati (mod. pag. 4), come la marca, il modello, il colore e un numero di serie del costruttore se esiste, la misura e altri segni distintivi del mezzo, come il colore. In questa fase si controlla anche che la bicicletta non sia stata già marchiata poiché non sono ammesse altre marchiature. Il codice esistente sarà comunque inserito nel database e registrato.

La presentazione del documento di identità viene richiesta al solo scopo di identificare la bici marchiata. Infatti, è importante sottolineare che tutta la procedura di marchiatura non mira alla registrazione del proprietario bensì ad assegnare un'identità alla bici.

# Modulo di richiesta

Il sottoscritto

Nome \_\_\_\_\_ Cognome \_\_\_\_\_

Nato a: \_\_\_\_\_ il: \_\_\_\_\_

Telefono \_\_\_\_\_ e-mail \_\_\_\_\_

Indirizzo: \_\_\_\_\_

C.A.P. \_\_\_\_\_ Comune \_\_\_\_\_ Provincia \_\_\_\_\_

Documento di Riconoscimento: \_\_\_\_\_

**DICHIARA** sotto la sua responsabilità  
di essere proprietario della bicicletta

Marca \_\_\_\_\_ Colore \_\_\_\_\_ Data acquisto \_\_\_\_\_

Modello:   bici da città    bici da montagna

              bici da corsa    in fibra di carbonio

Data \_\_\_\_\_ firma del dichiarante \_\_\_\_\_

---

---

## TRATTAMENTO DEI DATI PERSONALI

i dati personali sono raccolti nel completo rispetto dei principi del D.Lgs.  
196/2003, sono trattati solo per lo svolgimento del servizio di marchiatura  
biciclette e nell'ambito degli scopi sociali dell' associazione.

## La marchiatura

L'operazione di marchiatura consiste nell'incisione (ottenuta con una macchina per fresatura o a micropercussione) di 11 caratteri alfanumerici di circa 5 mm di altezza, in un punto facilmente visibile in un'area laterale del telaio in metallo (sono esclusi tutti gli altri materiali come il carbonio) (fig. 1)



- Fig. 1 -

Di seguito, un esempio di codice alfanumerico inciso sul telaio.

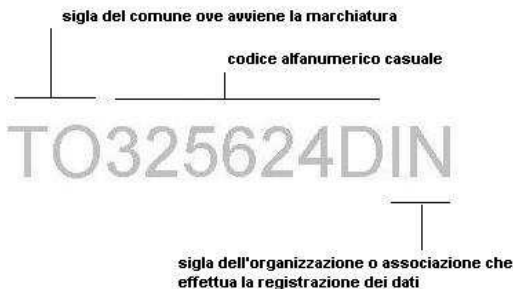

Intorno al codice viene quindi applicato un adesivo colorato, che evidenzia il marchio di sicurezza.



## Registro biciclette

I dati vengono registrati e custoditi in un apposito registro presso la sede dell'Associazione Intorno e quindi presso l'Ente Pubblico garante della riservatezza dei dati stessi.

Il registro contiene le generalità del proprietario e le caratteristiche della bici corrispondenti al numero inciso sul telaio, come si evidenzia nella fig. 2.

N.	marca bici	colore bici	modello	password	Codice ID				
1					T	O	123456	D	IN
2					T	O	789123	D	IN
3					T	O	456789	D	IN
4					T	O	135790	D	IN

N.	cognome	nome	indirizzo	C.A.P.	comune	provincia	telefono	e-mail
1								
2								
3								
4								

- Fig. 2 -

## Rilascio della tessera di proprietà

Il processo di identificazione del mezzo si conclude con il rilascio di una tessera, che riporta i dati della bicicletta e il codice di identificazione marchiato sul telaio della bici (fig. 3 e 4).

Contestualmente alla carta viene rilasciata una **password di 6 numeri** per l'accesso all'area riservata (vedi pag. 10) del sito web [www.associazioneintorno.it](http://www.associazioneintorno.it)

[HOME](#)[Contatti](#)[Area riservata](#)

Menu della home page del sito [www.associazioneintorno.it](http://www.associazioneintorno.it)





- Fig. 3 - facsimile fronte tessera -



- Fig. 4 - facsimile retro tessera -

## **Password**

### **Consultazione del proprietario**

L'accesso via web all'area riservata del sito [www.associazioneintorno.it](http://www.associazioneintorno.it) è regolato da una password personalizzata, fornita all'atto del rilascio della tessera.

E' la password che permette a chi dispone del documento di identità della bici di inserire una nota con la quale segnalare il furto, lo smarrimento o il passaggio di proprietà del veicolo.

**In caso di furto** del veicolo occorre fare regolare denuncia alle autorità di pubblica sicurezza e comunicare con una semplice segnalazione scritta l'avvenuto furto sul sito succitato, nello spazio riservato alle note del proprietario della bici.

Anche **in caso di cessione o vendita** del veicolo il proprietario dovrà effettuare la segnalazione con una nota scritta nell'area riservata. In tale caso sarà cura dell'associazione fornire di nuova password il nuovo proprietario.

Sito web  
Modalità di accesso all'area riservata

- 1) Aprire il sito [www.associazioneintorno.it](http://www.associazioneintorno.it) e fare clic su Area riservata



- 2) Inserire i propri dati negli appositi spazi (fig. 5)
- 3) Cliccare il tasto invia per aprire una finestra nella quale poter inserire la nota che si desidera.

## AREA RISERVATA

Per accedere inserire i seguenti dati

COGNOME

NOME

PASSWORD

Invia

- Fig. 5 -

## Ritrovamento della bicicletta rubata o smarrita

In caso si trovi una bici marchiata, al fine di risalire al legittimo proprietario, procedere come segue:

1. Prendere nota del codice alfanumerico marchiato sul telaio;
2. Collegarsi al sito [www.associazioneintorno.it](http://www.associazioneintorno.it) e nella home page fare clic sull'etichetta con la dicitura "identificazione bicicletta" (fig. 6);
3. Inserire nell'apposito spazio il codice riportato sul telaio e dare invio;
4. Leggere la nota eventuale del proprietario;
5. Segnalare telefonicamente il ritrovamento: - al n. che compare nella nota inserita direttamente dal proprietario; - oppure al n. dell'Associazione Intorno riportato sul sito.

- Fig. 6 -

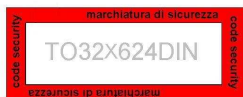

**Associazione Intorno** • via Garibaldi, 44 • 10100 Torino  
• intorno@live.it • Tel. 3396076991