

Indicazioni percorso

- Km 0,00** 🚩 partenza: il percorso ha inizio da Cavour in Via Roma angolo Via Goitre. Percorrere Via Goitre, proseguire dritto in Via Cottolengo e oltre sulla SP156 (trafficata) fino alla grande rotonda con la SP151
- Km 0,80** 🔄 alla rotonda prendere la seconda uscita e percorrere la SP156 per circa 6km senza abbandonarla mai
- Km 6,50** 🔄 alla rotonda (attraversamento pericoloso) prendere la seconda uscita e proseguire dritto per il centro di Bibiana
- Km 6,80** → svoltare a destra in Via Fenile percorrendola senza deviazioni per 500m
- Km 7,30** ↑ attraversare la SP157 (attraversamento pericoloso) e proseguire sempre in Via Fenile
- Km 7,90** ↑ attraversare la SP151 (attraversamento pericoloso) e proseguire in Via Dino Buffa per 600m
- Km 8,50** ← svoltare a sinistra in Via San Michele percorrendola per 1,2km
- Km 9,70** → svoltare a destra in Via Lino Dagotto per arrivare a Campiglione Fenile centro
- Km 10,80** ← svoltare a sinistra in Via Marchese di Rorà e proseguire per 200m fino alla piazza
- Km 11,00** ← svoltare a sinistra in Via Conte di Luserna e proseguire sulla strada principale che diventa Via f. Ricca e poi Via Castellani
- Km 11,90** ↙ tenere la sinistra e proseguire sulla SP153 per circa 2,8km senza abbandonarla
- Km 14,70** → arrivati alla frazione Gemerello svoltare a destra nell'omonima via e percorrerla per circa 3,1km
- Km 17,80** ← all'incrocio con la SP156 svoltare a sinistra fino alla rotonda con la SP152
- Km 18,00** 🔄 alla rotonda prendere la prima uscita e seguire Via Dante Alighieri (trafficata) per circa 100m
- Km 18,10** 🔄 alla rotonda prendere la terza uscita e percorrere Via Giovanni Giolitti per circa 400m
- Km 18,50** ← all'incrocio con Via Roma svoltare a sinistra e proseguire per circa 100m
- Km 18,60** 🚩 arrivo: punto di partenza a Cavour

Le guide degli Itinerari ciclabili



Parco Naturale Provinciale Rocca di Cavour



Itinerario CA2: anello Cavour-Bibiana

L'itinerario proposto fa parte delle "Ciclostrade del Basso Pinerolese" che, provviste di una segnaletica specifica, comprendono una serie di percorsi nella zona a sud-est di Pinerolo. In particolare il presente itinerario ciclabile è un percorso di pianura ad anello che collega il comune di Cavour, luogo del Parco Naturale Provinciale Rocca di Cavour, con quello di Bibiana passando per Campiglione Fenile. Il tracciato segue strade asfaltate a basso traffico veicolare in mezzo a campi agricoli e frutteti. Lungo il percorso, a Campiglione Fenile, sono consigliabili le seguenti tappe di carattere artistico-architettonico: Castello dei Conti Battaglia, Villa Luserna e Parrocchiale di San Giovanni Battista.



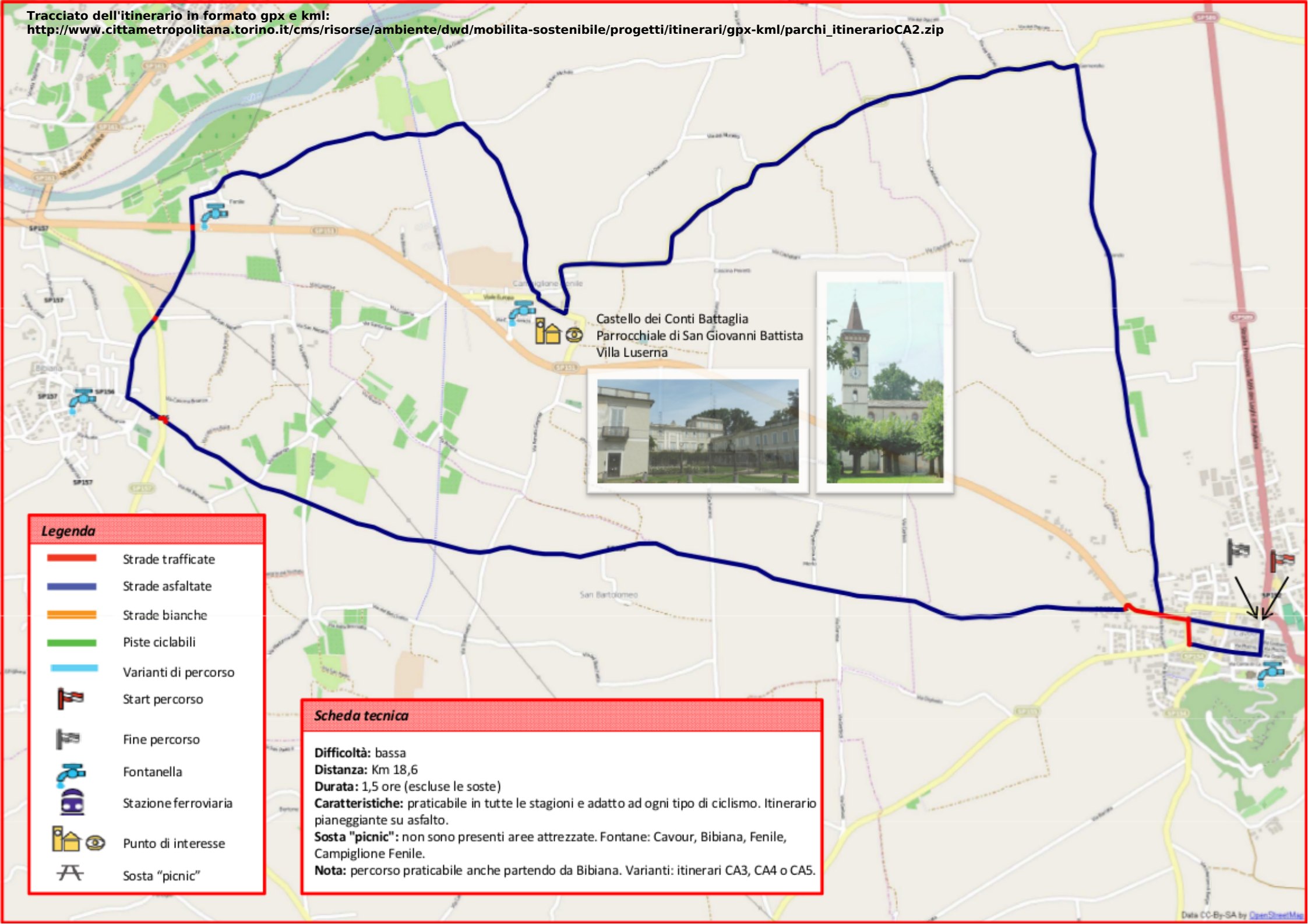

Legenda

-  Strade trafficate
-  Strade asfaltate
-  Strade bianche
-  Piste ciclabili
-  Varianti di percorso
-  Start percorso
-  Fine percorso
-  Fontanella
-  Stazione ferroviaria
-  Punto di interesse
-  Sosta "picnic"

Scheda tecnica

Difficoltà: bassa
Distanza: Km 18,6
Durata: 1,5 ore (escluse le soste)
Caratteristiche: praticabile in tutte le stagioni e adatto ad ogni tipo di ciclismo. Itinerario pianeggiante su asfalto.
Sosta "picnic": non sono presenti aree attrezzate. Fontane: Cavour, Bibiana, Fenile, Campiglione Fenile.
Nota: percorso praticabile anche partendo da Bibiana. Varianti: itinerari CA3, CA4 o CA5.