

## Indicazioni percorso

- Km 0,00** 🚩 partenza: Pramonico, da un tratto dell'itinerario "PCM4"
- Km 0,25** → percorrendo Via San Giovanni dopo l'incrocio con Via Ponte Preti prendere la strada sterrata che parte a destra dallo slargo
- Km 0,54** ← svoltare a sinistra per un'altra strada sterrata
- Km 0,99** ↗ al bivio tenere la destra e seguire per circa 22,4km la segnaletica dell'Alta Via dell'AMI con le seguenti indicazioni: Chiesa di San Giacomo, Cascina Monpino, Castello di Torre Canavese, Favro, Bric Vignadoma, Santuario Madonna della Rotonda, Pianezze, Vialfrè, Cascine Dighera, Rovasina, Pietra Grossa, Passo di Santa Croce, Buchet dal Buer, Costa di Santo Stefano, Colle delle Vigne e Chiesa di Santo Stefano
- Km 22,70** ↑ attraversare la SS26 e proseguire dritto in Via Castiglione
- Km 23,80** → svoltare a destra in Via Stazione
- Km 23,97** ↗ tenere la destra in Via Lago
- Km 24,09** ↙ proseguire sulla sinistra in Via Lago
- Km 24,96** ← svoltare a sinistra in Str. Sottorivara
- Km 25,00** 🚩 arrivo: sede del Parco Naturale Provinciale Lago di Candia

### Variante sterrata - Candia

- Km 19,82** ↙ tenere la sinistra e proseguire sulla strada sterrata segnalata delle pietre bianche ("Sentiero delle Pietre Bianche")
- Km 21,69** ↑ attraversare la SS26 e proseguire sul "Sentiero delle Pietre Bianche"
- Km 25,42** 🚩 arrivo: sede del Parco Naturale Provinciale Lago di Candia (Via Sottorivara 2)

## Le guide degli Itinerari ciclabili



## Itinerario PCM5: dai Monti Pelati al Lago di Candia

L'itinerario ciclabile descritto collega la Riserva Naturale Provinciale dei Monti Pelati con il Parco Naturale Provinciale del Lago di Candia. Si tratta di un percorso prevalentemente su fondo sterrato che interessa parte dell'Anfiteatro Morenico di Ivrea (AMI), passando per i comuni di Torre Canavese, Vialfrè, Villate e Candia Canavese. In particolare si percorre un tratto dell'Alta Via la cui traccia principale segue integralmente la cerchia collinare esterna dell'AMI da Andrate a Brosso. L'Alta Via è interamente segnalata nei due sensi di marcia con il caratteristico simbolo grafico composto da doppi triangoli bianchi su fondo rosso posto sui segnali direzionali, sui picchetti e sulle singole frecce "segui percorso".



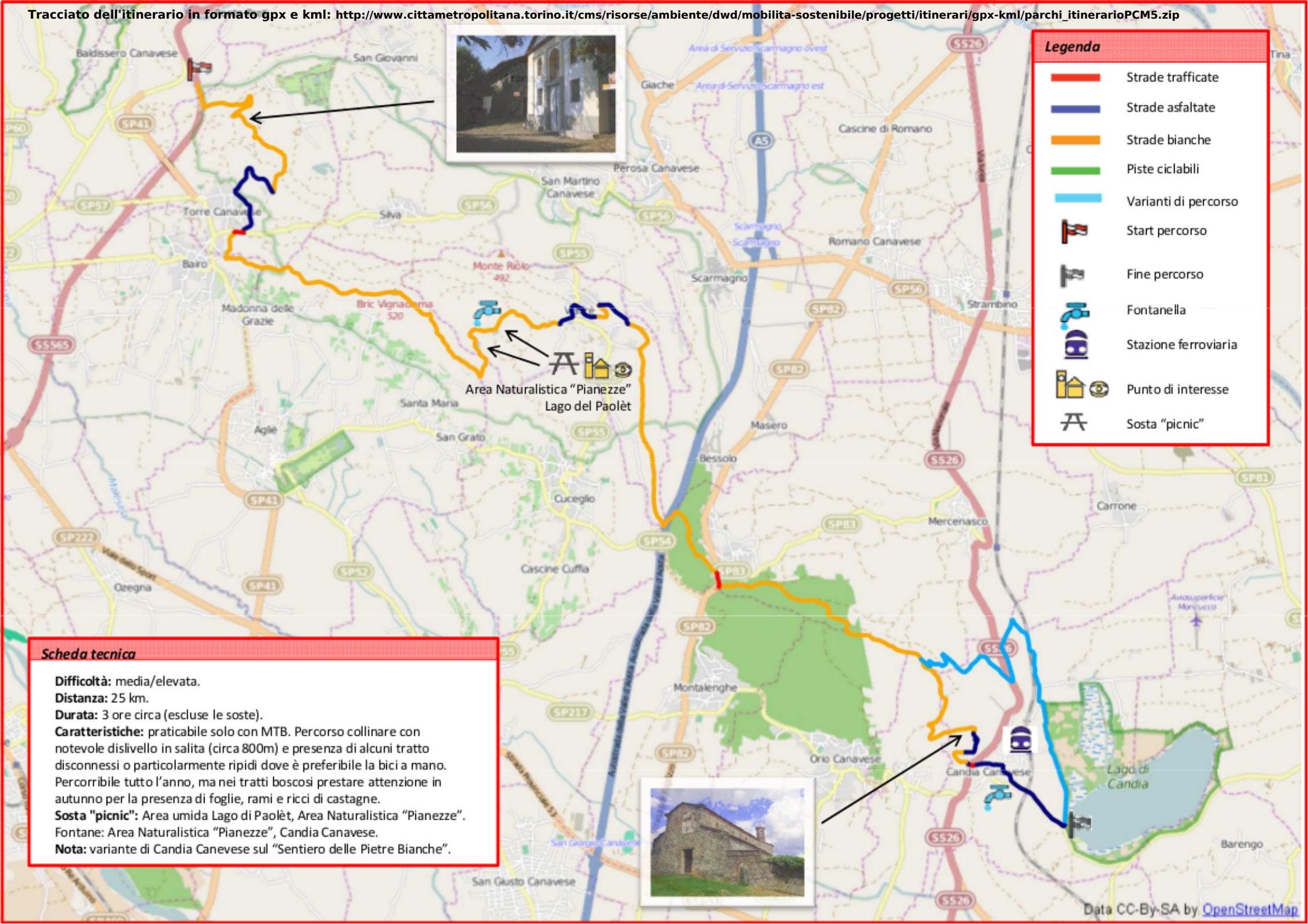

Legenda	
	Strade trafficate
	Strade asfaltate
	Strade bianche
	Piste ciclabili
	Varianti di percorso
	Start percorso
	Fine percorso
	Fontanella
	Stazione ferroviaria
	Punto di interesse
	Sosta "picnic"



**Scheda tecnica**

**Difficoltà:** media/elevata.  
**Distanza:** 25 km.  
**Durata:** 3 ore circa (escluse le soste).  
**Caratteristiche:** praticabile solo con MTB. Percorso collinare con notevole dislivello in salita (circa 800m) e presenza di alcuni tratto disconnessi o particolarmente ripidi dove è preferibile la bici a mano. Percorribile tutto l'anno, ma nei tratti boscosi prestare attenzione in autunno per la presenza di foglie, rami e ricci di castagne.  
**Sosta "picnic":** Area umida Lago di Paolè, Area Naturalistica "Pianezze".  
**Fontane:** Area Naturalistica "Pianezze", Candia Canavese.  
**Nota:** variante di Candia Canevese sul "Sentiero delle Pietre Bianche".