



ASSESSORATO SVILUPPO SOSTENIBILE E PIANIFICAZIONE AMBIENTALE
Area Pianificazione Ambientale e Sviluppo Sostenibile
Servizio Pianificazione Sviluppo e Ciclo Integrato dei Rifiuti

APPROFONDIMENTI del
PIANO STRATEGICO DI AZIONE AMBIENTALE (PSAA)
NELL'INTORNO DEL TERMOVALORIZZATORE
Approvato con DGP n. 487-145874 del 23/05/2006

5 - FASCICOLO CONTENENTE LE FIGURE RELATIVE AGLI INTERVENTI

Maggio 2007

Arch. Carla BODRATO
Arch. Pier Giorgio LUCCO BORLERA
Arch. Raffaele RADICIONI
Studio Tecnico Associato
"Collettivo di Architettura"
Via San Francesco da Paola 22-10123 TORINO
Tel/Fax 011 547370- e-mail studio@collettivoarchitettura.it

Arch. Flavia BIANCHI
Arch. Claudio MALACRINO
" Bianchi e Malacrino Architetti Associati"
Via Principi d'Acaja, 6 – TORINO
Via San Francesco da Paola 22- TORINO
Tel/Fax 011 482826- 547370
e-mail bianchi.malacrino@tin.it

RIQUALIFICAZIONE DEL CONTESTO AMBIENTALE IN CUI SI SNODA LA PISTA CICLABILE IN SPONDA DESTRA DEL SANGONE



FIGURA 1

RIQUALIFICAZIONE DEL CONTESTO AMBIENTALE IN CUI SI SNODA LA PISTA CICLABILE IN SPONDA DESTRA DEL SANGONE

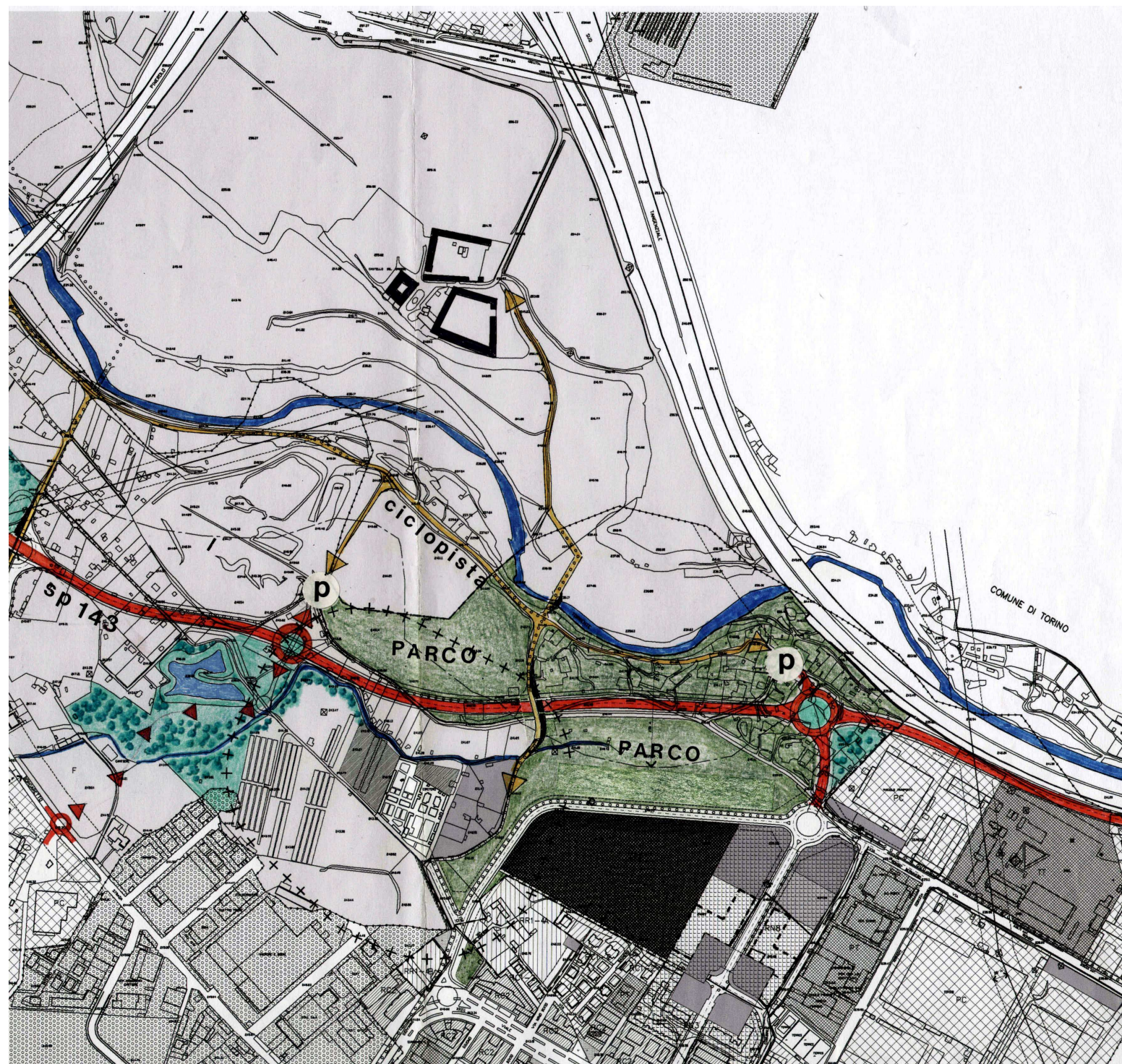

FIGURA 2

AREA LACUSTRE IN ORBASSANO PER IL TEMPO LIBERO E LA PESCA

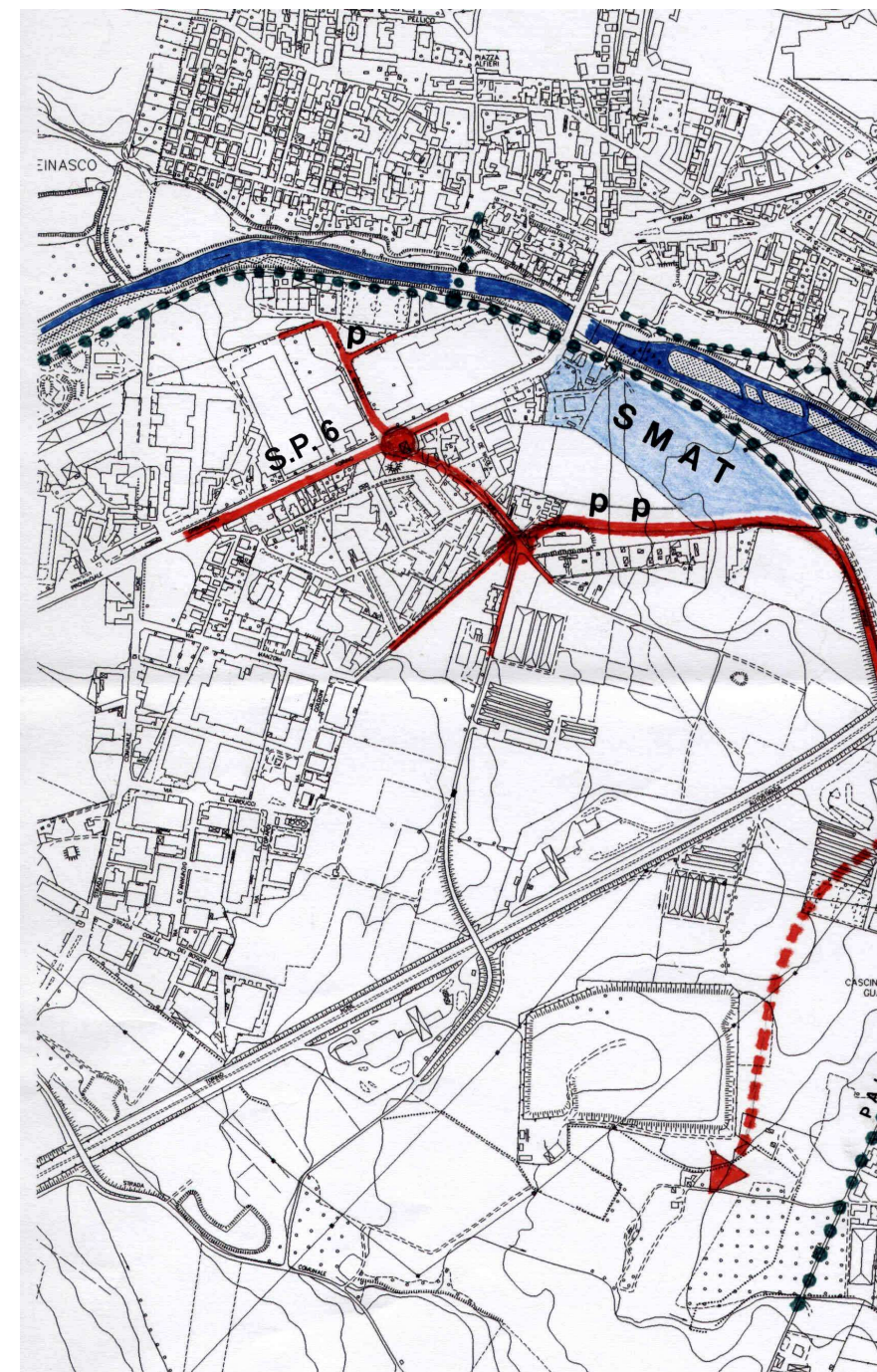

PROGETTO DEL COMUNE

FIGURA 3

PERCORSO CICLOPEDONALE DAL PARCO PIEMONTE AL CASTELLO DEL DROSSO



FIGURA 4

PERCORSO CICLOPEDONALE DAL DROSSO ALLA CASCINA GONZOLE E PROTEZIONE ACUSTICA MEDIANTE FILTRO ALBERATO TRA BEINASCO E GONZOLE

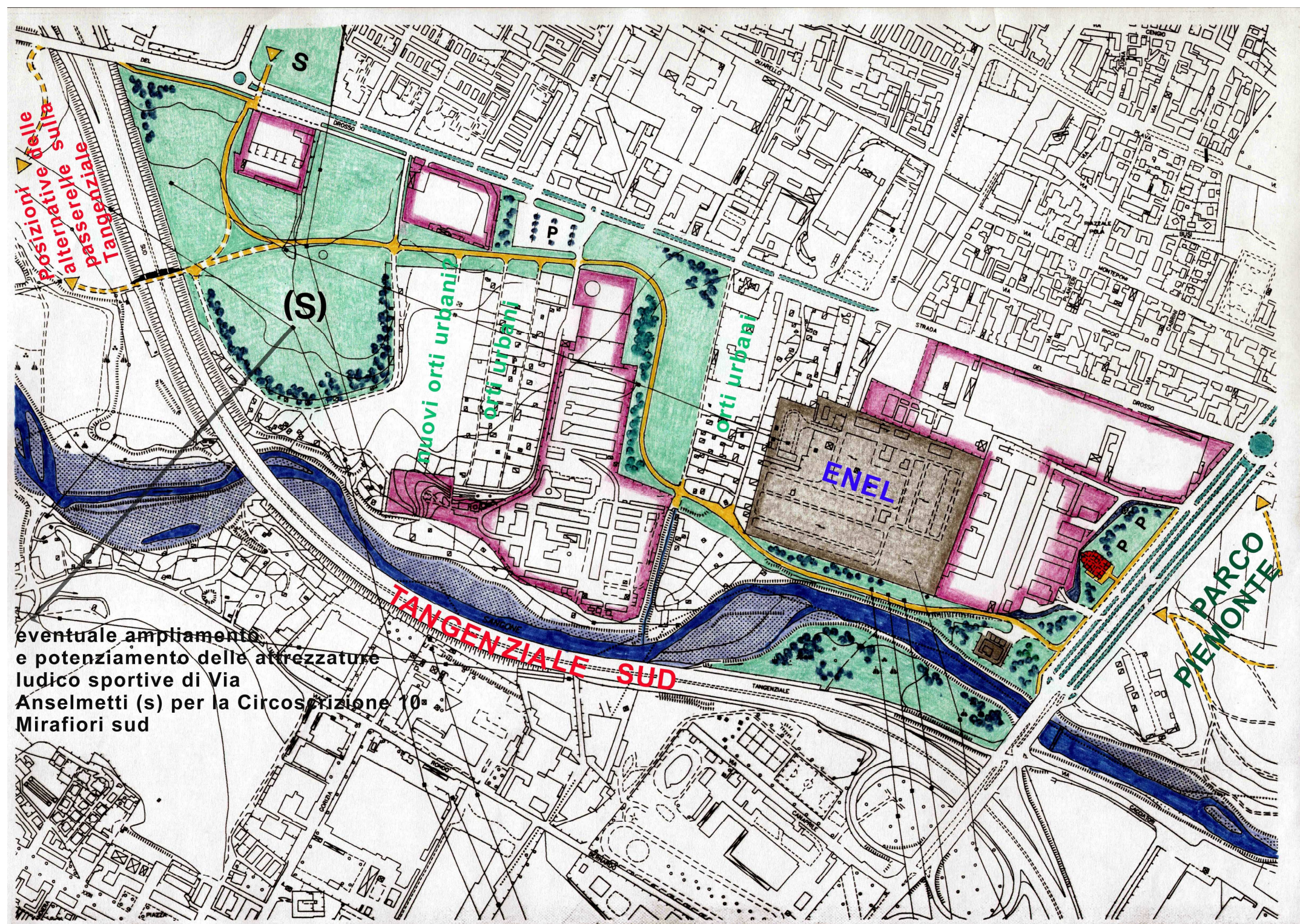
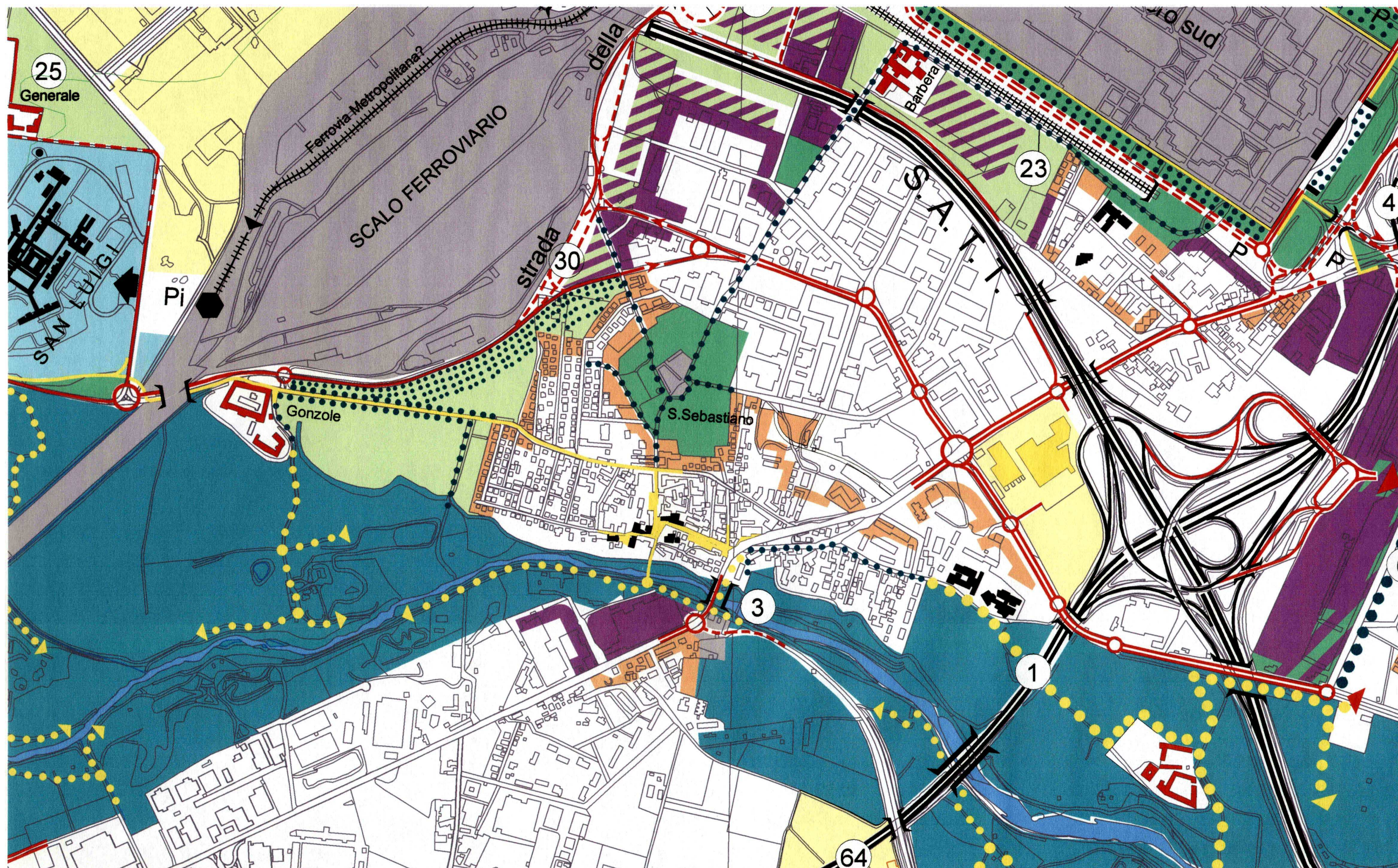

Estratto da Tav. 1.a PSAA - aprile 2006

FIGURA 5