

REALIZZAZIONE DEL PARCO ALTO DI BEINASCO

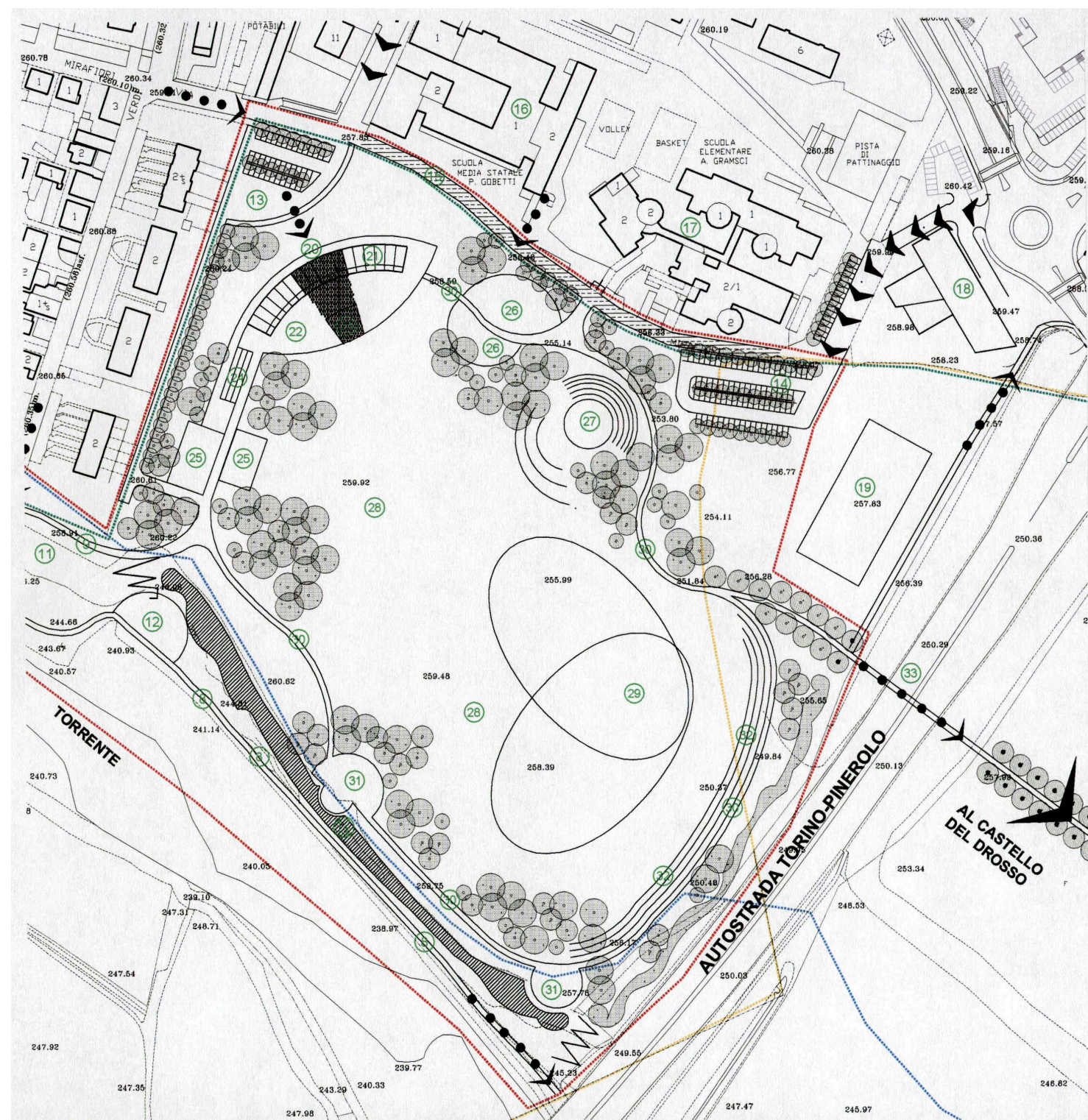

Estratto da: Comune di Beinasco- Corona Verde- Il Parco sul Sangone- Progetto Preliminare- tav. 2.3 Planimetria generale di progetto- novembre 2003
Progettista: arch. Flavia Bianchi- Studio Bianchi e Malacrino Architetti Associati

FIGURA 6

RIMBOSCHIMENTO AREA DI CAVA DISMESSA IN SPONDA SINISTRA DEL SANGONE

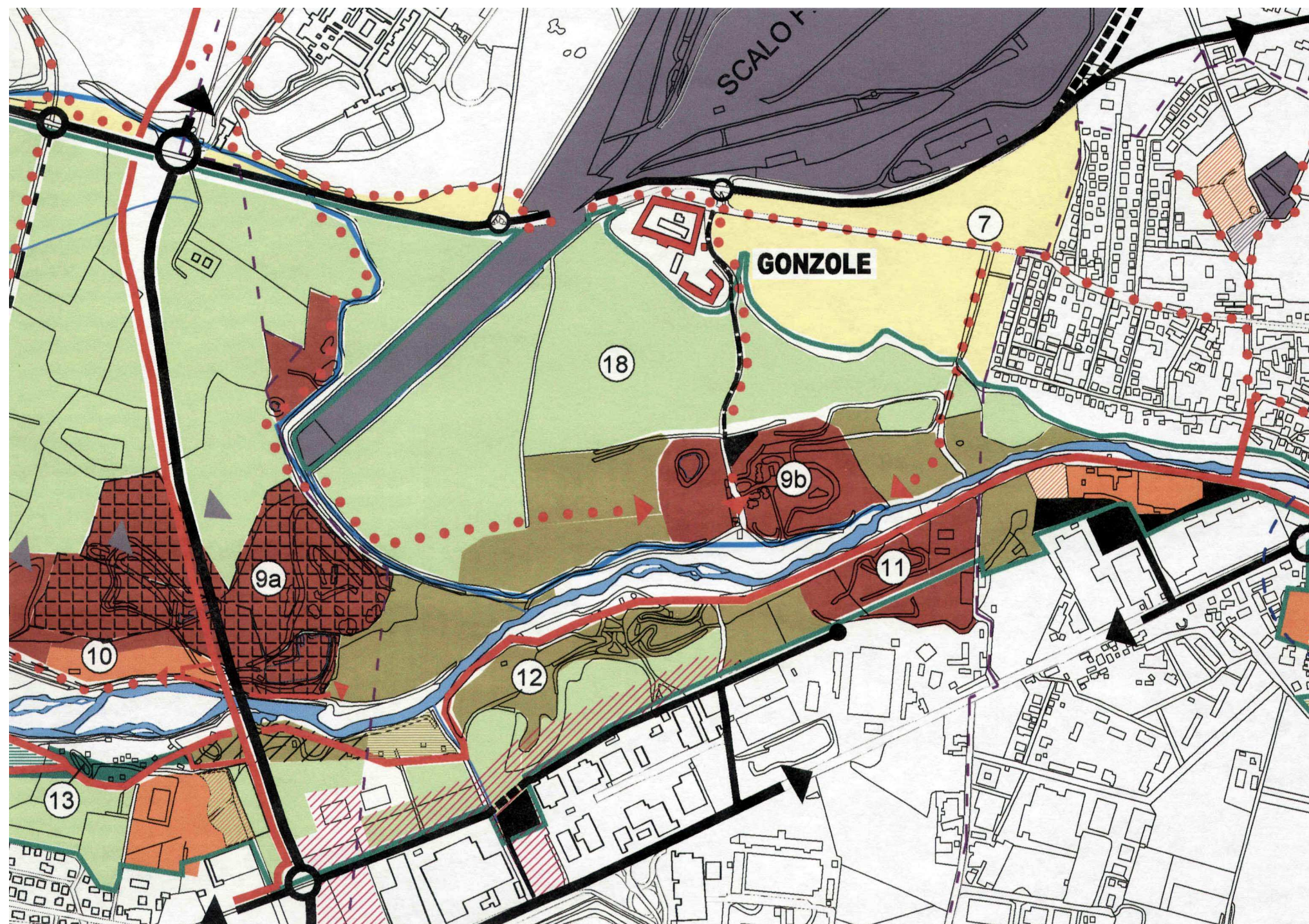

Estatto da Tav. 2 PSAA – aprile 2006

FIGURA 7

PERCORSI IN SPONDA SINISTRA TRA RIVALTA E NUOVO PONTE VARIANTE "PASTA"

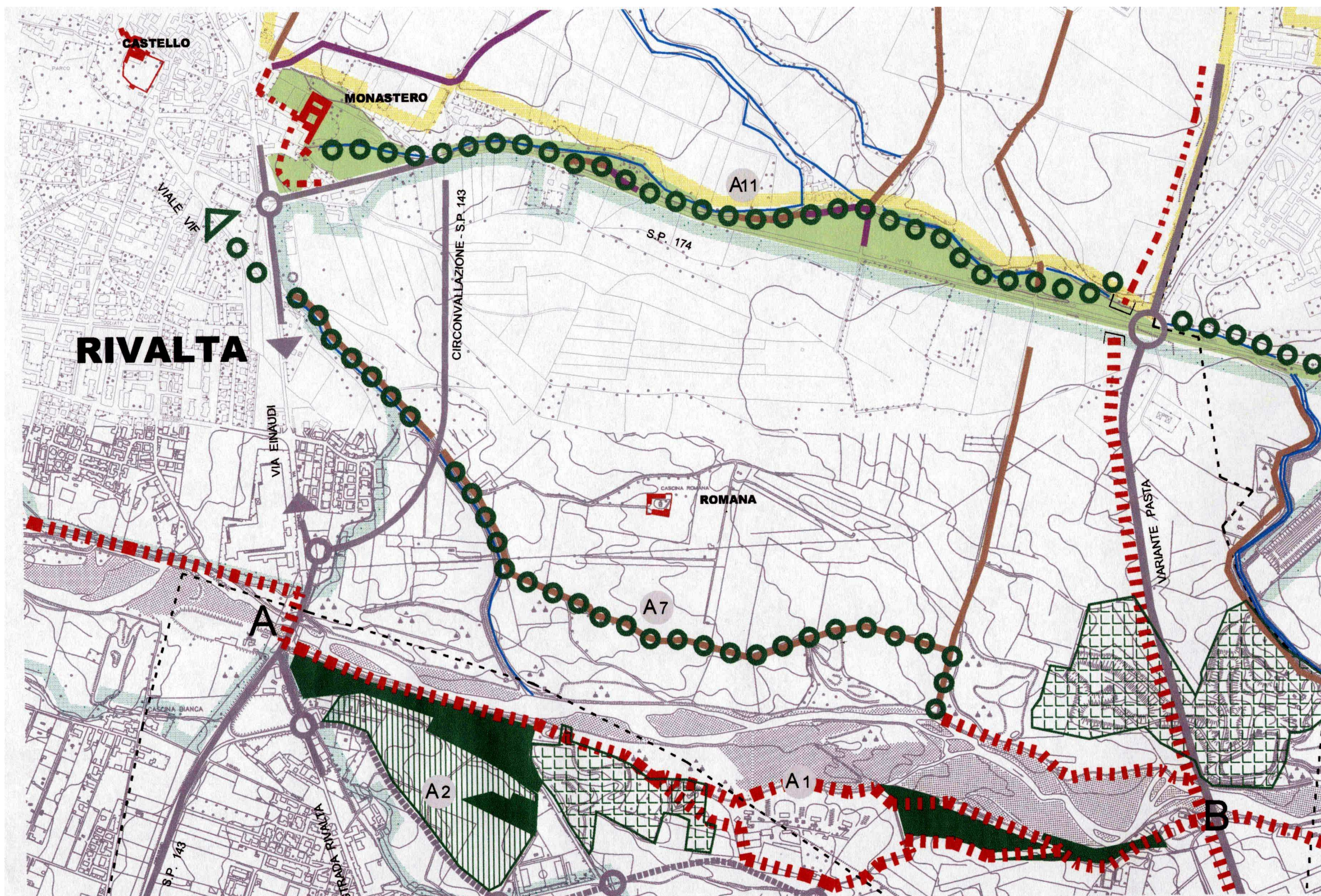

Estatto da Approfondimenti del PSAA- Tav. 2.2- Parco del Sangone: proposte- maggio 2007

FIGURA 8

PARCO PIEMONTE LOTTO 1

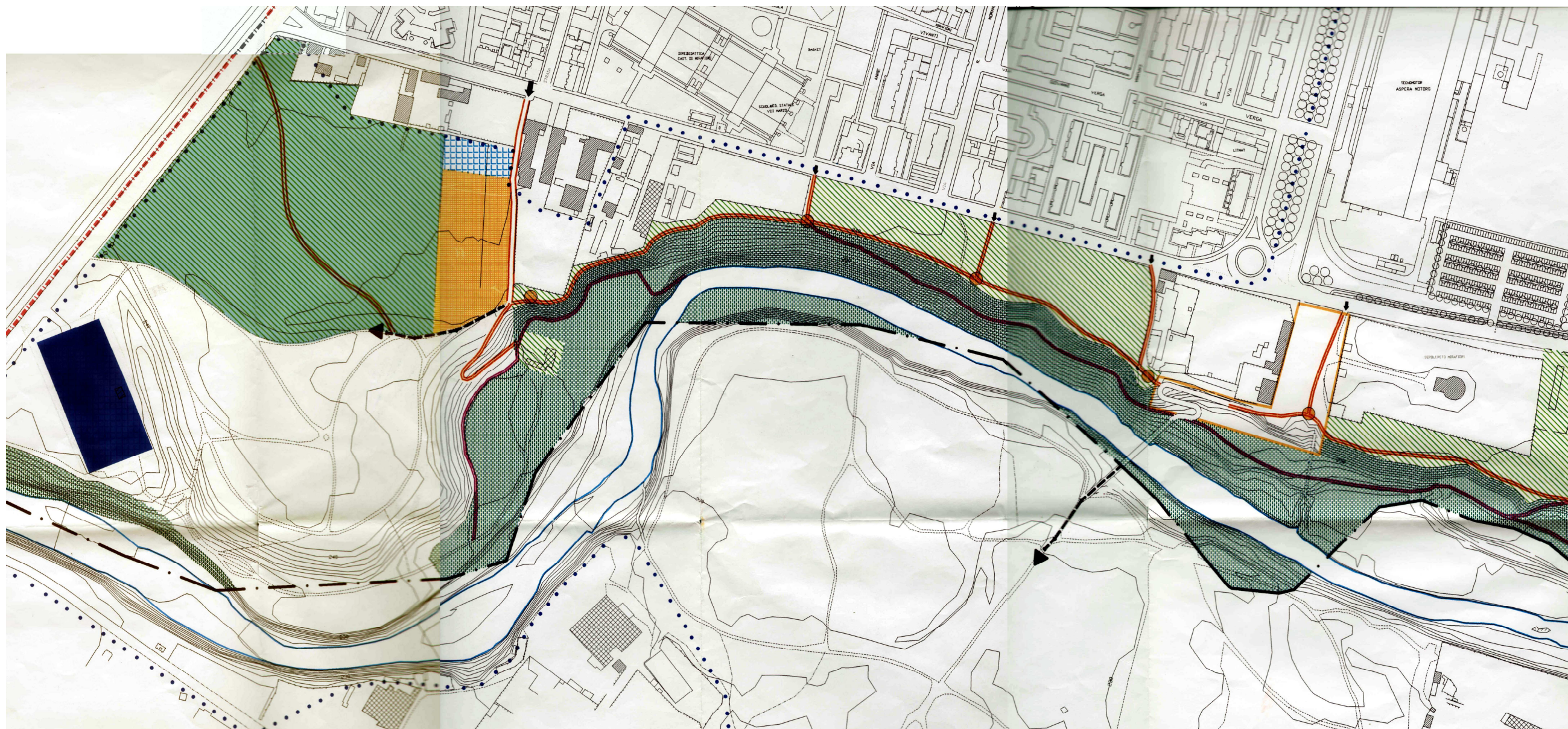

Estatto da : Città di Torino-Assessorato Ambiente e Verde - Parco Sangone-Lotto1- Progetto Preliminare - Progettista: Dott.Agr. Paolo Miglietta

FIGURA 9

PASSERELLA CICLOPEDONALE SULL'AUTOSTRADA TORINO-PINEROLO
RIPRISTINO ANTICO GUADO DEL DROSSO NELL'ALVEO DEL SANGONE
RIQUALIFICAZIONE DEL COMPLESSO/PARCO DROSSO

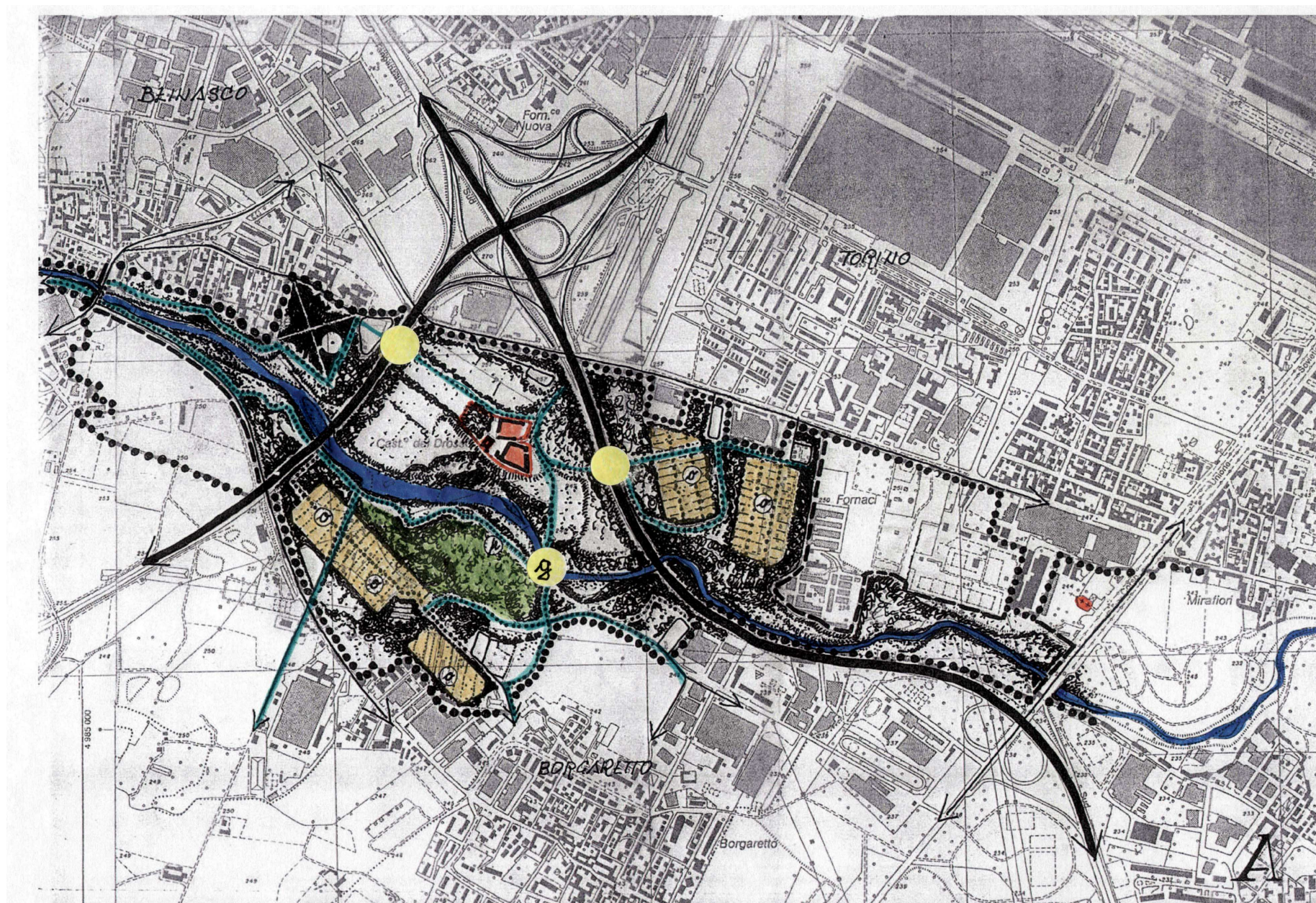

Elaborazione da: Piano d'Area - Torrente Sangone - Scheda progettuale

FIGURA 10

PERCORSO CICLOPEDONALE SUL TRACCIATO ORIGINARIO S.P. 174
STATO DI FATTO



FIGURA 11 a

PERCORSO CICLOPEDONALE SUL TRACCIATO ORIGINARIO S.P. 174 PROPOSTA PROGETTUALE

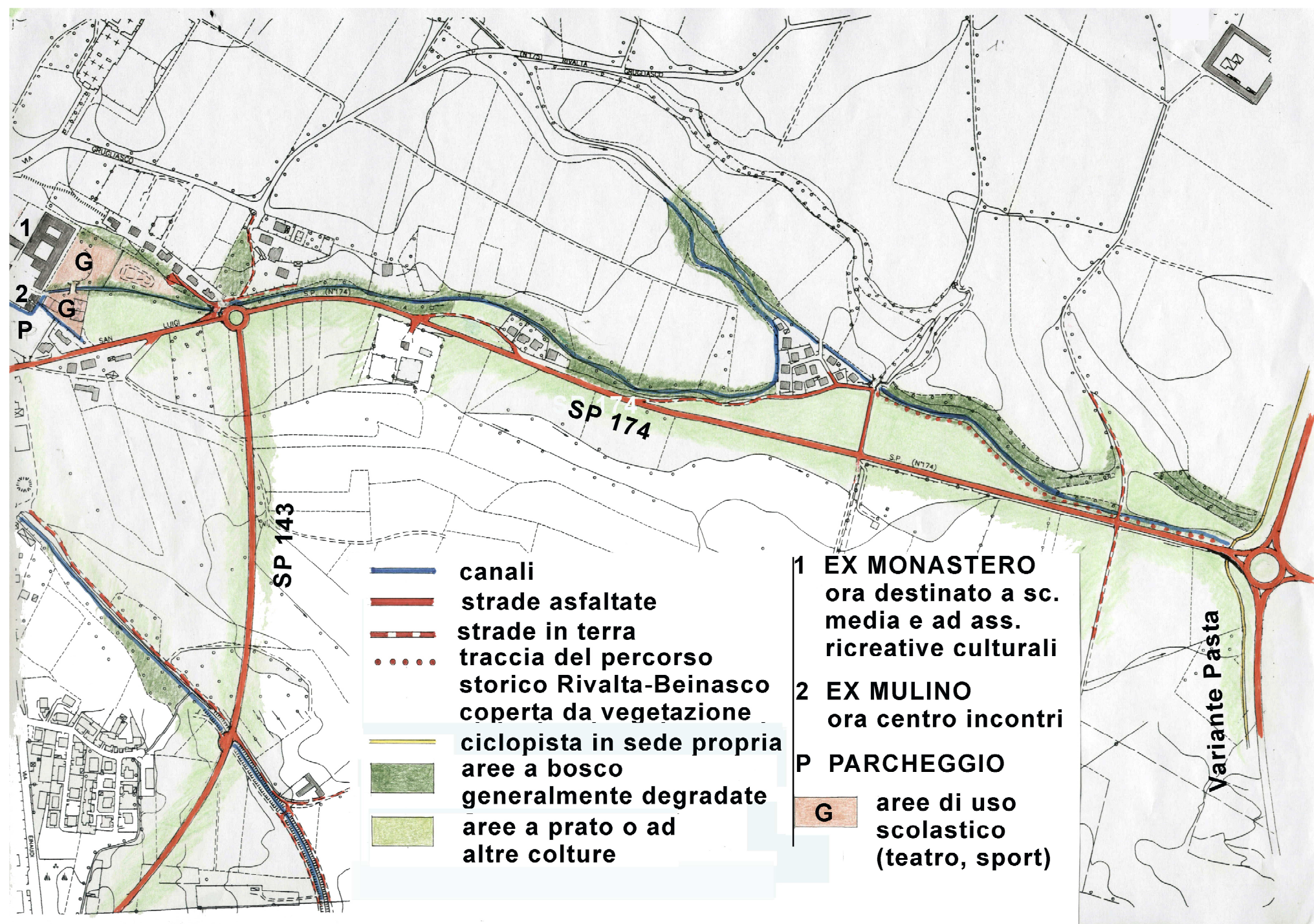
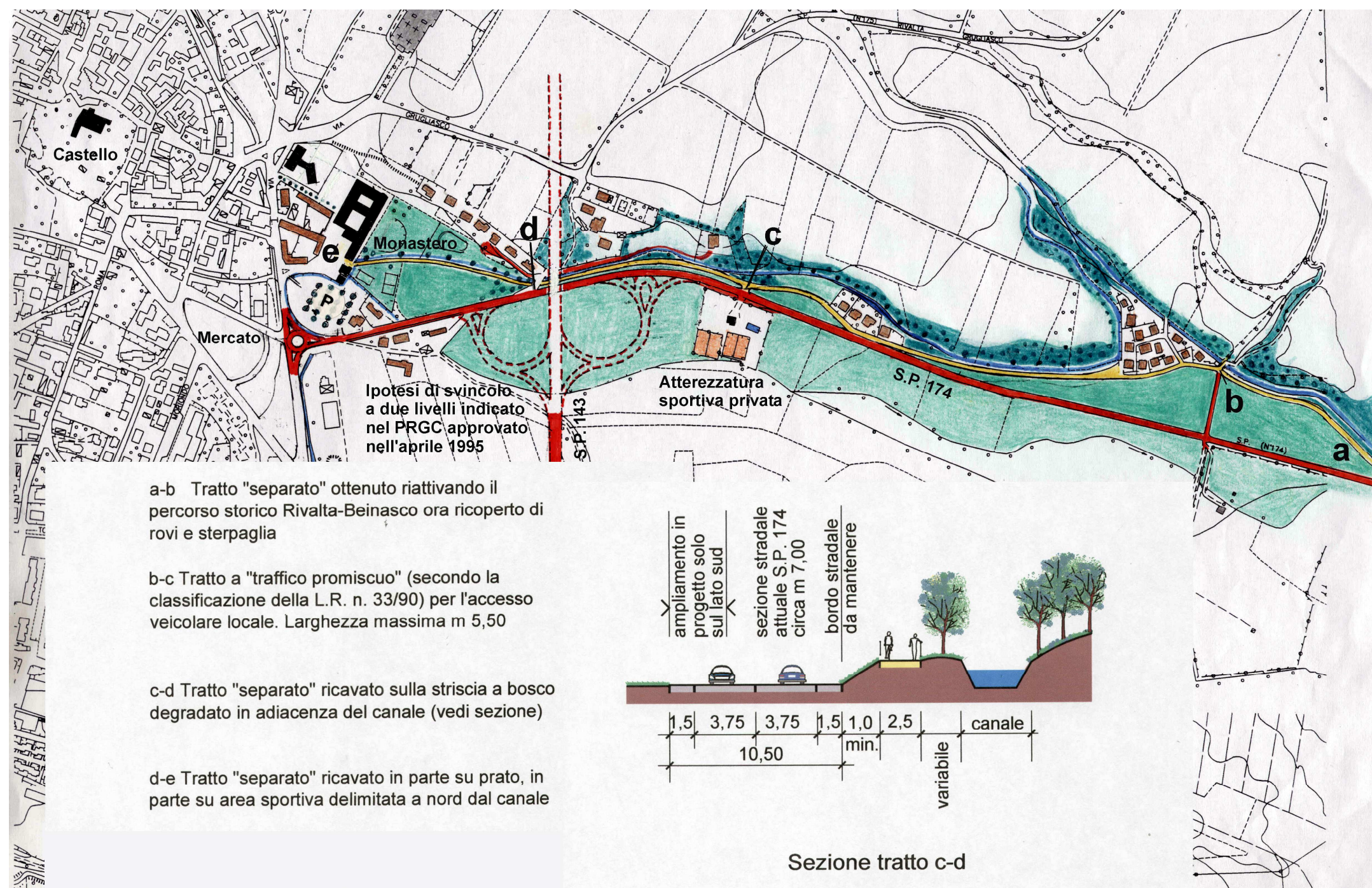

FIGURA 11 b

PERCORSO CICLOPEDONALE SUL TRACCIATO ORIGINARIO S.P. 174
AREA DEL MONASTERO

FIGURA 12