



## ***Contratto di Fiume del bacino del Torrente Pellice***

***Assemblea di bacino del 04/07/2019***

# ***ATTIVITÀ DI CONTROLLO DEI PRELIEVI E DEI RILASCI DELLE DERIVAZIONI IDROELETTRICHE***



***Gianna Betta e Claudia Rossato***



**Assessorato all'Ambiente  
Dipartimento Ambiente e Vigilanza Ambientale  
Direzione Risorse Idriche e Tutela dell'Atmosfera  
Ufficio Pianificazione e Controllo delle Risorse Idriche**

# *Gli ambiti tematici dell'Abaco delle Azioni*

**1. Riqualificazione delle sponde e dei territori fluviali e mitigazione del rischio idraulico**

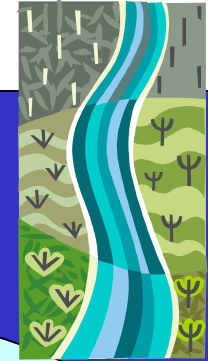

**2. Tutela della quantità e della qualità delle acque**

**3. Promozione dello sviluppo locale sostenibile**



## C. RIEQUILIBRIO DEL BILANCIO IDRICO SUPERFICIALE E SOTTERRANEO

### ASPETTI QUANTITATIVI

C.1: assicurare un deflusso idrico in alveo sufficiente

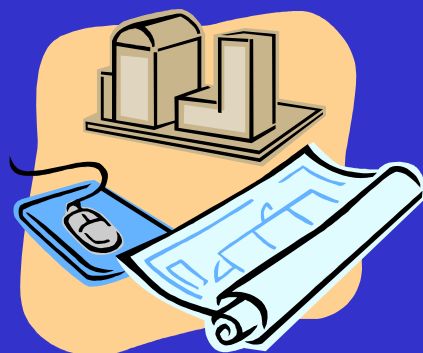

MIGLIORARE EFFICIENZA RETI IRRIGUE

MONITORAGGIO QUANTITATIVO FALDE  
SOTTERRANEE

(POTENZIAMENTO RETE DI  
MONITORAGGIO IDROMETRICA)

**CONTROLLI SU PRELIEVI E RILASCI IDRICI  
DERIVAZIONI IRRIGUE/IDROELETTRICHE**

TAVOLI TECNICI DI APPROFONDIMENTO



## E. GARANTIRE LO STATO DI QUALITA' AMBIENTALE BUONO

E.2: diminuire l'impatto delle derivazioni idroelettriche



E.3: diminuire l'impatto delle derivazioni irrigue su acque superficiali e sotterranee

MONITORAGGIO DEI PRELIEVI



### DERIVAZIONI IDRICHE

PROPOSTA DI ZONAZIONE TERRITORIALE: PRE-PIANIFICAZIONE

RAZIONALIZZARE LE OPERE DI PRESA

TAVOLO DI LAVORO TECNICO

TAVOLO INFORMATIVO DERIVAZIONI IDRICHE

**POTENZIAMENTO DEI CONTROLLI SU PRELIEVI E RILASCI IDRICI DERIVAZIONI IRRIGUE/IDROELETTRICHE**



# ***ATTIVITÀ DI CONTROLLO DEI PRELIEVI E DEI RILASCI DELLE DERIVAZIONI IDROELETTRICHE***

***Il Settore ha iniziato un'attività sistematica di controlli sulle derivazioni dal 2014 iniziando dai bacini dei T. Pellice, Chisone e Sangone***

## ***Controlli nel bacino del T. Pellice***

***Controlli sui torrenti Angrogna, Ghicciard, Luserna e Pellice***

***Quando: controlli nel 2014 con ricontrolli nel 2015***

***N° 6 Verbali di Accertamento ai sensi della LR 3/2009***

***N° 2 Diffide***

***N° 1 Determina di cessazione di prelievo per la portata derivata in più rispetto a quanto concesso***

## **Violazioni relative al Deflusso Minimo Vitale (DMV):**

**- inosservanza (totale o parziale) dell'obbligo di rilascio del DMV prescritto (violazione molto frequente)**





- 1 caso di mancato invio del progetto di adeguamento dell'opera di presa al rilascio del DMV;
- assenza dell'asta idrometrica tarata per la lettura del DMV prevista ai sensi del Reg. reg 8/R del 2007

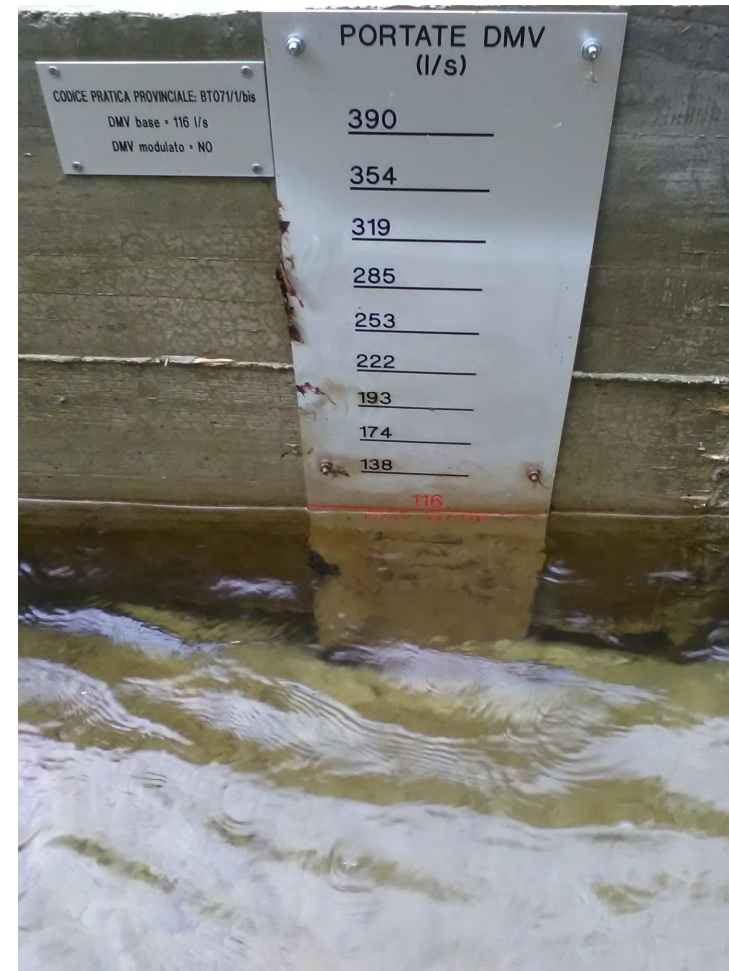

## **Violazioni relative alla portata derivata (vedi Reg. reg. 7R del 2007)**



**- mancata installazione degli strumenti di misura e registrazione delle portate e dei volumi prelevati ;**

**- mancata comunicazione alla Regione Piemonte dei dati relativi ai volumi derivati;**

**- un caso di portata derivata superiore a quella concessa;**

**- assenza asta idrometrica tarata per la lettura della portata derivata.**





## **Esempi di altre criticità individuate**

**- scala di risalita dell'ittiofauna non funzionante**



**- aste per la lettura del DMV rilasciato presenti ma non conformi e non leggibili**

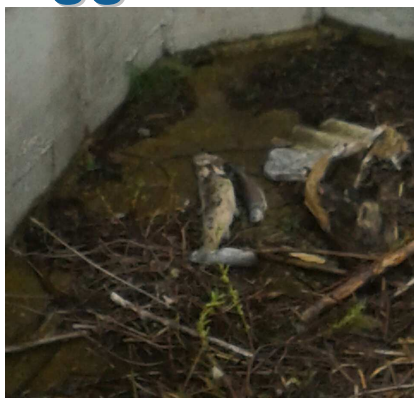

**- segnalazione di pesci rinvenuti morti nello sgrigliatore di un impianto**



***Grazie per l'attenzione!***

