

Prefettura di Torino

PIANO DI EMERGENZA ESTERNO

(Art. 20 D. Lgs. 334/99)

ALLEGATO 2

Vulnerabilità territoriali ed ambientali

- *Bersagli sensibili su dati tratti dall'elaborato RIR in corso di approvazione da parte del Comune di Grugliasco e del Comune di Torino*
Cartografia
Elenco
 - *Comune di Grugliasco / Comune di Torino:*
popolazione residente, attività produttive e servizi essenziali
- *Vulnerabilità idrica, elementi ambientali vulnerabili e reti tecnologiche e di trasporto pubblico locale a cura della Provincia di Torino*

Comune di Grugliasco: Elementi territoriali vulnerabili

ELENCO NUMERI CIVICI NEL RAGGIO DI 500 m. DALLO STABILIMENTO Carmagnani Piemonte

Denominazione Strada	N. Civico
CORSO ALLAMANO	42, 42/A, 44, 44/A, 44/B, 44/C, 46, 48, 48/A
STRADA DEL PORTONE	129/B, 131/A, 131/B, 131/C, 131/D, 131/DA, 131/E, 131/EA, 131/F, 131/FA, 131/FB, 135, 135/1, 135/1 bis, 135/2, 135/2A, 135/2B, 135/3, 135/3A, 135/3B, 135/4, 135/5, 135/6, 135/7
VIA DELLA LIBERTA'	21, 21/A, 21/B, 25, 27, 28, 28/A, 28/B, 28/C, 30, 30/A, 30/B, 31, 31/A, 31/B, 32, 33, 34, 35, 36, 36/A, 37, 39, 40, 41, 43, 43/A, 45, 45/A, 47, 47/bis, 49, 51
VIA INDIPENDENZA	6, 8, 9/G, 9/H, 10, 11, 12, 13, 15, 15/A, 17, 17/A, 19, 20, 20/A, 20/B, 20/C, 21,23
VIA SAN PAOLO	55, 57, 57/A, 62, 63, 63/A, 64, 64/A, 65, 65/A, 65/B, 66, 67, 68, 68/A, 69, 70, 70/A, 71, 72, 74, 76, 76/A, 76/B, 77, 77/A, 77/B, 78, 80, 82, 83, 83/A, 84, 85, 85/A, 85/B, 86/1, 86/1A, 86/1B, 86/2, 86/2A, 86/2B, 86/2C, 86/3, 86/8, 86/10, 86/10A, 86/12, 86/12A, 86/14, 86/14A, 86/16, 86/16A, 86/16B, 86/18, 87, 87/A, 88, 89, 90
VIALE LIDICE	2, 2/A, 2/B, 2/C, 4, 4/A, 8, 8/A, 10, 10/A, 12, 12/A, 16, 18, 18/A, 22, 22/A, 24, 25, 26, 28, 28/A, 29, 30, 30/A, 32, 34, 34/A, 37/A, 38, 40, 42, 46, 46/A, 46/B
VIALE NUCCIO BERTONE	1, 2, 3, 11, 11BIS, 13, 14, 15, 17, 19
VIA AURELIO CERESA	2, 3, 4
VIA MAESTRI DEL LAVORO	3, 9, 11, 12

NUMERO DEI RESIDENTI NEL RAGGIO DI 500 m. DALLO STABILIMENTO Carmagnani Piemonte

Denominazione Strada	Numero totale residenti	Bambini (< 14 anni)	Anziani (> 65 anni)
Corso Allamano	0	0	0
Strada del Portone	1	0	0
Via della Libertà	4	0	0
Via Indipendenza	6	2	2
Via San Paolo	28	5	0
Viale Lidice	13	3	0
Viale Nuccio Bertone	0	0	0
Via Aurelio Ceresa	0	0	0
Via Maestri del Lavoro	0	0	0
Totali	52	10	2

Attività produttive in un raggio di 500 m

Vedere tabella allegata in calce.

Comune di Torino: Elementi territoriali vulnerabili

Residenti nel raggio di 500 m

Non sono presenti residenti nell'area entro i 500 m dallo stabilimento.

Attività produttive in un raggio di 500 m

Non sono presenti attività produttive nell'area entro i 500 m dallo stabilimento.

Attività produttive in un raggio di 500/1000 m

Denominazione Ragione Sociale	Denominazione Strada	Capienza Persone
Amiat	Via Gorini 20/a	400 su più turni
Gtt Deposito officina	Via Gorini 26 – 26/b	50 + autisti in transito
Trm	Via Gorini 50	52
Distributore metano	Via Gorini 30/b	5 + transito
Distributore Agip	Strada del Portone	2

Elementi ambientali vulnerabili

Si vedano le cartografie in calce a questo Allegato 2.

Tabella pozzi entro l'area di indagine sugli elementi vulnerabili (riferimento alla Carta della Vulnerabilità Idrica)

Pozzo	Comune	Profondità (m)	Concessionario	Uso
1	GRUGLIASCO	n.d.	n.d.	INDUSTRIALE
2	GRUGLIASCO	60	SOCIETA' BETON GROUP	INDUSTRIALE
3	GRUGLIASCO	60	FIAT GROUP AUTOMOBILES SPA	INDUSTRIALE
4	GRUGLIASCO	60	FIAT GROUP AUTOMOBILES SPA	INDUSTRIALE
5	GRUGLIASCO	n.d.	n.d.	INDUSTRIALE
6	GRUGLIASCO	n.d.	n.d.	INDUSTRIALE
7	GRUGLIASCO	n.d.	n.d.	INDUSTRIALE
8	GRUGLIASCO	n.d.	n.d.	INDUSTRIALE
9	GRUGLIASCO	n.d.	n.d.	INDUSTRIALE
10	GRUGLIASCO	n.d.	n.d.	INDUSTRIALE
11	GRUGLIASCO	n.d.	n.d.	INDUSTRIALE
12	TORINO	n.d.	n.d.	CIVILE
13	TORINO	75	AMIAT TORINO	CIVILE

NOTA: i pozzi evidenziati in grassetto sono quelli da considerarsi a rischio in quanto a valle o in estrema prossimità dello Stabilimento Carmagnani.

Legenda classi di capacità protettiva del suolo (riferimento alla Carta della Vulnerabilità Idrica)

CAPACITA' PROTETTIVA		CLASSI	SOGGIACENZA DELLA FALDA FREATICA
BASSA	Suoli scarsamente adatti a trattenere gli inquinanti e rallentarne l'infiltrazione, con possibilità di fenomeni di bypass-flow	1	Meno di 3 m dal piano campagna
		2	Più di 3 m dal piano campagna
MEDIA	Suoli moderatamente adatti a trattenere gli inquinanti e rallentarne l'infiltrazione, con bassa possibilità di fenomeni di bypass-flow	3	Meno di 3 m dal piano campagna
		4	Più di 3 m dal piano campagna
ALTA	Suoli adatti a trattenere gli inquinanti e rallentarne l'infiltrazione, con orizzonti poco permeabili, contaminanti di solito limitati al di sopra dei 2 m di profondità	5	Meno di 3 m dal piano campagna
		6	Più di 3 m dal piano campagna

NOTA: L'area di indagine sugli elementi vulnerabili (che differisce dall'area di pianificazione dell'intervento di cui alla **Sezione 2** e **Allegato 1**), ove non diversamente specificato, ha un raggio pari a 1000 m e centro sullo stabilimento Carmagnani.



Servizio Tutela Ambientale

Carta degli elementi territoriali vulnerabili Piano Emergenza Esterno STABILIMENTO CARMAGNANI Comune di Grugliasco

STABILIMENTO CARMAGNANI

Limiti comunali

Bersagli sensibili

Case circondariali

Centri di ricerca

Cimiteri

Commercio

Impianti sportivi

Istruzione

Luoghi di culto

Luoghi di pubblico spettacolo

Musei

Nodi della rete di trasporto

Ospedali

Presidi di sicurezza

Sanità

Uffici pubblici

Mercati - orti urbani

Strutture ricettive

Ferrovie

Viabilità esistente

Autostrade (e relativi svincoli)

Strade Statali

Strade Provinciali

Strade comunali e altre strade



0 1000 Meters

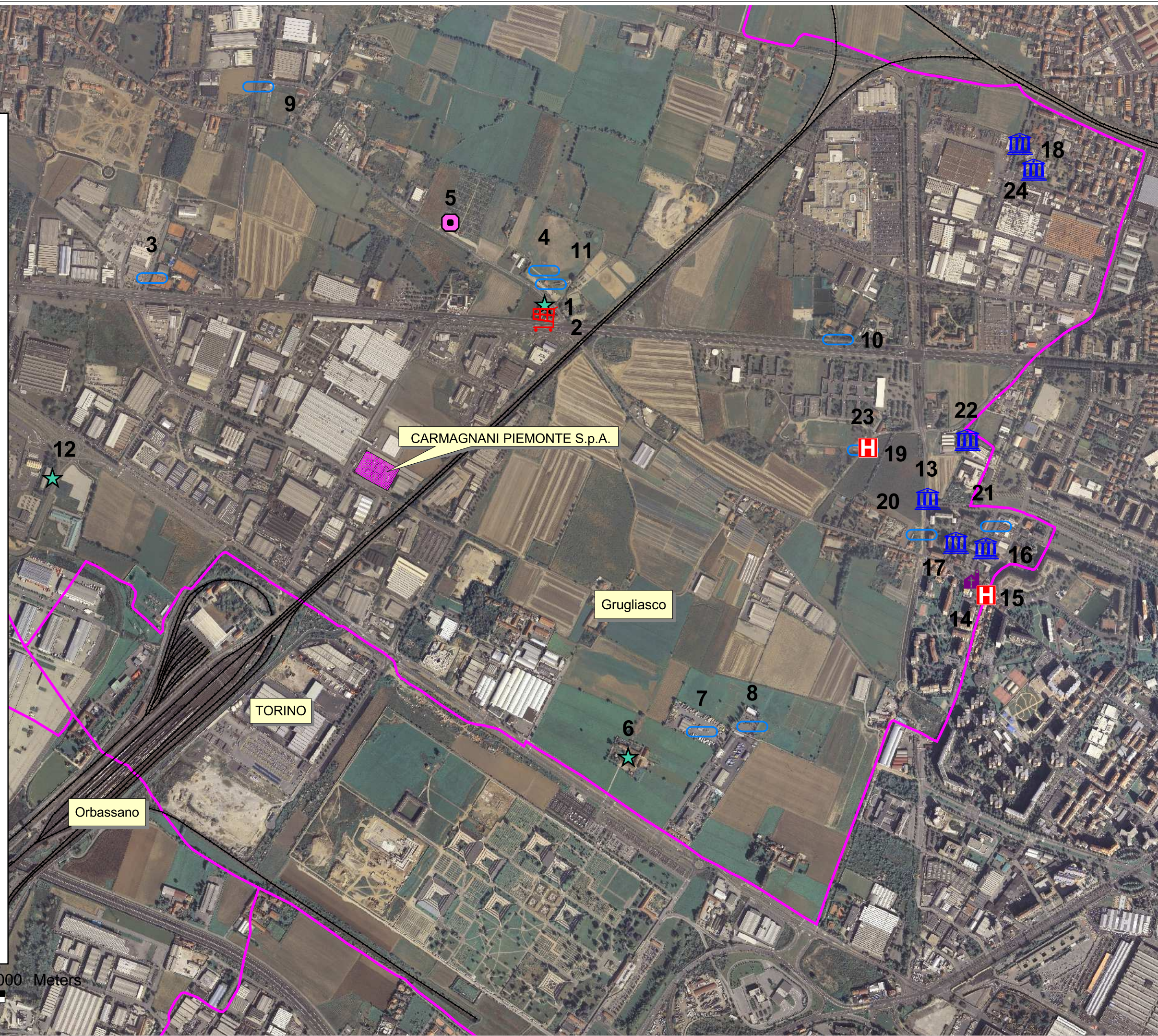

ETICHETTA	TIPOLOGIA	SOTTOTIPOLOGIA	OGGETTO	COMUNE	INDIRIZZO	CATEGORIA	SOTTOCAT.	DENOMINAZIONE	NOTE	CAPIENZA_P	POSTI_LETTO
1	Strutture ricettive			Grugliasco	Strada del Gerbido, 106	C	C2	"Piccolo Hotel Allamano S.a.s."		500	meno di 100
2	Commercio			Grugliasco	C.so Allamano, 75	C	C2	New Disco Star Club	Discoteca con somministrazione alimenti e bevande	500	Dato sconosciuto
3	Impianti sportivi		centri sportivi	Grugliasco	C.so Allamano, 25	B	B5	Tennis Club "Monviso"	Centro fitness, centro benessere, tennis, piscina	oltre 100	Dato sconosciuto
4	Impianti sportivi		Area con concentrazione persone all'aperto	Grugliasco	Strada del Gerbido, 97	B	B5	"Circolo Golf Grugliasco"		oltre 100	Dato sconosciuto
5	Mercati - orti urbani		Area con concentrazione persone all'aperto	Grugliasco	Strada del Gerbido, 55	B	B5	Orti urbani		tra 301 e 400	Dato sconosciuto
6	Strutture ricettive	Agriturismo	Area edificata	Grugliasco	Strada del Portone, 197	C	C2	Agriturismo Coop Agricola del Duc S.C.a.r		500	4
7	Impianti sportivi	Centri sportivi	Area con concentrazione persone all'aperto	Grugliasco	Via della Repubblica, 22	C	C3	Miniautodromo Circolo Kimberly del Gerbido		fino a 100	Dato sconosciuto
8	Impianti sportivi	Centri sportivi	Area con concentrazione persone all'aperto	Grugliasco	Via della Repubblica, 22	B	B5	Centro sportivo "Sisport"	Attualmente non utilizzato	fino a 100	Dato sconosciuto
9	Impianti sportivi		Area con concentrazione persone all'aperto	Grugliasco	Via Leonardo Da Vinci, 24	B	B5	Campo Sportivo B.S.R.		oltre 100	Dato sconosciuto
10	Impianti sportivi		Area con concentrazione persone all'aperto	Grugliasco	C.so Allamano, 125	C	C3	A.S. Poli Gru		oltre 100	Dato sconosciuto
11	Impianti sportivi		Area con concentrazione persone all'aperto	Grugliasco	Strada del Gerbido, 109	B	B5	Centro Sportivo Italiano CSI "CERTEZZA"		oltre 100	Dato sconosciuto
12	Strutture ricettive	Hotel/Motel		Grugliasco	Strada del Portone, 94	C	C2	Hotel/Motel "Prestige"		500	190
13	Istruzione	Media Superiore	Fabbricato singolo	Grugliasco	Via Crea 26	B	B4	"Elio Vittorino", "C.Amedeo di Castellamonte", "Marie Curie"		oltre 500	Dato sconosciuto
14	Luoghi di culto	Parrocchia	Fabbricato singolo	Grugliasco	Via Moncalieri, 79	C	C3	Chiesa dello Spirito Santo con oratorio e centro sportivo		fino a 100	Dato sconosciuto
15	Sanità	Sanità	Area edificata	Grugliasco	Via Moncalieri, 79	B	B2	Comunità malati HIV Associazione Giobbe		fino a 100	12
16	Istruzione	Elementare	Fabbricato singolo	Grugliasco	Via Don Borio, 11	A	A2	Scuola elementare Baracca		fino a 100	Dato sconosciuto
17	Istruzione	Scuola materna	Fabbricato singolo	Grugliasco	Via Maria Cordero 10	B	B2	Scuola Materna "Casalegno"		fino a 25	Dato sconosciuto
18	Istruzione	Asilo nido	Fabbricato singolo	Grugliasco	Via Somalia 1/A5	B	B2	Asilo nido privato "Bolle di Sapone"		fino a 25	Dato sconosciuto
19	Sanità	Comunità	Fabbricato singolo	Grugliasco	Strada del Barocchio, 25	B	B2	Comunità psichiatrica "Barocchio"		fino a 100	20
20	Impianti sportivi	Centri sportivi	Fabbricato singolo	Grugliasco	Via Crea 27	B	B5	Comitato "Ursa Minor" con Ass. "Pandha", "Regina della Pace", "A.Gi."		oltre 100	Dato sconosciuto
21	Impianti sportivi	Centri sportivi	Fabbricato singolo	Grugliasco	Via Don Borio, 6	C	C3	Piscina Rari Nantes		fino a 100	Dato sconosciuto
22	Istruzione	Materna - asilo	Fabbricato singolo	Grugliasco	Via Santorelli, 15	B	B2	Asilo nido Privato Il Pulcino Ballerino		fino a 100	Dato sconosciuto
23	Impianti sportivi	Centri sportivi	Area all'aperto	Grugliasco	Strada del Barocchio, 27	B	B5	Centro sportivo CUS Angelo Albanico		oltre 100	Dato sconosciuto
24	Istruzione	Media Inferiore	Fabbricato singolo	Grugliasco	Via Alfieri, 46	A	A2	Scuola Media "Carlo Levi"		fino a 100	Dato sconosciuto



Servizio Tutela Ambientale

Carta delle reti tecnologiche e di trasporto Piano Emergenza Esterno STABILIMENTO CARMAGNANI Comune di Grugliasco

STABILIMENTO CARMAGNANI

Limiti comunali

Area d'indagine sugli
elementi vulnerabili

Elettrodotti

132 KV

220 KV

Trasporti

SEAG

GTT



CARMAGNANI PIEMONTE S.p.A.

Rivoli

Orbassano

TORINO

Grugliasco

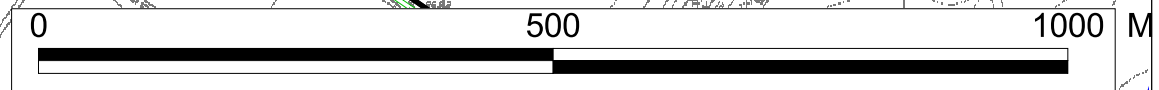



Servizio Tutela Ambientale

Carta della vulnerabilità idrica
Piano Emergenza Esterno
STABILIMENTO CARMAGNANI
Comune di Grugliasco

STABILIMENTO CARMAGNANI

Limiti comunali

Area d'indagine sugli
elementi vulnerabili

Pozzi

uso industriale

uso civile

Piezometria

Capacità protettiva del suolo

Classe 1

Classe 2

Classe 3

Classe 4

Soggiacenza della falda freatica

Fonte dato:

Dipartimento di Scienze della Terra

La soggiacenza della falda freatica
mantiene all'interno dell'area di indagine
un valore >20m dal p.c.

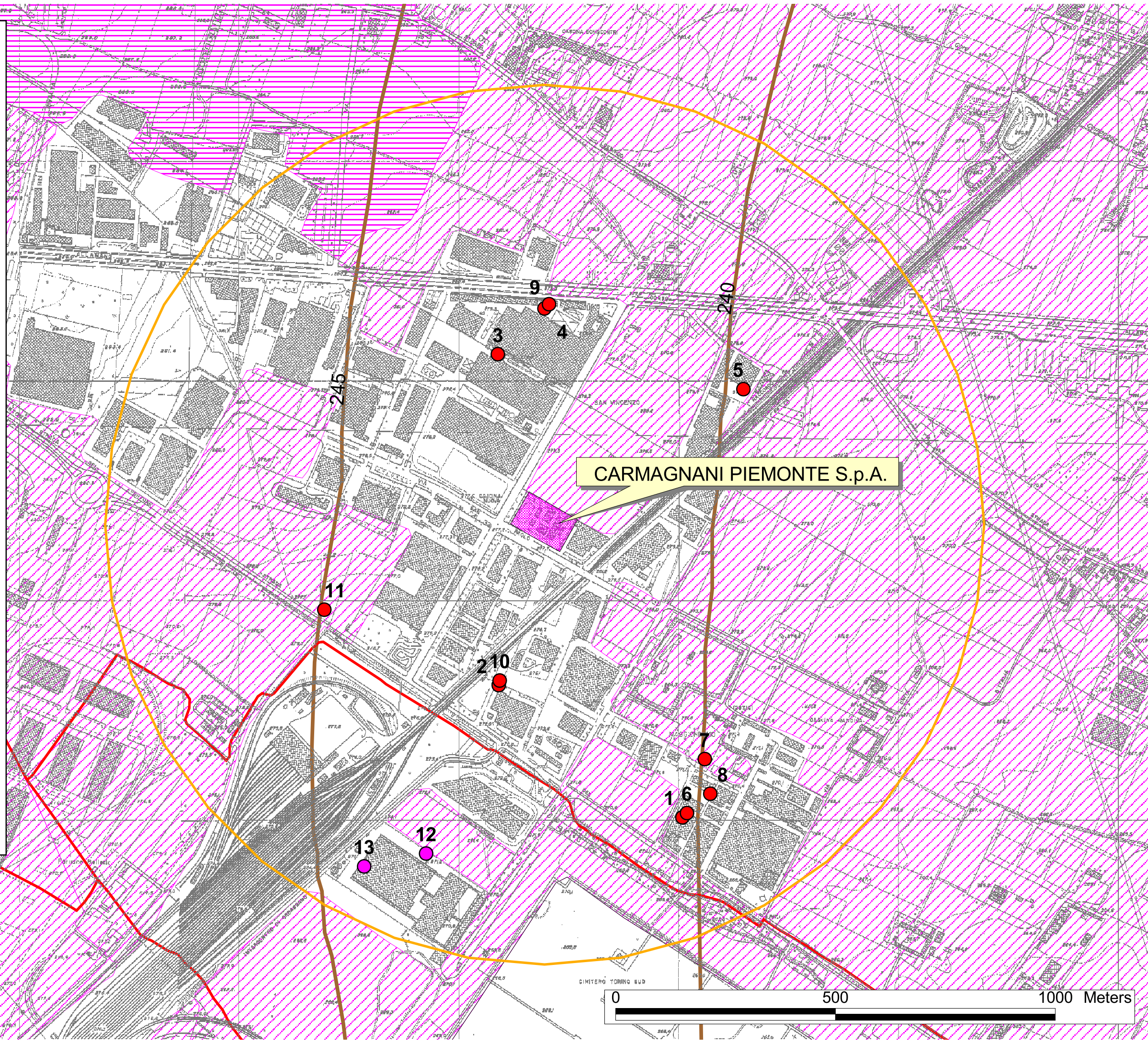



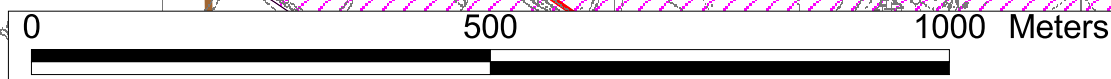

CARMAGNANI PIEMONTE S.p.A.





Servizio Tutela Ambientale

Carta degli altri elementi ambientali vulnerabili
Piano Emergenza Esterno
STABILIMENTO CARMAGNANI
Comune di Grugliasco

-  STABILIMENTO CARMAGNANI
-  Limiti comunali
-  Seminativi e prati
-  Prati permanenti
-  Aree urbanizzate, infrastrutture



CARMAGNANI PIEMONTE S.p.A.

Grugliasco

Rivoli

TORINO

Orbassano

0 1000 Meters



Attività produttive presenti nel raggio di 500 m da Carmagnani Piemonte

Ragione Sociale	Referente	Indirizzo	Civ.	Lavorazione	Dip. - Affluenza	Tel.	Fax	E-mail	P.E.C.	sito
FGA – Avv. Giovanni Agnelli Plant (ex Officine Maserati Grugliasco, ex Fiat Group Automobile, Ex Carrozzeria Bertone)	E.H.S. Addetto Servizio Prevenzione e Protezione Cavigiolo Paolo L.R. Gelke Hans Georg Rudolph	Bertone Nuccio, Viale Paolo San, Via	2-14 67-71	Costruzione autoveicoli con processi di lastratura, verniciatura e assemblaggio.	2000 Dip. + Affl. Est. Max 200	011/4011224 338/5044260 (Cavigiolo) 011/4011370 (Gelke) 011/40111 (centralino)	011/4011392 (Gelke)	hansgeorg.gelke@maserati.com paolo.cavigiolo@maserati.com	fga.spp-officine-maserati-grugliasco@pec.fiatspa.com	www.maserati.com
FERRUA M ARIO AUTOTRASPORTI S.a.s.	L.R. Ferrua Mario	Bertone Nuccio, Viale	17	Distributore carburante uso privato.	0	Contattare Carmagnani Piemonte.	Contattare Carmagnani Piemonte.	Contattare Carmagnani Piemonte.	Contattare Carmagnani Piemonte.	Contattare Carmagnani Piemonte.
PASTORINO S.r.l.	Amm. Pastorino Valter Ref. D'Alberto Enrico	Allamano, Corso	48 48/A	Commercio di autoveicoli nuovi e usati.	46 Dip. + 9 Venditori est. + Affluenza dall'esterno: 15 persone in contemp. max.	011/3240432 (Pastorino) 011/3240441 (D'Alberto) 011/3299322 (centralino)	011/3272441 (D'Alberto) 011/368455 (centralino)	enrico.dalberto@pastorinoauto.it info@pastorinoauto.it	pastorino@pec.pastorinoauto.it	www.pastorinoauto.it
COMPASS GROUP ITALIA S.p.A.	R.S.P.P. Monte Valerio S.P.P. Area Viscone Rosa	Paolo San, Via	44 46	Mensa aziendale per dipendenti Maserati: preparazione e somministrazione alimenti.	30 Dip.	011/4011353 335/1263437 (Gaino Davide)	334/6679013 Contattare Rosa Viscone per PEC	davide.gaino@compass-group.it rosa.viscone@compass-group.it	foodservice.cgi@pec.it	www.compass-grop.it
ESPOSITO Antonietta	Titolare Esposito Antonietta	Bertone Nuccio, Viale	11/B Ex 19	CHIOSCO: Somministrazione alimenti e bevande.	3 Dip. + Affluenza dall'esterno: 10 persone contemp.	338/1016793 011/4061698	-	-	-	-
COMPUTHERM S.r.l.	L.R. Borgio Bruno	Libertà, Via della	21	Sistemi di telecontrollo per impianti tecnologici.	8 Dip. + Affl. Esterna: n. 6 pers. Max.	011/785067 (Borgio) 348/3060281 (Borgio) 011/7807191 (centralino)	011/784853	bruno.borgio@computherm.it - info@computherm.it	computherm@pec.computherm.it	www.computherm.it
RIGHINI S.r.l.	L.R. E Amm. Pavasio Ermanno	Libertà, Via della	21	UFFICI - Agenzia di rappresentanza.	4 Dip.	011/7808118	011/7800518	info@righinisrl.it	righinisrl@legalmail.it	-
RIGHINI Industrial Division S.r.l.	L.R. E Amm. Pavasio Ermanno	Libertà, Via della	21	UFFICI - Agenzia di rappresentanza.	1 Dip.	011/7808118	011/7800518	carlo.galli@righinisrl.it	righiniindustrial@legalmail.it	-
METSO MINERAL ITALIA S.p.A.	Presso Righini solo cassetta di posta	Libertà, Via della	21	Progettazione, importazione, esportazione, acquisto, vendita frantoi, mulini, vagli, alimentatori ecc.	0	011/7808118	011/7800518	info.italy@metso.com	-	www.metsominerals.com
RIPEC IDROTECNICA di Cocilio Corrado S.r.l.	Titolare Cocilio Corrado	Libertà, Via della	21	UFFICI - Agenzia di rappresentanza nel settore industria termoidraulica.	1 Dip.	011/7800713	011/4084959	info@ripec.it	rit.info@pec.ripec.it	ww.ripec.it
TECBRI ENGINEERING S.r.l.	Titolare Spataro Filippo	Libertà, Via della	21	UFFICI - Progettazione meccanica e carrozzerie.	5 Dip. + Affl. Est. Max 1	011/789781 335/5601791 (Spataro)	011/789781	f.spataro@tecbri.com o.rosin@tecbri.com	tecbri@soluzionepec.it	-
COOPERATIVA LAVORO SKOOP Soc. Coop.	Titolare Spataro Filippo	Libertà, Via della	21	UFFICI – Sede ditta di imballaggi, facchinaggio, pulizia.	2 Dip.	011/7910477 335/5601791 (Spataro)	011/7910477	f.spataro@skoopcoop.com	skoop@pec.it	www.skoopcoop.com
FONDAZIONE NUCCIO BERTONE	Dir. Gen. Boccheni Alessandro – Pres. Bertone Mariejanne	Libertà, Via della	21	UFFICI – Sede fondazione.	1 Dip.	011/5788834 338/6598526 Mariejanne Bertone 335/214056	011/19791447	info@fondazionenucciobertone.org	-	www.fondazionenucciobertone.org
RIAD S.s.	Titolare: Bertone Mariejanne	Libertà, Via della	21	SOLO RECAPITO POSTALE: Gestione immobili in proprio.	0	335/214056	011/19791447	-	-	-
Studio Associato QUATTROARCHI	Gatti Gianpiera	Libertà, Via della	21	UFFICI – Studio architettura	3 Dip. + Affl. Est. Max 2	011/4081012	011/4081012	quattro.archi@libero.it	gp.gatti@architettorinopec.it	-
A.M. COSTRUZIONE MODELLI di Annaloro Modesto	L.R. Annaloro Modesto	Libertà, Via della	27	Realizzazione di modelli in resina, polistirolo e materiali vari.	4 Dip. + Affl. Est. Max 2	011/7803432	011/7803552	modesto.annaloro@fastwebnet.it	-	-
TUTTOCARTA e IDEE VETRINE S.r.l.	L.R. Ferrero Ivana	Libertà, Via della	28	Ingresso vendita materiali in carta.	11 Dip. + Affl. Est. Max 150	011/786813 – 011/786813-4	011/4081539	tuttocarta@tuttocarta.com	tuttocarta@pec.it	www.tuttocarta.com
YAZAKI EUROPE LIMITED ITALIA S..rl.	L.R. Amm. Borra Fabrizio Resp. Sic. Morone Celeste	Libertà, Via della	30	Commercializzazione e disegno cablaggio componenti per auto.	170 Dip. + Affl. Est. Max 10	011/4096000 011/4096106 (Morone Celeste)	011/4096192	celeste.morone@yazaki-europe.com	yazaki@pcert.postecert.it	www.yazaki-europe.com
SIDEXPORT S.r.l.	L.R. Giordana Antonio	Libertà, Via della	33	Automotive parts: Commercio all'ingrosso di accessori e parti di ricambio auto e camion, compreso l'import ed export degli stessi.	12 Dip. + Affl. Est. Max 5	011/9595170	011/9572361	sidexport@tin.it	sidexport@pec.it	www.sidexport.com
IMMOBILIARE SIBONA S.r.l.	L.R. Grosso Giorgio	Libertà, Via della	34	Uffici – Immobiliare.	1 Dip. + Affl. Est. Max 10	011/4088200	011/784825	lina.gabriele@htlfitting.com marina.ladisa@htlfittingitalia.com	immobiliariesibona@pec.it	-
ETT GROUP S.r.l.	L.R. Grosso Giorgio	Libertà, Via della	34	Uffici e Trasporti.	6 Dip. + Affl. Est. Max 5	011/4088200	011/784825	cinzia.zatti@ettgroup.com	ettgroup@pec.it	-
GSi S.r.l.	L.R. Grosso Roberto	Libertà, Via della	34	Servizi e logistica	10 Dip. + Affl. Est. Max 5	011/4088200	011/784825	amministrazione@htlfitting.com	gsi@pec.it	-
FASTEK ENGINEERING S.r.l.	L.R. Grosso Giuseppe	Libertà, Via della	34	Uffici – Progettazione robotica.	6 Dip. + Affl. Est. Max 6	011/4088200	011/784825	silvia.accardo@fastekengineering.com	fastekeng@pec.it	-
UPPER POWER S.r.l.	L.R. Carmana Giorgio	Libertà, Via della	34	Montaggio e smontaggio pneumatici.	10 Dip. + Affl. Est. Max 15	011/4088200	011/784825	amministrazione@htlfitting.com	upperpower@pec.it	-
HTL FITTING ITALIA S.r.l.	L.R. Calcia Lorenza	Libertà, Via della	34	Montaggio e smontaggio pneumatici.	6 Dip. + Affl. Est. Max 10	011/4088200	011/784825	amministrazione@htlfitting.com	htlfittingitalia@pec.it	www.htlfitting.com
CONTINENTAL – Ufficio distaccato Torino	L.R. Richard Alberto	Libertà, Via della	34	Ufficio distaccato di Torino – Rappresentanza pneumatici.	2 Dip. + Affl. Est. Max 3	335/1225421	-	-	-	www.conti-online.com
REDI – Ricerca Evoluzione Design Italiano S.r.l.	Amm. Rainero Silvano	Libertà, Via della	34	Ufficio Commerciale mobili per esterno.	3 Dip. + Affl. Est. Max 3	011/2262020 – 011/2261631	011/2209462	info@redigroup.it	tiziana.redi@cert.telecompec.it	-
TIPOGRAFIA SOSSO S.r.l.	Titolare Bilardello Francesco	Libertà, Via della	36	Tipografia	13 Dip.	011/4080100	011/781092	info@tipografiasosso.com	tipografiasosso@ticertifica.it	www.tipografiasosso.com
TUBI TRAFILATI S.a.s.	Amm. Grosso Annita	Libertà, Via della	37 39	Trafileria tubi metallo	9 Dip. + Affl. Est. Max 2	011/783861 – 011/7805560	011/787262 – 011/4080817	tubitrafilati@tubitrafilati.it	tubitrafilati@pecaziende.it	www.tubitrafilati.it
AGRIDEA Soc. Coop. Soc.	L.R. Cugusi Lorena Resp. Sicurezza Scaglione Roberto Resp. Tecnico Giansana Angelo Ref. Comune di Grugliasco Conte Ada	Libertà, Via della	40	ECOCENTRO comunale per raccolta rifiuti differenziati	2 Dip. + Affluenza Esterna: n. 1 Autista Esterno + n. 8 Utenti max	011/4143551 (Ecoentro) 335/7636578 (Cugusi) 339/2311807 (Scaglione) 335/7636575 (Giansana) 011/3841.595- .511 (Agridea) 011/4013288 (Comune di Grugliasco) 377/3176832 (Conte)	011/3841594 (Agridea)	c.cugusi@coopagridea.org r.scaglione@coopagridea.org a.giansana@coopagridea.org info@coopagridea.org ada.conte@comune.grugliasco.to.it	agridea@arubapec.it svilcompatibile.gru@legalmail.it	www.coopagridea.org www.comune.grugliasco.to.it

COMAT S.p.A.	Amm. Micelli Vittorio Ref. Sicurezza Barbero Simona	Libertà, Via della	43/45	UFFICI – Progettazione, installazione e riqualificazione di impianti nel settore termotecnico, della cogenerazione e delle biomasse (pellet). Manutenzione e conduzione impianti termici e di condizionamento. Servizi energia (EA 28). Presso la sede sono presenti gli uffici tecnici, amministrativi, commerciali, il magazzino ed i locali di servizio.	37 Dip. + Affl. Est. Max 10	011/4027011	011/4027064 011/4027065	comatspa@pec.comaspa.com	www.comatspa.com	
COMAT IMPIANTI S.p.A.	Resp. Unico Chiappero Mario Ref. Sicurezza Barbero Simona	Libertà, Via della	43/45	Installazione e riqualificazione di impianti nel settore termotecnico, della cogenerazione e delle biomasse (pellet). Manutenzione impianti termici e di condizionamento. Presso la sede sono presenti gli uffici tecnici, amministrativi, commerciali, il magazzino ed i locali di servizio.	12 Dip. + Affl. Est. Max 5	011/4027011	011/4027065	info@comatimpianti.com	comatimpianti@legalmail.it	-
BIOTRADE S.r.l.	Amm. Pelliccia Domenico Ref. Sicurezza Barbero Simona	Libertà, Via della	43/45	Commercializzazione di biocombustibili (legno, pellet, cippato, biomasse). Presso la sede sono presenti gli uffici amministrativi, commerciali, il magazzino ed i locali di servizio.	5 Dip. + Affl. Est. Max 5	011/7807100	011/4085394	info@biotradesrl.it	biotrade@legalmail.it	www.biotradesrl.it
BOCCETTI S.r.l.	Amm. Indelicato Maria	Libertà, Via della	47/49	Officina meccanica costruzione attrezzi e macchine speciali.	15 Dip. + Affl. Est.: n. 4 pers. Max.	335/242815 011/789598 011/7801386	011/7803829	info@bocchetti.com	bocchettsrl@pec.sedevirtuale.it	www.bocchetti.com
BORGNINO ITALIA S.r.l. (marchio Exica Italia)	Amm. Rovetta Vittorio	Libertà, Via della	51	Confezionamento frutta secca e legumi secchi	5 Dip. + Affl. Est. Max 20	011/7804336	011/7802370	direzione@exicasrl.it	direzione@pec.exicasrl.it	www.exicasrl.it
PROMA S.S.A. S.r.l.	L.R. Lombardi Mirella Ref. Morello Michele	Paolo San, Via	57	Assemblaggio di manufatti metallici attraverso saldo puntatura.	120 Dip. + Affl. Est.: n. 80 pers. Max	011/4027236 011/4027218 (Morello)	011/4027262	michele.morello@grupproproma.it	promassasrl@legalmail.it	www.grupproproma.it
PMC AUTOMOTIVE ITALIA S.r.l.	Presso Proma solo cassetta di posta	Paolo San, Via	57	Uffici	(2 Dip. già computati in Proma)	-	-	-	-	-
TEKNICAL CARBIDE di Castroianni maria Giuseppina S.a.s	L.R. Castroianni Maria Giuseppina	Paolo San, Via	60	Rivendita di utensileria meccanica	2 Dip. + Affl. Est. Max 2	011/4143680	011/4080943	teknicalcarbide@gmail.com	teknicaltools@pcert.it	-
SVILUPPO di Di Santo Mario Gaetano & C. S.a.s. (marchio SWEET COFEE ITALIA)	L.R. Di Santo Mario Gaetano	Paolo San, Via	60	Magazzino caffè e macchinari per caffè.	2 Dip. + Affl. Est. Max 1	011/19823601	-	info@societasviluppo.com	-	-
PROTEK di Daniele Francesco	L.R. Daniele Francesco	Paolo San, Via	60	Costruzione prototipi di almiere.	2 Dip.	011/9014002	011/9014002	ptprototek@gmail.com	ptprototek@pec.it	www.prototekgrugliasco.it
A & D LEGNO di Bonanno Dario & C. S.a.s.	L.R. Bonanno Dario	Paolo San, Via	60	Falegnameria + Ufficio.	4 Dip. + Affl 1	011/414389	011/7808782	aed.legno@gmail.com	aedlegnosas@lamiappec.it	-
SAF CARPENTERIA METALLICA di Sposato Salvatore	L.R. Sposato Salvatore	Paolo San, Via	60	Ufficio e Officina e Deposito – Attività di manutenzione impianti esterna.	4 Dip.	011/7801483 335/7988221 (Sposato)	011/7801483	safcarpenteria@tiscali.it	safcarpenteria@pec.it	-
G.P. TRADING di Flaugnati Mirko e Ernesto S.n.c.	Sig. Giannattasio	Paolo San, Via	60			388/9068626				
FINDECOR S.r.l.	L.R. Santise Francesco	Paolo San, Via	60	Magazzino	1 Dip. Max	011/4553682	011/7630094	info@findecor.it	findecor@registerpec.it	www.findecor.it
ROAL	L.R. Cretu Sorin Ref. Sig. Aimasso	Paolo San, Via	60	Costruzione e posa serramenti.	4 Dip. + Affitto Est. Max 2	320/3875629 (Aimasso) 388/9360711 (Cretu)	-	aimassog@yahoo.it	-	-
CENTINI VERNICIATURA di Biglia Alberto	L.R. Biglia Alberto	Paolo San, Via	60	Verniciatura mobili.	1 Dip. + Affl. Est. Max 1	011/487658	011/487658	centiniverniciatura@hotmail.it	centiniverniciatura@pec.it	-
TUTTOBAR SERVICE di Dattolo Fabio e D'Asaro Fedele	L.R. D'Asaro Fedele	Paolo San, Via	60/F	Vendita e riparazione attrezzature ristorazione.	5 Dip. + Affl. Est. Max 4	011/4080134	011/4080134	tuttobarservice@libero.it	-	www.tuttobarservice.it
ROTOMORS S.p.A.	L.R. Bertorello Mario R.S.P.P. Domenico Morgese	Paolo San, Via	62/64	Officina meccanica fabbricazione di attrezzature, modelli, apparecchiature per l'industria in genere da applicarsi su macchine utensili.	65 Dip. + Affl. Est. Max 2	011/785757	011/789238	info@rotomors.com domenico.morgese@rotomorse.com	rotomors@pec.it	www.rotomors.com
PICH di Pich Roberto e C. S.a.s.	L.R. Pich Roberto	Paolo San, Via	64/A	Commercio metalli.	6 Dip.	011/4081657 011/4081686	011/7800994	ropich@tin.it	-	-
ISI ITALIA S.r.l. (ex GF WELDING in liquidazione)	Resp. Stabilimento Revello Marco	Paolo San, Via	68	Produzione di saldatrici industriali.	86 Dip. + Affl. Est. Max 10	011/3031381 (Relvello) 011/3031282 (Amministrazione) 011/3031278 (Commerciale)	011/3139716	info@isi-italia.com revello@isi-italia.com	info@pec.isi-italia.com	www.isi-italia.com
INDUSTRIALE SUD S.p.A.	L.R. Dutto Rosanna	Paolo San, Via	72	Produzione e commercializzazione di accessori e componenti in materiali diversi per l'industria dei mezzi di trasporto in genere e lavorazioni affini.	6 Dip. + Affl. Est. Max 4	366/9101303 366/9146522 0861/20701 (sede a Teramo)		duto@industrialesud.com scocchia@industrialesud.com	indsud@pec.it	www.industrialesud.com
DESA S.r.l.	Pres. Garabello Diego	Paolo San, Via	76A/B	Deposito all'ingrosso di latte pastorizzato, latte UHT, derivati dal latte, formaggi, salumi, conserve e alimenti confezionati.	7 Dip. + Affl. Est. Max 1	011/4081271-270	011/4081248	info@desa.it	chefalbar@pec.it	www.desa.it
CHEF AL BAR S.r.l.	Pres. Ramello Claudio	Paolo San, Via	76A/B	Azienda di preparazione pasti.	10 Dip. + Affl. Est. Max 1	011/4081271-270	011/4080248	info@desa.it	chefalbar@pec.it	www.desa.it
OFFICINE MECCANICHE PEJRANI S.r.l. - Vinovo	Pejrani Luigi	Lidice, Viale	83-83	Proprietaria immobile.		011/9935111		cristiano.lucangelo@hexagonmetrology.com		
HEXAGON METOLOGY S.p.A.	R.S.P.P. Lucangeli Cristiano Dir. Pers. Ferrero Paolo	Paolo San, Via	81-83	Progettazione, produzione e commercializzazione di macchine di misurazione metrologica.	10 Dip. + Affl. Est. Max 5	335/8127674 (Lucangeli) 011/4025111 (Lucangeli-Ferrero)	011/4025204	cristiano.lucangelo@hexagonmetrology.com paolo.ferrero@hexagonmetrology.com	hexmet.risorseumane@pecsocioi.torino.it	www.hexagonmetrology.it
T.L. TURIN LOGISTICA S.r.l.	Prop. Gherraz Rochdi Carlo Di Maddalena	Paolo San, Via	81	Magazzini di carpenteria metallica ed elettronica.	Affl max 5	Contattare Hexagon Metrology.	Contattare Hexagon Metrology.	Contattare Hexagon Metrology.	Contattare Hexagon Metrology.	Contattare Hexagon Metrology.
SIT LOGISTICS S.p.A.	Capoturno Sig. Battaglia Santo Capoturno Sig. Di Salvatore Massimiliano Ref. Interno del sito di Grugliasco Sig. Di Mauro Silvano Amm. Delegato Dott. Peres Massimiliano	Paolo San, Via	85-87	Logistica e Trasporti.	Affl. Max 20 + Affl. Max est. 10	366/7808297 (Capoturno) 011/9910377 (Grugliasco) 011/9910376 (Sede Torino) 011/3057709	011/9968165	francesco.mantegna@sitlogistics.it Sit.traffico@sitlogistics.it silvano.dimas@sitlogistics.it	sitlog@legalmail.it	www.sitlogistics.it
GEMINI Soc. Coop	L.R. Chiaberto Marilena	Paolo San, Via Libertà, Via della	84/21	Noleggio slot machine e carpenteria metallica leggera.	8 Dip. + Affl. Esterna: n. 5 pers. Max.	011/19912652 338/8222002	011/19912652	gemini.games@alice.it	0690gemini@pec.retegiomatica.it	
IBIS di Migliorino Fiorenzo S.r.l.	L.R. Migliorino Fiorenzo	Paolo San, Via	86/1	Commercio all'ingrosso di materiali plastici e contenitori imballaggi.	3 Dip. + Affl. Est. Max 2	011/7807896	011/4085914	ibistorino@gmail.com	ibissrl@cert.unonet.it	-
PERAZZI S.r.l.	Amm. Fuser Edda	Paolo San, Via	86/2	Profiliatura, stampaggio, saldatura automatizzata.	8 Dip. + Affl. Est. Max 14	011/7805353	011/781146	segreteria1@perazzigroup.com v.perazzi@perazzigroup.com	perazzipec@mailcert.it	www.perazzi.com
FINACO S.r.l. (solo casella postale)	Amm. Fuser Edda	Paolo San, Via	86/2	UFFICI – Contabilità aziendale.	0	011/7805353	011/781146	contabilita.fanaco@gmail.com	finacopec@mail-cert.it	-
BONELLO S.r.l. (Officina Autorizzata FIAT-IVECO)	L.R. Bonello Angelo	Paolo San, Via	86/10-12	Riparazioni di motoristica, meccanica, elettrauto e gommista.	14 Dip. + Affl. Est. Max . 3	011/784055 011/783975	011/781132	amministrazione@officinabonello.it	bonellosrl@pec.officinabonello.it	www.officinabonello.it
A.S.M.A.T. S.n.c. Opp. A.S.A.M. Di Strona Walter S.a.s.		Paolo San, Via	86/3	Deposito commercio articoli industriali e utensileria.		011/789818	011/789818			
Impresa Edile Gl.Vi. Di Semeraro Giovanni, Vito & C. S.n.c.	L.R. Semeraro Vito e Semeraro Vincenza	Paolo San, Via	86/14	Deposito materiale edile	1 Dip.	011/7803123 335/1759123 (Semeraro Vincenza)	011/7803123	edile.givi@libero.it	edile.givi@pec.it	-
TECHRENT S.r.l.	L.R. Bolla Maurizio	Paolo San, Via	86/14	Deposito materiale termoidraulico	1 Dip.	011/2270370	011/3710313	email@techrent.it		www.techrent.it
FIORE RAFFAELE Comunione Ereditaria		Paolo San, Via	86/18	Messa in riserva rifiuti.	2	011/789500	011/789500			

HBTS S.r.l.	Ref. Sicurezza Piazza Flavio	Paolo San, Via		90	Lavorazioni meccaniche.	77 Dip. + Affl. Est. Max 5 pers.	011/0703700	011/0703749	info@hbts.it	hbtsrl@legalmail.it	www.hbts.eu
IDROTEAM S.p.A. (marchio BORRELLO & MAFFIOTTO)	Resp. Filiale Bistolfi Gianluca	Allamano, Corso Indipendenza, Via Maestri del Lavoro, Via		60 2-4-6-8-10 9-11-12	Commercio idrotermosanitari.	78 Dip. + Affl. Est. Max 40	011/4066601 (centralino) 011/4066602	011/4066670 011/4066610	gianluca.bistolfi@idroteam.it info@idroteam.it	idroteam@pec.idroteam.it	www.idroteam.it
TEPALUX S.r.l.	L.R. Testa Giovanni	Indipendenza, Via		9/A	Assemblaggio e commercializzazione fanalerie ricambi auto.	16 Dip. + Affl. Est. Max 1	011/4081315 011/4081316 - 317	011/4084763	magazzino@tepalux.com	tepalux@legalmail.it	www.tepalux.it
C.E.I. Elettronica Italia di Siliato Vincenzo e C. S.a.s.	L.R. Siliato Vincenzo	Indipendenza, Via		9/B/C	Costruzioni elettroniche e assistenza su apparecchiature elettroniche.	14 Dip. + Affl. Est. Max 2	011/4081448 011/4081456	011/4085057	atosone@ceisystems.it	ceisystems@legalmail.it	www.ceisystems.it
RIDIX Sp.A.	L.R. Michelotti Michele	Indipendenza, Via		9/F	Montaggio e manutenzione di macchine utensili e impianti. - Rappresentanze macchine utensili. - Tecnologie per lavorazioni meccaniche.	32 Dip. + Affl. Est. Max 20	011/4027500 (centralino) 011/4027520 (Michelotti)	011/4081484	mmichelotti@ridix.it info@ridix.it	ridix@legalmail.it	www.ridix.it
STATEC S.r.l.	L.R. Altomare Carmine	Indipendenza, Via		9/H	Fabbricazione macchinari e attrezzature per motori elettrici ed alternatori.	9 Dip. + Affl. Est. Max 3	011/7801702	011/4085065	luisa.barrera@statec.it info@statec.it	statec@pec.statec.it	www.statec.it
CLADEAU di Boccalatte Claudia	L.R. Boccalatte Claudia	Indipendenza, Via		19	Attività di confezionamento oggettistica.	1 Dip.	011/7807189	-	claudia.boccalatte@gmail.com info@cladeau.it	-	www.cladeau.it
C.A.P. - CONSORZIO ALIMENTARISTI PIEMONTESI di Monasterolo F. & C. S.a.s. Cooperativa		Indipendenza, Via		19-21	Trasformazione, confezionamento prodotti alimentari, formaggi/salumi, gastronomia, vegetali-deposito ingrosso acque minerali alimentari.	28	011/784105 011/4026875 011/4080237				
MEZZI PROTEZIONE CIVILE		Indipendenza, Via		20							
VALCOR di CORDERO Giordina e C. S.a.s.	L.R. Cordero Giordina	Indipendenza, Via		20	Produzione materassi a molle, salotti poltrone e mobili imbottiti.	10 Dip. + Affl. Esterna: n. 5 pers. Max.	011/785279	011/786826	valcor@inrete.it	-	-
ITALPARAFANGHI S.r.l.	L.R. Cogerino Giovanna	Lidice, Viale		2-2/A	Lavorazioni lamiere in genere.	9 Dip.	011/3149448	011/3149448	italparafanghi@virgilio.it	italparafanghi@poste.it	-
Capannone attualmente sfritto (in attesa di dati nuova attività)	Proprietà Immobiliare Grbeta S.r.l.	Lidice, Viale		4-4/A	-	-	011/3149448	011/3149448	-	-	-
F.O.M.T. - Fonderie Officine Meccaniche Tonno Giovanni - S.p.A. + TECART S.r.l.	L.R. Tonno Giovanni	Lidice, Viale		8-10-12-16-18-22-24-26-28-30-32-34 (FOMT) - 2-2/A (TECART)	Fonderia di seconda fusione alluminio e dei metalli per la costruzione di stampi. Montaggio e magazzino. Lavorazione meccaniche.	110 Dip. + Affl. Est. Max 5	011/3148900 (FOMT) 011/3149471 (Tecart civ. 26-28)	011/3149441	info@fomt.it amministrazione@fomt.it tecart@legalmail.it	fomtspa@legalmail.it	www.fomt.it
GER.MAR		Lidice, Viale		25-29	-	-	011/3082985				
Area ex R.I.G. - RECUPERI INDUSTRIALI GENERALI S.r.l.	Prop. GER MAR	Lidice, Viale		29							
BDC ELECTRONIC S.r.l.	L.R. Del Colle Rosalia	Lidice, Viale		37-39	Sensori di prossimità - sistemi di identificazione. Produzione componenti elettronici.	28 Dip. + Affl. Est. Max 4	011/3149021 011/3149022	011/3149023	rina.calvetti@bdcelectronic.com bdc@bdcelectronic.com	amministrazione@pec.bdcelectronic.com	www.bdcelectronic.com
COMMERCIALE TUBI ACCIAIO S.p.A. (insegna CTA Tenaris Dalmine) + Mensa (attiva da fine 2013)	Amm. Santini Fancesca	Lidice, Viale		38-40-42	Deposito materiali siderurgici in genere.	87 Dip. + Affl. Est. Max. 130	011/3145111 (centralino) 011/3145128 (Santini)	011/3145140	info@ctaspa.com francesca.santini@ctaspa.com	commercialetubiacciaio@pecsoci.ui.torino.it	www.ctaspa.com
BART S.r.l.	Amm. Tocco Edoardo	Lidice, Viale		35	Tornitura. Rettifica scanalatura affilatura e finiture barre acciaio per la produzione di utensili di alta precisione mediante macchine operatrici denominate (torni fresatrici e rettifiche). Costruzione brocche e brociatura vendita brocche.	23 Dip. + Affl. Est. Max 25	011/3149041 011/3149031	011/3057192	info@bartbrocche.it amministrazione@bartbrocche.it	bart@legalmail.it	www.bartbrocche.it
SIDECO S.r.l.		Portone, Strada del		131/A1	Attività di riparazione, assistenza, revisione carrelli elevatori.	9	011/786016	011/7800544	assistenza@sidecocarrelli.it		www.sidecocarrelli.it
AR LIGHTING di Ruzza Adriana & C. S.n.c.	L.R. Ruzza Giovanna	Portone, Strada del		131/A3	Elettronica, cablaggio, illuminazione: Cablaggi elettrici per corpi illuminanti.	4	011/783748	011/4084266	info@arlighting.com	arlighting@psapec.it	www.arlighting.com
GARIGLIO CLAUDIO S.r.l.	Amm. Gariglio Claudio Amm. Lo Monica	Portone, Strada del		131/A4-A5	Commercio articoli per vetrai.	8 Dip. + Affl. Est. Max 5.	011/785380 011/785366	011/783913	info@gariglioc.com	gariglioclausosrl@indirizzopec.it	www.gariglioc.com
SITTAM PIEMONTE S.r.l.	Amm. Giorgio Ottolenghi	Portone, Strada del		131/A6	Spedizioni internazionali.	7 Dip.+ Affl. Est. Max 5	011/7804234	011/7803768	info@sittam.com giorgio.ottolenghi@sittam.com	postacertificata@pec.sittam.com	www.sittam.com
LPG OLEODINAMICA S.r.l.	L.R. Mordazzi Luxa	Portone, Strada del		131/C3	Commercio all'ingrosso di prodotti oleodinamici.	4 Dip. + Afflito Est. Max 2	011/7804727	011/7804525	conamm@lpg.it	lpgsrl@pec.it	www.lpg.it
LPG di Mordazzi Luca e C S.a.s.	L.R. Mordazzi Luca	Portone, Strada del		131/C3	Commercio elettronico di giochi e giocattoli.	4 Dip. + Afflito Est. Max 2	011/7804727	011/7804525	conamm@lpg.it	lpgsas@pec.it	www.egyp.it
ALL MAG S.r.l.	L.R. Allegretti Leonio	Portone, Strada del		131/B	Rappresentanze arredi per ufficio, scaffalature industriali, allestimenti per furgoni.	30 Dip. * Affl Est. Max 5	011/781249	011/781145	info@allmag.it	allmag@legalmail.it	www.allmag.it
FUTURGRAFICA S.r.l.	Amm. De Lorenzi Maria Luisa	Portone, Strada del		131/F	Fotocomposizione, prestampata digitale.	7 Dip.	011/4080101	011/783487	amministrazione@futurgrafica.it	futurgrafica@ticertifica.it	www.futurgrafica.it
MASSANO S.r.l. (sede operativa)	Imp. Tecn. Giordano Nicola Custode Fiorentino Mario	Portone, Strada del		135/1	Edilizia stradale.	10 Dip. + Affl. Esterna: n. 5 pers. Max.	011/3149437 (centralino) 335/8283322 (custode)	011/3149428	massanosrl@massanogroup.it	grugliasco@massanogroup.it	www.massanogroup.it
1C PIEMONTE S.r.l.	Amm. Jukic Goran	Portone, Strada del		135/2	Trattamenti termici.	10 Dip. + Affl. Esterna: n. 4 pers. Max.	011/3082804	011/3149205	1cpiemonte@tiscali.it	1cpiemonte@pec.it	-
ELLERRE MODELLI S.r.l.	Amm. Zamburlin Gianluca	Portone, Strada del		135/3	Costruzione modelli in polistirolo e legno per industria automobilistica in genere ed affini.	10 Dip. + Affl. Esterna: n. 2 pers. Max.	011/3149016	011/3099744	amministrazione@ellerremodelli.it	ellerremodelli@legalmail.it	www.ellerremodelli.it
CESANO ROBERTO S.r.l.	L.R. Cesano Roberto Prop. Raso Tiziana	Portone, Strada del		135/6	Recupero metalli ferrosi e non.	2 Dipendenti	Sede Torino 011/6635111 333/6933304 (Raso)	011/6635111	cesanodavide@yahoo.it cesanofd@tin.it	albertomicchi@ingpec.eu	-
DECAR INOX di Magliano Laura	L.R. Magliano Laura	Portone, Strada del		135/B	Carpenteria inox.	5 Dip. + Affl. Est. Max 1	011/307683	011/307683	decarinox@gmail.com	decarinox@legalmail.it	-
CALCESTRUZZI GERMEIRE S.r.l. (ex Beton Group S.r.l. ed ex HOLCIM S.r.l.)	L.R. Colombino Enrico	Portone, Strada del		135/B	Produzione calcestruzzo preconfezionato.	15 Dip. + Affl. Est. Max .2	011/3149028 (Grugliasco) 011/9713582 (Carignano)	011/3149028	grugliasco@calcestruzzigermaire.com	-	www.calcestruzzigermaire.com
EREDI CAMPIDONICO S.p.A.	Amm. Del. Campidonico Giorgio	Portone, Strada del		147	Deposito di oli minerali combustibili.	39 Dip.	011/3057377	011/3057607	info@eredicampidonicospa.it	campidonicospa@iipsnet.legalmail.it	www.eredicampidonicospa.it
REPSOL SB di Sasso Aldo e Boero Luigi S.n.c.	Sasso Aldo Boero Luigi	Portone, Strada del		147	Distributore carburanti. Con Bar	4 Dip. + Affl. Est. Max 10	011/3149024	011/3147939	-	-	-