

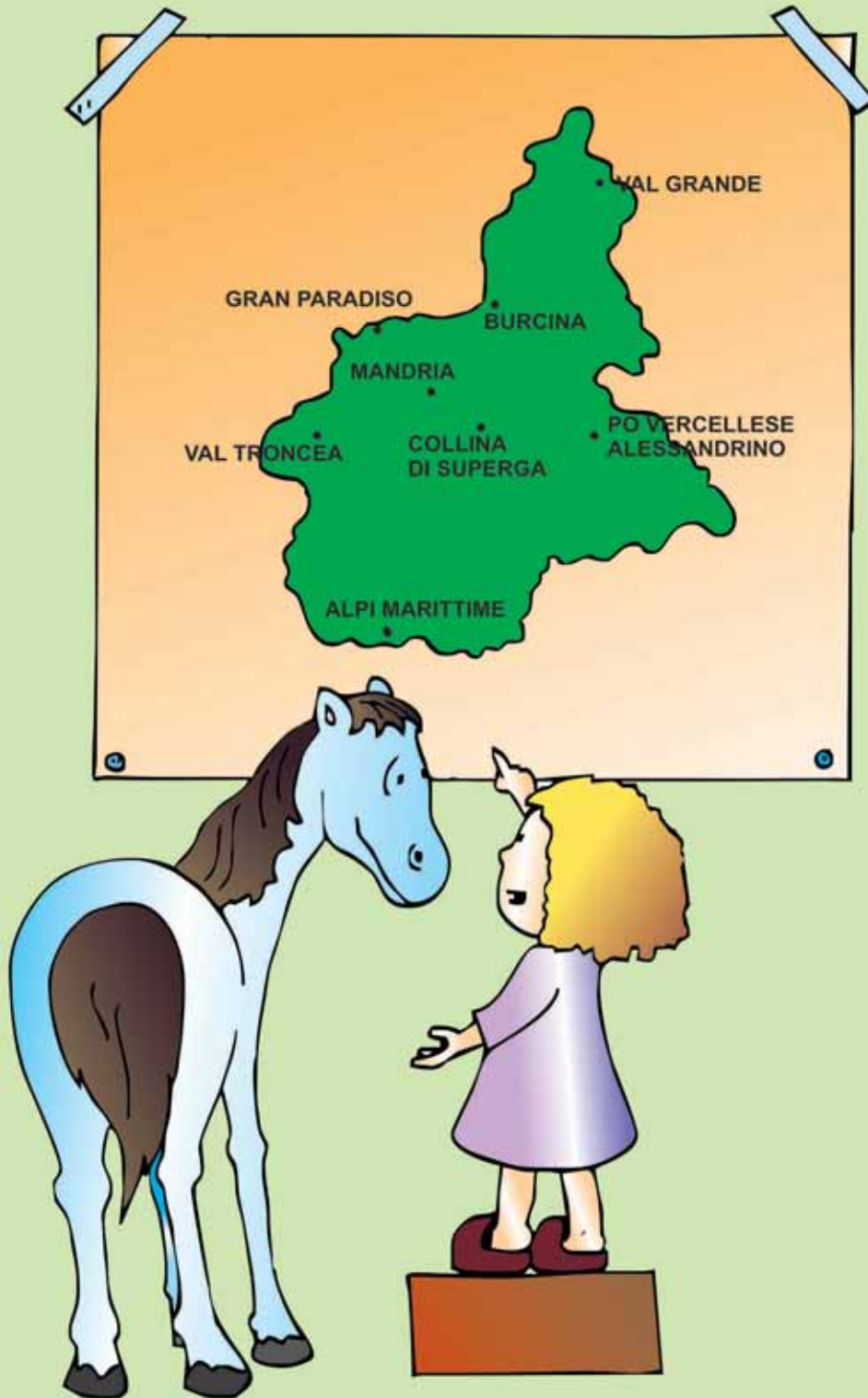

NEL REGNO DEI PARCHI





NEL REGNO DEI PARCHI



Aree protette
Po Vercellese
Alessandrino



Parco Nazionale
Gran Paradiso



Parco naturale
Collina di Superga



Parco naturale
La Mandria



Parco naturale
Alpi Marittime



Parco naturale
Val Tronca



Riserva naturale
Parco Burcina
"Felice Piacenza"



Parco Nazionale
Val Grande



Servizio Aree Protette
e Vigilanza volontaria

Ideazione

Maria Carla Busca (Provincia di Torino), Carmela Caiazzo (Parco del Po e dell'Orba),
Cristina Del Corso (Parco del Gran Paradiso), Letizia Ruo Rui (Parco Bosco del Vaj, Collina di Superga),
Elena Vergnano (Parco La Mandria)

Illustrazioni

Roberta Accatino, Stefania Cavalieri

Testi

Serena Ciampa (Parco La Mandria), Maria Carla Busca, Carmela Caiazzo, Cristina Del Corso

Coordinamento

Maria Carla Busca
Carmela Caiazzo
Cristina Del Corso

Ricerche storiche

Luca Avataneo
Michele Vacchiano

Impaginazione

Hapax Editore, De Gregorio Grafica

Stampa

Litograf, Venaria

© 2010 Hapax Editore

Questo volume è stato realizzato con carta
"ecologica", cioè contenente fibre di legno
provenienti da foreste gestite in maniera corretta
e responsabile seguendo rigorosi standard
ambientali, sociali ed economici.

Quaderno di:

Qui inizia la storia che racconta come erano i nostri Parchi al tempo dell'Unità d'Italia, nel 1861. Proprio 150 anni fa!

Sono stati numerosi i protagonisti dell'unificazione d'Italia, in questo opuscolo raccontiamo di alcuni.

Con la tua fantasia puoi completare le illustrazioni colorandole o aggiungendo nuovi elementi alle avventure della bambina Fiore e del suo cavallo Gedeone.

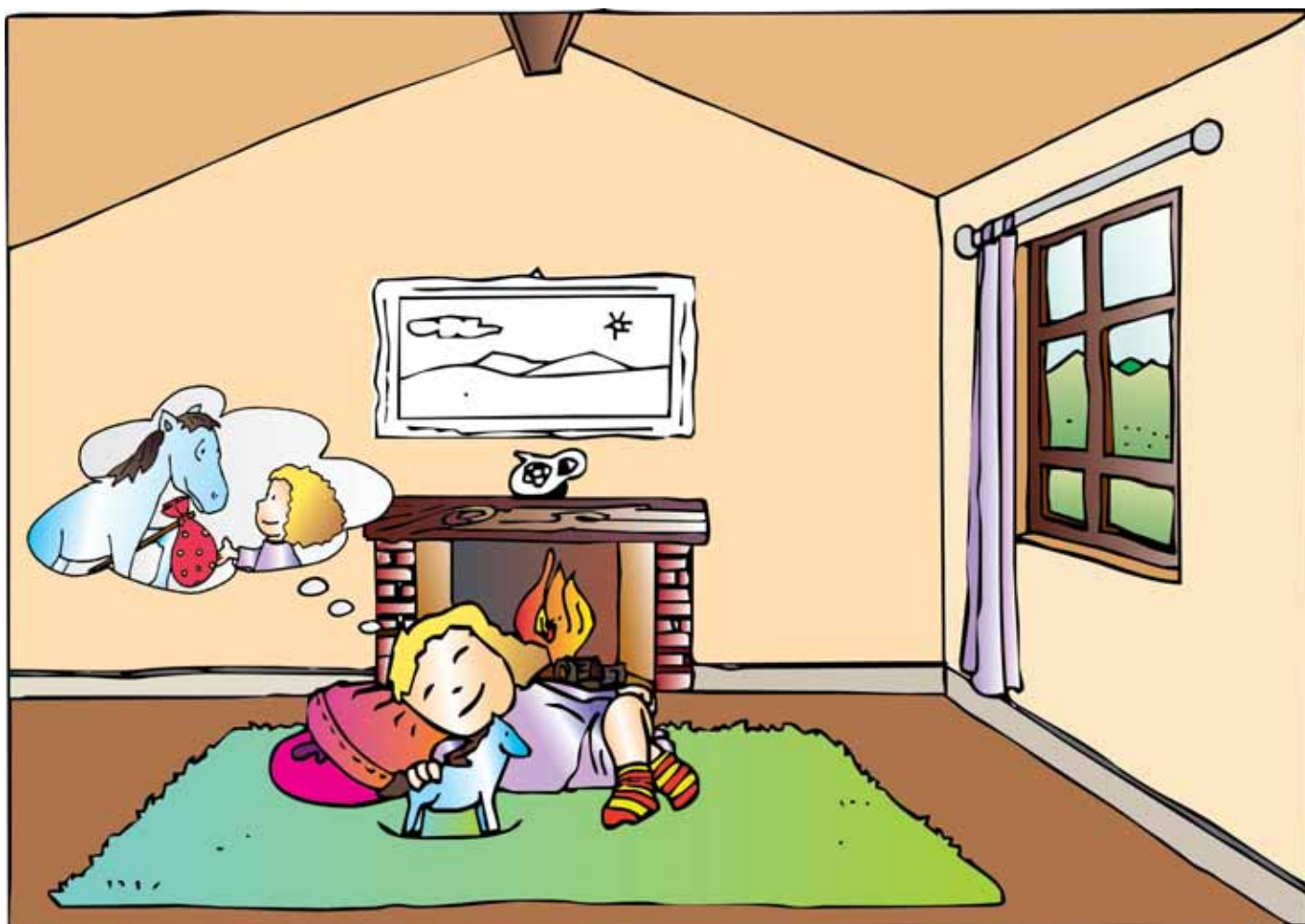

Fiore: come mi piacerebbe scoprire la natura nei Parchi.....

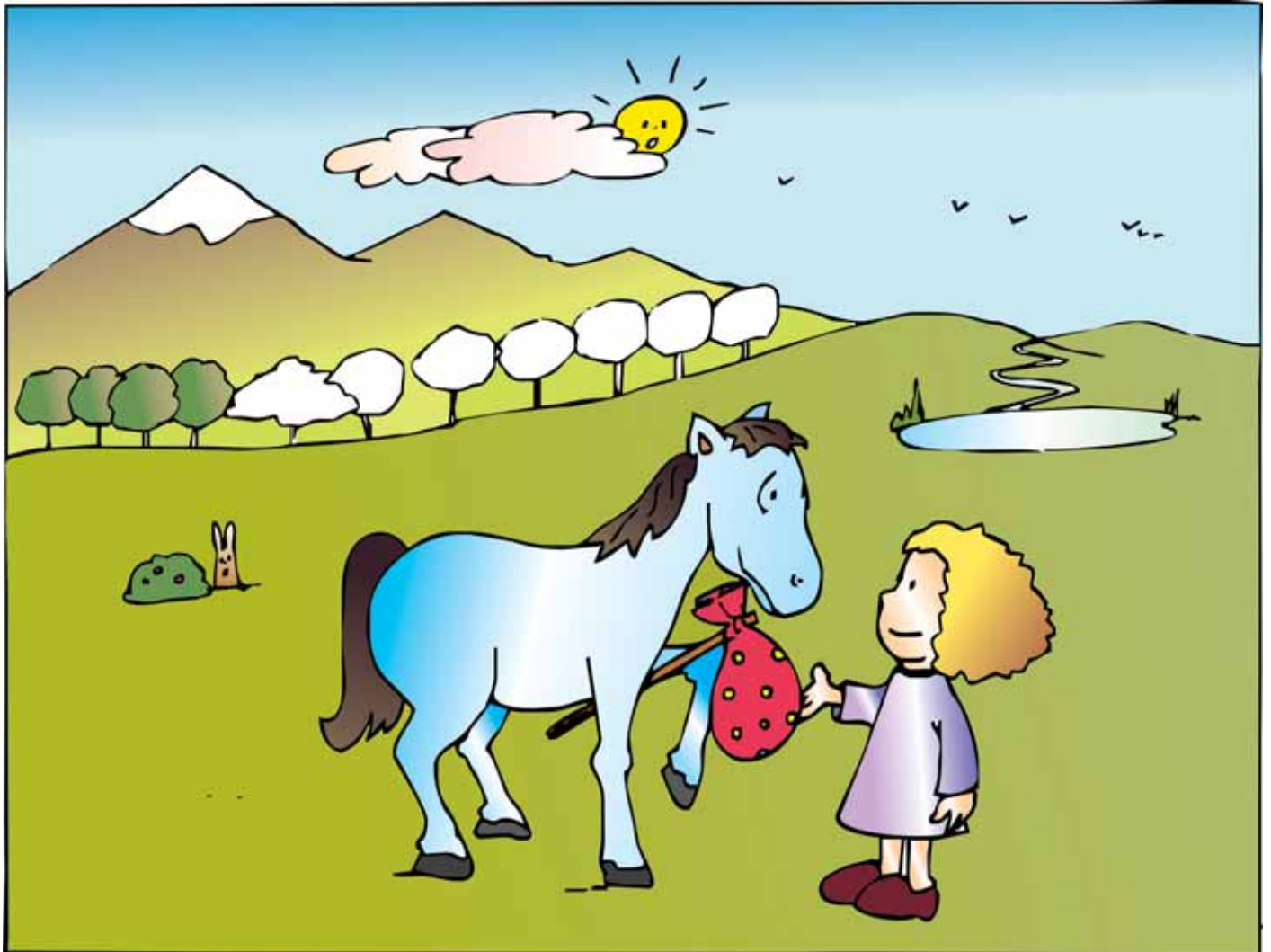

Gedeone: se vuoi venire con me ti posso mostrare un mondo fatto di boschi e prati, di fiumi e di colline, di pascoli e di praterie alpine, di acque limpide e di aria pulita. È un mondo speciale, quello dei Parchi Naturali, in cui molti dei miei antenati ed io abbiamo accompagnato importanti personaggi, come ad esempio il re Vittorio Emanuele II, verso l'Unità d'Italia.

Fiore:.....dai partiamo, non vedo l'ora!

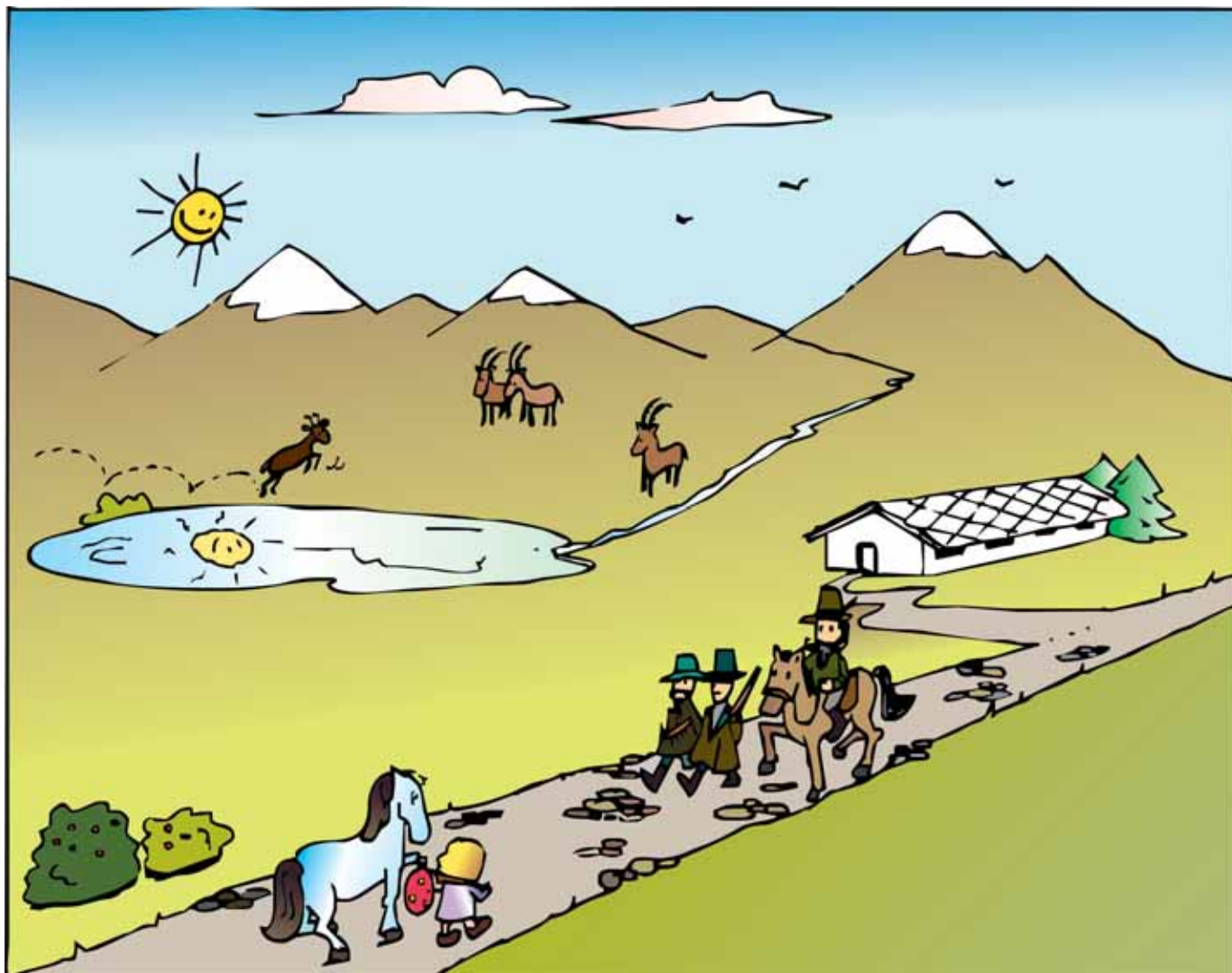

Gedeone: qui ci troviamo nel Parco Nazionale del Gran Paradiso, il primo Parco nato in Italia.

Il re Vittorio Emanuele II, appassionato di montagna e grande cacciatore di stambecchi, costituì una riserva personale di caccia che con il tempo si rivelò utile per la conservazione di questa specie e del meraviglioso ambiente alpino.

La stessa situazione si trova nel Parco delle Alpi Marittime, ex riserva di caccia dei Savoia. Le lunghe mulattiere reali, costruite a mano pietra dopo pietra, venivano percorse dal re a cavallo. Durante le battute di caccia, in cui soltanto gli stambecchi maschi e adulti venivano abbattuti, il re sostava nelle sue dimore in alta quota, come la Casa del Gran Piano al Gran Paradiso e quella del Valasco nelle Alpi Marittime. Molte aree, un tempo utilizzate come riserve di caccia del re, ed anche le sue residenze, oggi sono diventate patrimonio di tutti.

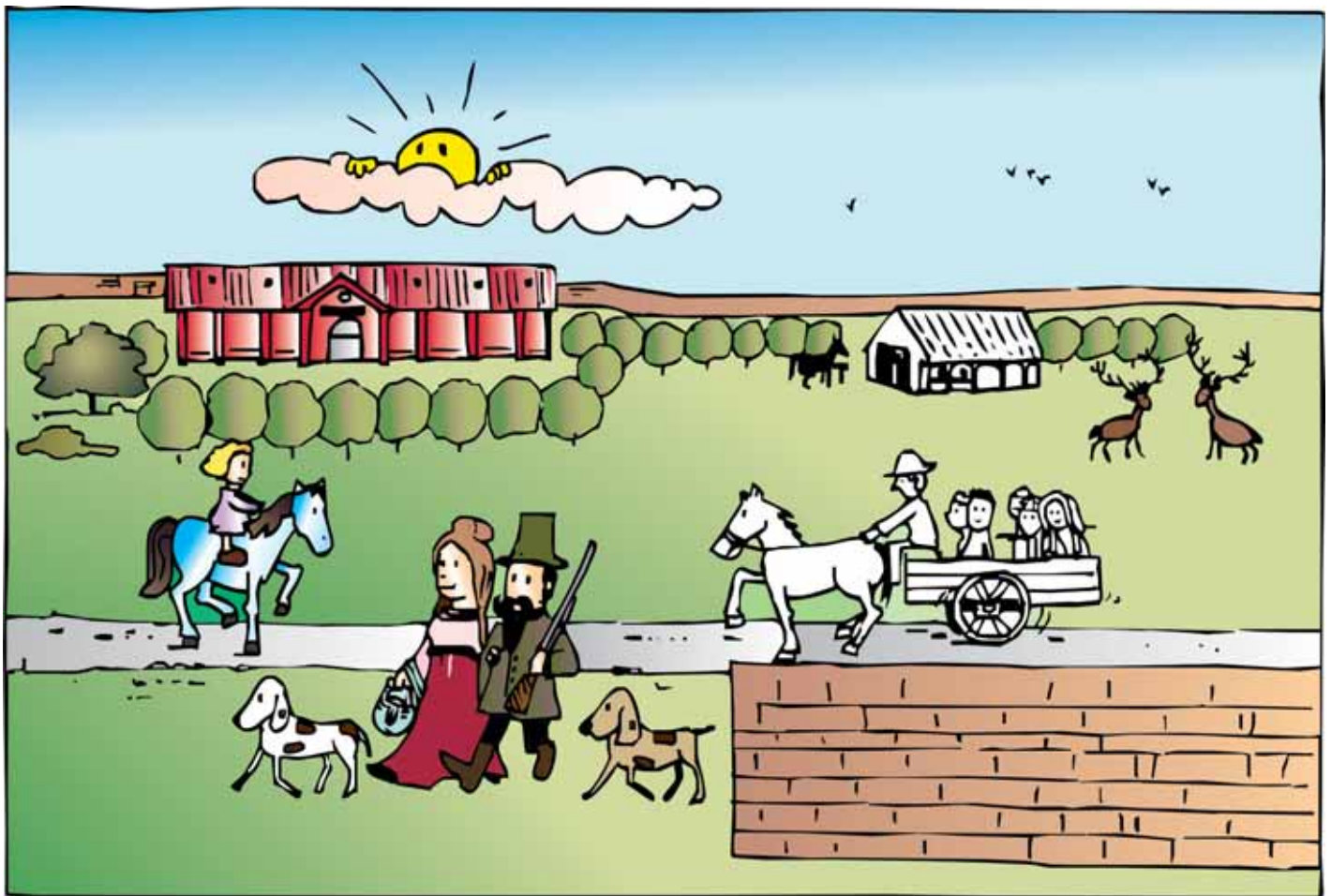

Gedeone: anche qui alla Mandria i miei antenati cavalli portavano il re durante le sue battute di caccia; ad accompagnarlo non mancavano mai i suoi fedelissimi amici cani. Spesso i cavalli erano anche utilizzati dal re per passeggiate di piacere in questa antica e incantevole foresta.

Fiore: vedo un alto e lungo muro intorno al Parco...

Gedeone: certo! La Mandria è il più grande Parco recintato d'Europa e questa antica foresta è diventata preziosa perché è una delle poche sopravvissute in pianura.

Devi sapere che il re si innamorò della Bella Rosina, una giovane e semplice fanciulla che poi sposò. Fece poi recintare la loro dimora, Borgo Castello, e gran parte del bosco intorno alla tenuta di caccia. Per il suo valore culturale e artistico il Borgo Castello è una delle residenze Sabaude dichiarate dall'Unesco patrimonio dell'umanità.

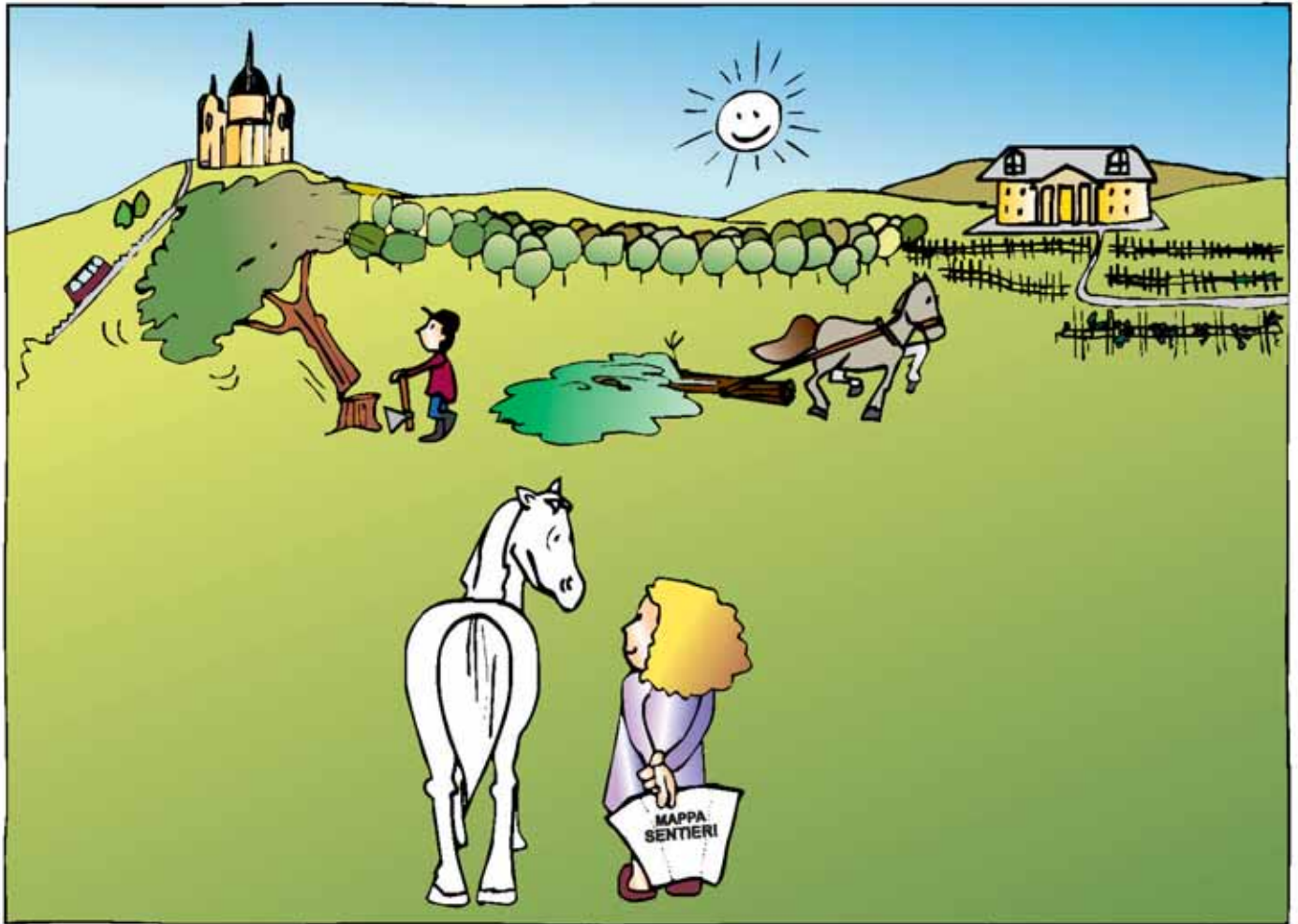

Gedeone: ed ora cambiamo direzione e andiamo verso Sud-Est. Cosa Vedi?

Fiore: vedo una bellissima ed elegante chiesa che si erge su una dolce serie di colline.

Gedeone: è la Basilica di Superga, dove sono sepolti molti antenati di Vittorio Emanuele II.

Tutto intorno sopravvive un bosco che ha rischiato di scomparire per lasciar posto a vigneti, strade e case: infatti la collina torinese era un luogo di villeggiatura dei nobili di casa Savoia che vivevano a Torino.

Pensa come le scelte dell'uomo possono modificare l'ambiente naturale!

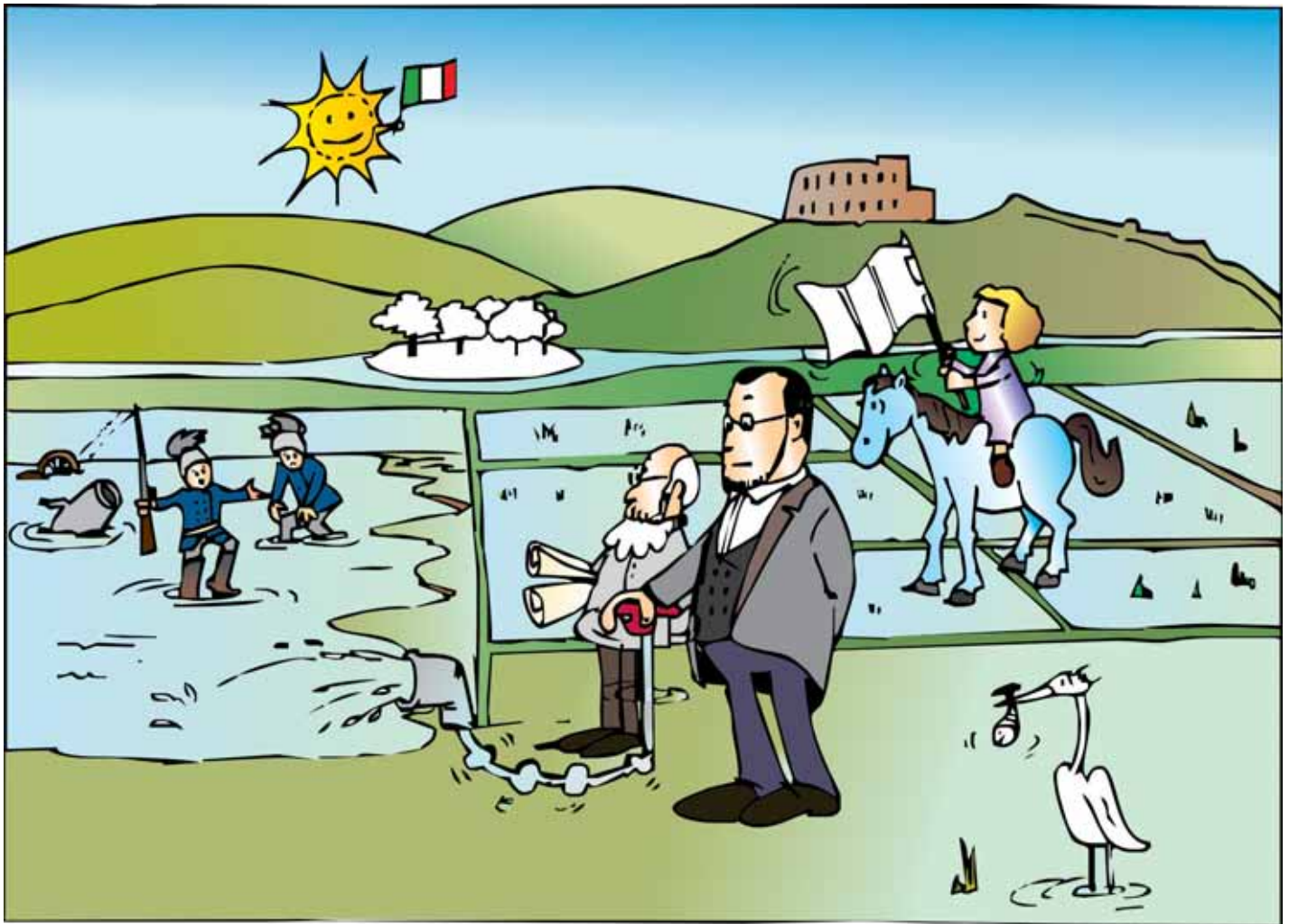

Gedeone: sai, quello che oggi è il Parco del Po, in particolare il territorio vercellese, fu teatro di una storica battaglia. Il primo ministro del re, Camillo Benso conte di Cavour, per impedire alle truppe austriache di invadere il regno dei Savoia, fece allagare tutto il territorio utilizzando l'importante rete d'irrigazione da lui voluta per la coltivazione del riso. L'acqua dei canali si sommò a quella che già riempiva le risaie, trasformando l'intera pianura in una sterminata palude. Gli austriaci, con i loro carri e cannoni, sprofondarono nel fango. Ora questo Parco, che in primavera sembra un grande mare a quadretti, è diventato la casa di numerose specie di animali selvatici, che usano il grande fiume Po e le sue sponde come dimora e le risaie per la loro alimentazione.

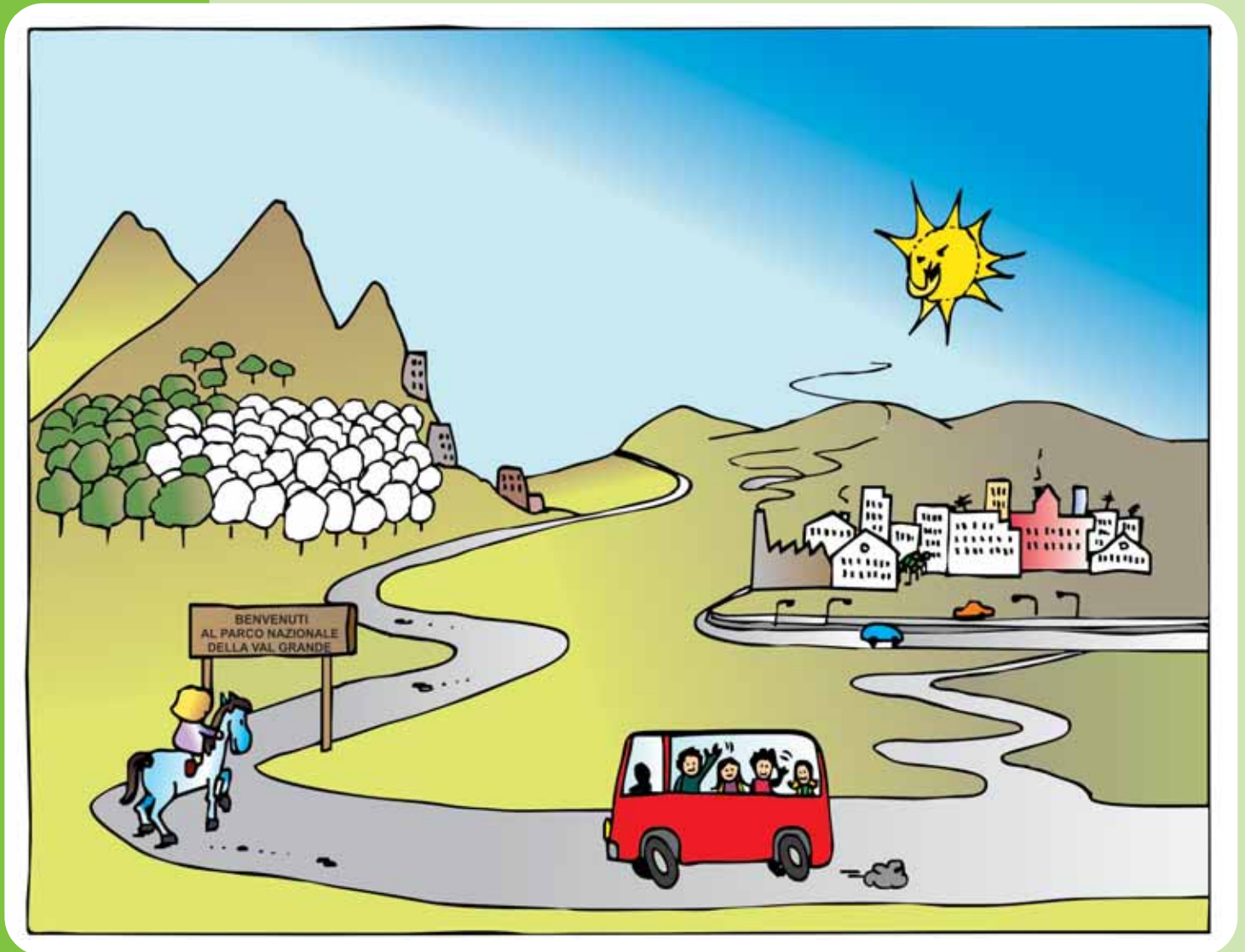

Fiore: ma mi sai dire come pensarono di difendere l'Italia unita? E' così grande!

Gedeone: nel 1862 subito dopo la proclamazione del Regno d'Italia si decise di progettare una serie di fortificazioni per garantire la sicurezza dei confini. Una di queste, la linea Cadorna, fu realizzata a partire dal 1904, e oggi rappresenta il confine tra la natura protetta del Parco Nazionale della Val Grande e ciò che sta fuori, il mondo delle città: qui spesso tante attività dell'uomo pesano sullo stato di salute dell'ambiente. Ecco perché è importante che molte persone lavorino per proteggere la natura nei Parchi come nelle città.

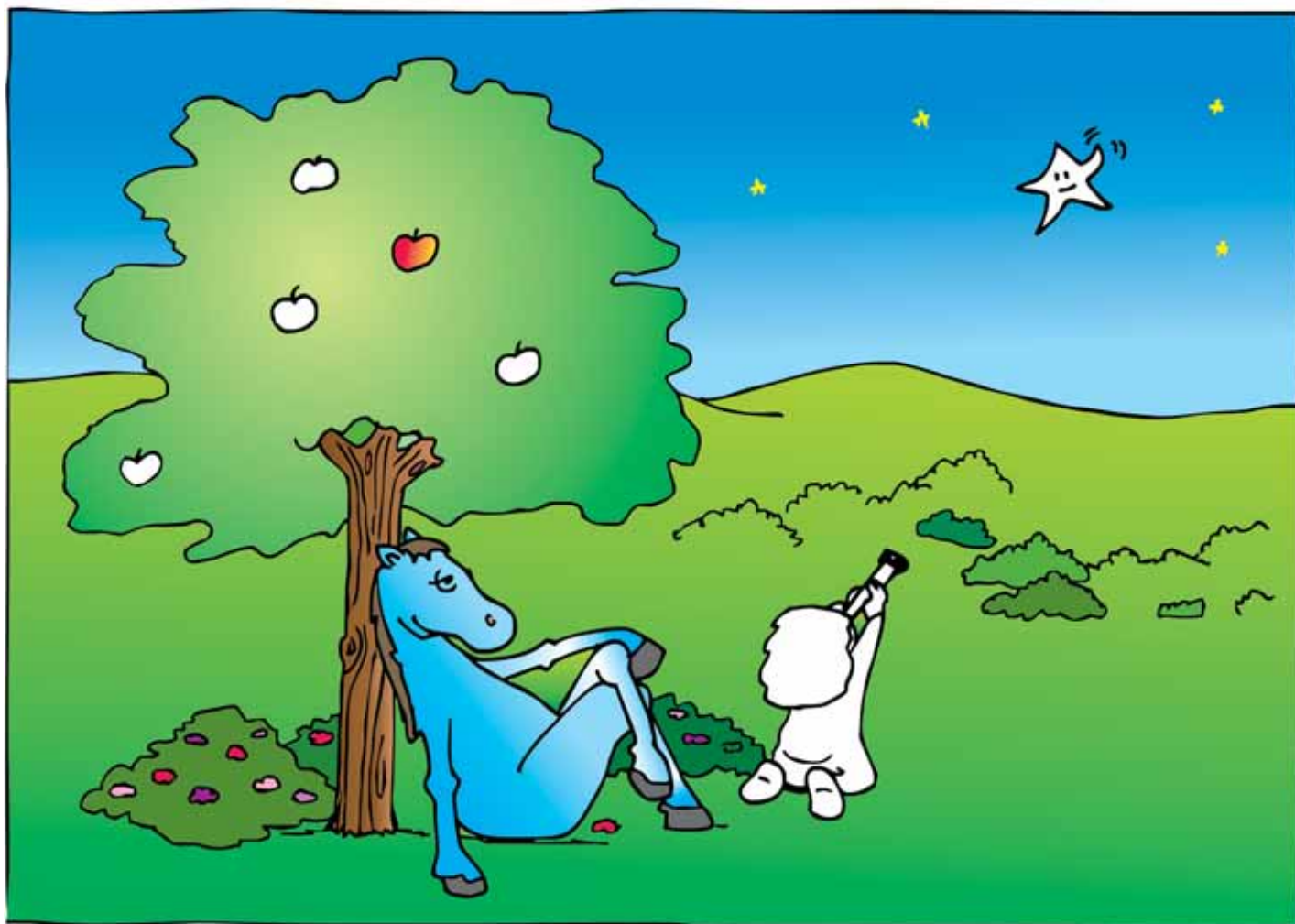

Fiore: ti è mai capitato di visitare un parco di notte?

Gedeone: sì, è un'esperienza bellissima, sono rimasto colpito dalla quantità di stelle che splendevano in tutta la loro bellezza nel buio, senza confondersi con i riflessi della luce delle città. Ecco che allora ho sentito un profumo delizioso: erano i rododendri del Parco della Burcina. Qui alcune piante risalgono agli anni del re e in primavera il Parco diventa coloratissimo perché fioriscono svariate specie di rododendro. Non puoi neanche immaginare quanto sia meraviglioso strofinarsi tra i fiori di questa splendida pianta!

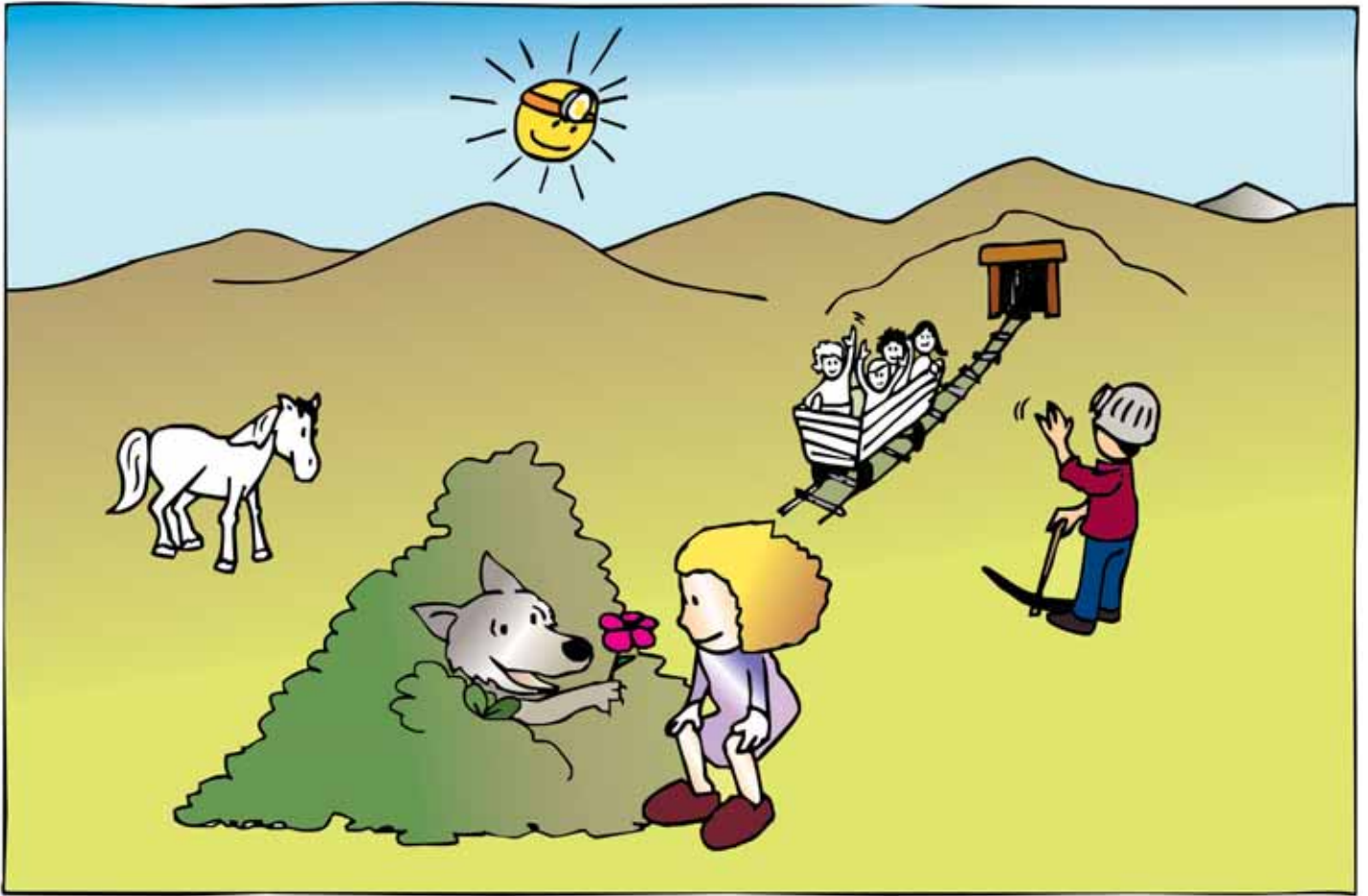

Fiore: anche a me è capitato di infilare il nasino in mezzo ai fiori di rododendro...mmh! Fantastico. Ero in montagna, nel cuore delle valli valdesi, nel Parco della Val Troncea: che boschi incantevoli! Pensa che abbiamo avuto la fortuna di incontrare il lupo, che non ha dato minimamente importanza alla nostra presenza. Altro che terribile e cattivo come molti credono!

Gedeone: possiamo ancora fare insieme un'ultima scoperta prima di salutarci. Ti porto ad esplorare le miniere del Beth, aperte nel 1860, un anno prima dell'unificazione d'Italia, dove si estraevano zolfo e rame. Ora percorriamo il sentiero dei minatori, dal quale si possono godere alcuni dei panorami più spettacolari del Parco.

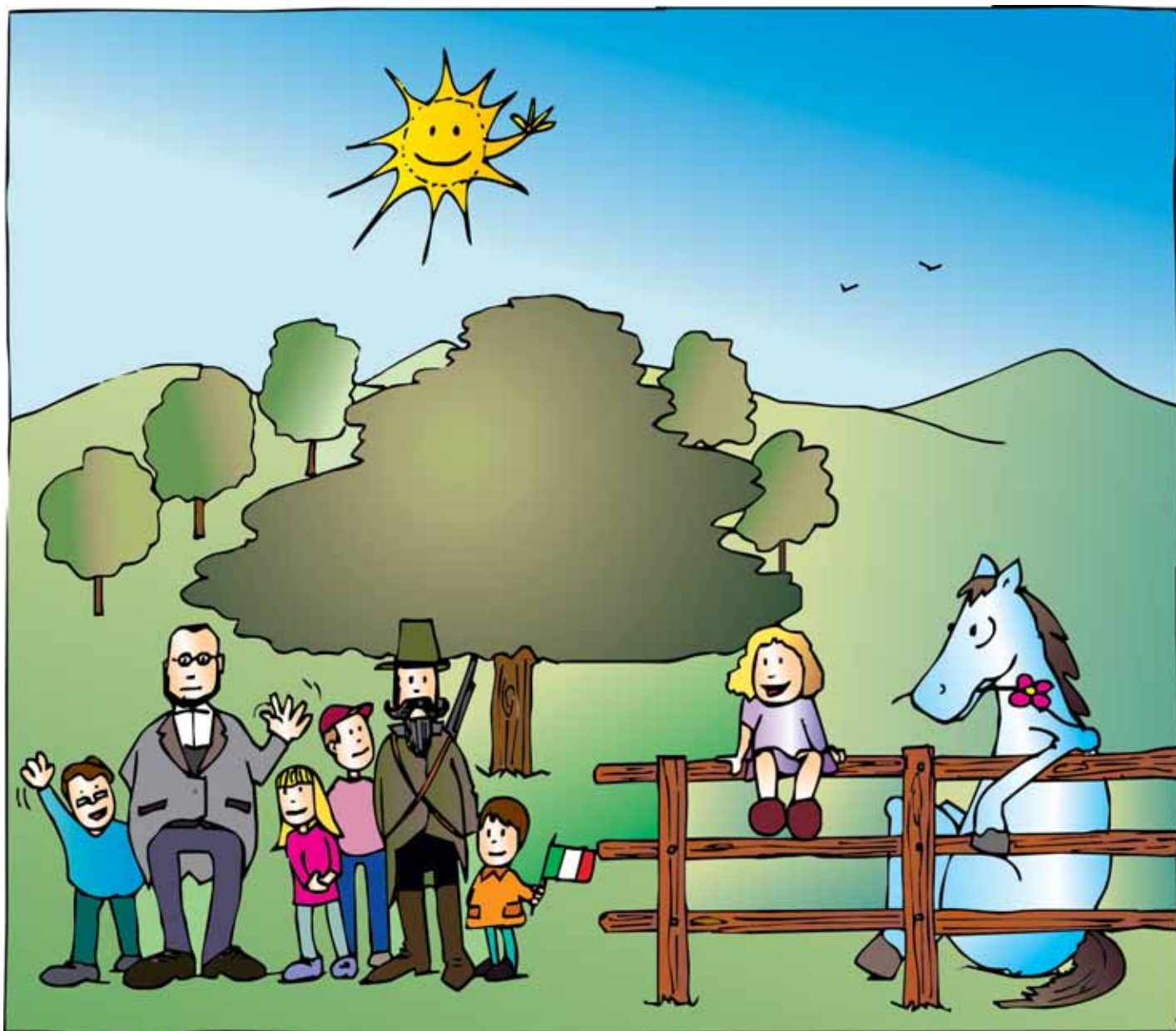

Fiore: che sogno bellissimo! Non voglio però che rimanga solo mio: adesso corro a raccontarlo a tutti i miei amici e compagni. Chissà quante belle scoperte potremo fare visitando tutti questi meravigliosi Parchi!

*Questa pagina è a tua disposizione per scrivere,
disegnare... pensieri ed emozioni su questa storia.*

*Puoi ritagliare la pagina o fotocopiarla e inviare il tuo lavoro al:
PARCO FLUVIALE DEL PO TRATTO VERCELLESE ALESSANDRINO
Centro Visite - Cascina Belvedere - 27030 FRASCAROLO (PV)*

*Tra tutti gli elaborati che perverranno entro il 10 maggio 2011, ne saranno estratti 10 che
saranno pubblicati sul sito www.parchi2011.it e che riceveranno un premio dai Parchi.*



Nome.....Cognome.....

Classe.....Scuola.....

Indirizzo Scuola.....

e-mail.....

AREE PROTETTE REGIONALI

ALESSANDRIA

Bosco delle Sorti La Communa

c/o Comune, Piazza Vittorio Veneto - 15016 Cassine AL
tel. e fax 0144 715151

Capanne di Marcarolo

Via Umberto I, 32 A - 15060 Bosio AL
tel. e fax 0143 684777

Po (tratto vercellese-alessandrino)

Fontana Gigante, Palude S. Genuario, Torrente Orba

Piazza Giovanni XXIII, 6 - 15048 Valenza AL
tel. 0131 927555 fax 0131 927721

Sacro Monte di Creia

Cascina Valperone, 1 - 15020 Ponzano Monferrato AL
tel. 0141 927120 fax 0141 927800

ASTI

Rocchetta Tanaro, Valle Andona,

Valle Botto e Val Grande, Val Sarmassa

Via S. Martino, 5 - 14100 AT
tel. 0141 592091 fax 0141 593777

BIELLA

Baragge, Bessa, Brich di Zumaglia e Mont Prevé

Via Crosa, 1 - 13882 Cerrione BI
tel. 015 677276 fax 015 2587904

Burcina

Cascina Emilia - 13814 Pollone BI
tel. 015 2563007 fax 015 2563914

Sacro Monte di Oropa

c/o Santuario, Via Santuario di Oropa, 480 - 13900 BI
tel. 015 25551203 fax 015 25551209

CUNEO

Alpi Marittime, Juniperus Phoenicea di Rocca, S. Giovanni-Saben

Piazza Regina Elena, 30 - 12010 Valdieri CN
tel. 0171 97397 fax 0171 97542

Alta Valle Pesio e Tanaro, Augusta Bagiennorum, Ciciu del Villar,

Oasi di Crava Morozzo, Sorgenti del Belbo

Via S. Anna, 34 - 12013 Chiusa Pesio CN
tel. 0171 734021 fax 0171 735166

Boschi e Rocche del Roero

c/o Comune, Piazza Marconi 8 - 12040 Sommariva Pemo CN
tel. 0172 46021 fax 0172 46658

Gesso e Stura

c/o Comune Piazza Torino, 1 - 12100 Cuneo
tel. 0171 444501 fax 0171 602669

Po (tratto cuneese), Rocca di Cavour

Via Griselda, 8 - 12037 Saluzzo CN
tel. 0175 46505 fax 0175 43710

NOVARA

Bosco Solivo, Canneti di Dormelletto, Fondo Toce, Lagoni di Mercurago

Via Gattico, 6 - 28040 Mercurago di Arona NO
tel. 0322 240239 fax 0322 237916

Colle della Torre di Buccione, Monte Mesma, Sacro Monte di Orta

Via Sacro Monte - 28016 Orta S. Giulio NO
tel. 0322 911960 fax 0322 905654

Valle del Ticino

Villa Picchetta - 28062 Cameri NO
tel. 0321 517706 fax 0321 517707

TORINO

Bosco del Vaj, Collina di Superga

Via Alessandria, 2 - 10090 Castagneto Po TO
tel. e fax 011 912462

La Mandria, Collina di Rivoli, Madonna della Neve sul Monte Lera, Ponte del Diavolo, Stura di Lanzo

Viale Carlo Emanuele II, 256 - 10078 Venaria Reale TO
tel. 011 4993311 fax 011 4594352

Gran Bosco di Salbertrand

Via Fransuà Fontan, 1 - 10050 Salbertrand TO
tel. 0122 854720 fax 0122 854421

Laghi di Avigliana

Via Monte Pirchiriano, 54 - 10051 Avigliana TO
tel. 011 9313000 fax 011 9328055

Monti Pelati e Torre Cives, Sacro Monte di Belmonte, Vauda

Corso Massimo d'Azeglio, 216 - 10081 Castellamonte TO
tel. 0124 510605 fax 0124 514463

Orsiera Rocciavrè, Orrido di Chianocco, Orrido di Foresto

Via S. Rocco, 2 - Fraz. Foresto - 10053 Bussoleno TO
tel. 0122 47064 fax 0122 48383

Po (tratto torinese)

Corso Trieste, 98 - 10024 Moncalieri TO
tel. 011 64880 fax 011 643218

Stupinigi

Via Magellano 1 - 10128 Torino
tel. e fax 011 5681650

Val Tronca

Via della Pineta - La Rua - 10060 Pragalato TO
tel. e fax 0122 78849

VERBANO-CUSIO-OSSOLA

Alpe Veglia e Alpe Devero, Alta Valle Antrona

Viale Pieri, 27 - 28868 Varzo VB
tel. 0324 72572 fax 0324 72790

Sacro Monte Calvario di Domodossola

Borgata S. Monte Calvario, 5 - 28845 Domodossola VB
tel. 0324 241976 fax 0324 247749

Sacro Monte della SS. Trinità di Ghiffa

Via SS. Trinità, 48 - 28823 Ghiffa VB
tel. 0323 59870 fax 0323 590800

VERCELLI

Alta Valsesia

Corso Roma, 35 - 13019 Varallo VC
tel. e fax 0163 54680

Bosco delle Sorti della Partecipanza

Corso Vercelli, 3 - 13039 Trino VC
tel. 0161 828642 fax 0161 805515

Garzaia di Carisio, Garzaia di Villarboit, Isolone di Oldenico, Lame del Sesia, Palude di Casalbeltrame

Via XX Settembre, 12 - 13030 Albano Vercellese VC
tel. 0161 73112 fax 0161 73311

Monte Fenera

Fraz. Fenera Annunziata - 13011 Borgosesia VC
tel. e fax 0163 209356

Sacro Monte di Varallo

Loc. Sacro Monte Piazza Basilica - 13019 Varallo VC
tel. 0163 53938 fax 0163 54047

PARCHI NAZIONALI

Gran Paradiso

Via Della Rocca, 47 - 10123 Torino
tel. 011 8606211 fax 011 8121305

Val Grande

Villa Biraghi, piazza Pretorio, 6 - 28805 Vogogna VB
tel. 0324 87540 fax 0324 878573

AREE PROTETTE D'INTERESSE PROVINCIALE

Lago di Candia, Monte Tre-Denti e Freidour, Monte San Giorgio, Conca Cialancia,

Stagno di Oulx, Colle del Lys

c/o Provincia di Torino - c.so Inghilterra 7/9 - 10138 Torino
tel. 011 8616254 fax 0118616477