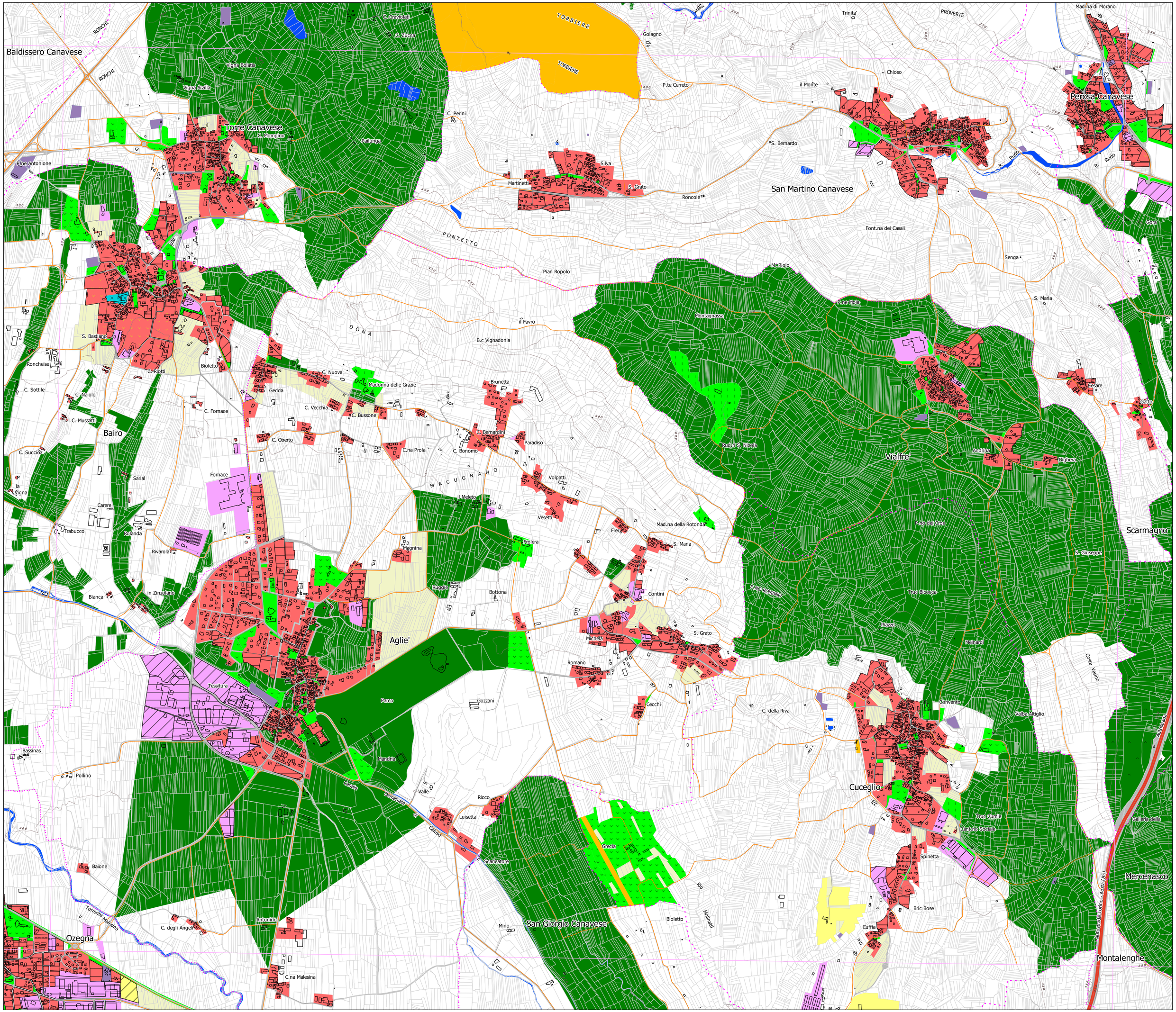
Baldissero Canavese
RONCHI
Torre Canavese
C. Graviolati
C. Zucca
TORBIERE
Vigna Bolatis
Vigna Arzilla
C. Mompino
Pallunga
Pine Antonione
C. Perini
Golagno
P.te Cerreto
Trinita'
PROVERTE
Chioso
il Monte
Madna di Morano
Perosa Canavese
S. Bernardo
Silva
Martinetti
S. Grato
Roncole
San Martino Canavese
R. Rudo
Font.na dei Casali
Cora
PONTETTO
Pian Ropolo
Senga
M. Riolo
Pine Mola
S. Maria
Montagnassa
il Favro
DONA
B.c Vignadonia
S. Bastiano
Ronchelse
C. Riotti
Bioletto
C. Nuova
Madonna delle Grazie
Gedda
Brunetta
C. Sottile
C. Naiolo
C. Fornace
C. Vecchia
C. Bussone
C. Mussatti
Bairo
C. Oberto
C. Bernardini
Paradiso
C.na Prola
C. Bonomo
Rud.n S. Nicola
Vialfre'
Andrina
Cesare
Gatto
Dighera
C. Succio
Sarial
Fornace
la Vigna
MACUGNANO
Volpatti
Il Meleto
Vesetti
Carere
Trabucco
Rolanda
Rivarola
Frer.
Mad.na della Rotonda
S. Maria
Scarmagno
P.no dei Gros
S. Giuseppe
Magnina
Frolera
Ruggia
Bottona
Contini
Bianca
in Zinzolano
P.NO ROMANO
Truc Bicocca
Piazzo
Aglie'
Michela
S. Grato
Meinardi
Romano
Tessitura
Parco
Gozzani
Cecchi
C. della Riva
Convento
Costa Vaino
Valba Altiglio
Autostrada
Bassinas
Mandria
Pollino
Canale
Demantale di Caluso
Valle
Ricco
Luisetta
Cuceglio
Truc Gumie
Cant.no Sociale
Calleria della
Grecia
Scancatore
Baione
Spinetta
Mercenasco
Rio
Molinatti
Bric Bose
Torrente Malesina
C. degli Angeli
Antonino
Mino
San Giorgio Canavese
Bioletto
Cuffia
Autostrada Torino - Aosta (A5)
Ozegna
C.na Malesina
Montalenghe

135020