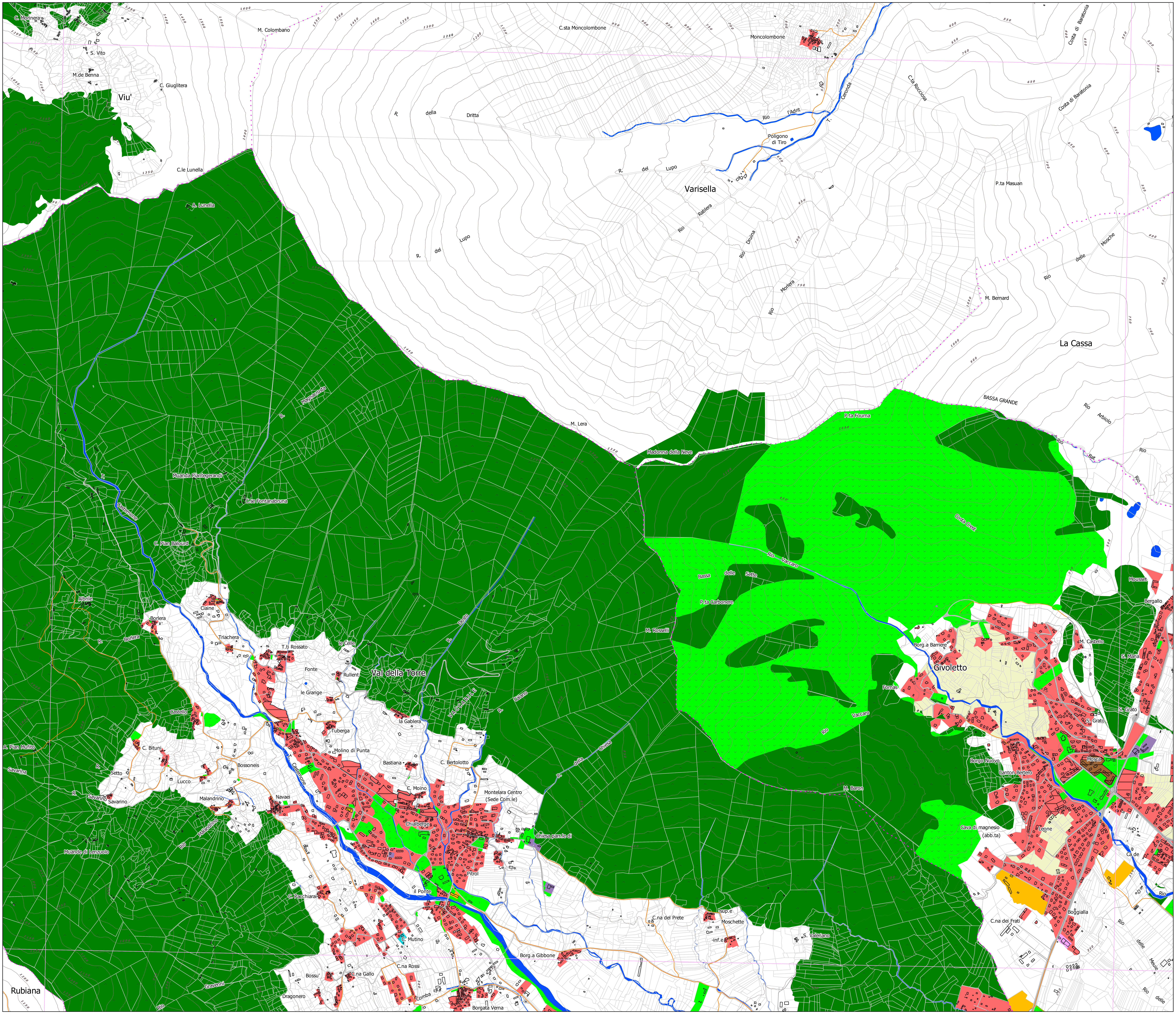
C. Morinera
M. Colombano
C.sta Moncolombone
Moncolombone
S. Vito
M.de Benna
C. Giuglitera
Viu'
R. della Dritta
Rio l'Adrit
T. Ceronda
C.ta Rocciosa
Costa di Baratonia
Costa di Baratonia
Poligono di Tiro
R. del Lupo
Varisella
P.ta Masuan
C.le Lunella
A. Lunella
Rio Rablera
Rio Druina
R. del Lupo
Rio delle Mosche
Rio Morlera
M. Bernard
La Cassa
R. Magnacrosta
BASSA GRANDE
P.ta Fourna
Rio Arbiolo
M. Lera
Madonna della Neve
Rio Bat
Rio
Rio
Muanda Piantegerandi
T. Casternone
C.se Fontanabruna
Costa Crest
C. Pian Balourd
Rio Vaccaro
Bassa delle Sette
Mousset
P.ta Carbonere
Bergallo
Albrile
Ciaine
Borlera
R. Borlera
Triachera
M. Rosselli
T.ti Rossato
le Celle
R. Dosto
Borg.a Barriere
M. Castello
S. Maria
Fonte
Givoletto
Rullent
Val della Torre
Fornas
le Grange
R. Calano
VACCARILE
Rio Vaccaro
S. Grato
Castello
la Gablera
S. Grato
Tuberga
A. Pian Mufito
C. Bituni
Molino di Punta
R. della Chiesa
Mosca
Savarina
R. Setto
Bossoneis
Bastiana
C. Bertolotto
Borgo Nuovo
Lucco
T. Casternone
Canton Bertero
R. Savarino
Savarino
C. Moino
Montelara Centro
(Sede Com.le)
M. Baron
Malandrino
Navaei
Chialberge
Rio Malandrino
Chiesa parr.le di
Cava di magnesio
(abb.ta)
Leone
Muande di Lenzuolo
Ca de
Pitrol
il Ponte
Rio
C. Pacchiarai
-sup.e
C.na del Prete
Moschette
C.na dei Frati
Boggialla
Rio
S. Valeriano
C. Mutino
-inf.e
Rio delle Meuie
Borg.a Gibbone
C.na Rossi
Bossu'
C.na Gallo
Rubiana
Gravenni
Dragonero
Comba
Rio
Borgata Verna
Rio delle

155020