



Assessorato alla Pianificazione Territoriale
Ufficio di Piano Territoriale di Coordinamento

OSSERVATORIO DEI BENI CULTURALI DELLA PROVINCIA DI TORINO

CATALOGO DEI BENI CULTURALI

LUGLIO 2009



Comune di

Barbania

Allegato al documento "Quaderni del Territorio - Beni culturali"

Informazioni generali

Totale beni rilevati sul territorio comunale	2
<i>di cui</i>	
<i>vincolati dalla Soprintendenza (1)</i>	1
<i>beni di rilevanza storico culturale (2)</i>	1
Classificazione del Totale dei beni rilevati sul territorio comunale secondo le componenti storico-culturali del P.P.R. (3)	
<i>Poli della religiosità</i>	1
<i>Sistemi di fortificazioni</i>	1

Nelle pagine seguenti sono riportate le schede relative al "Totale beni rilevati sul territorio comunale", complete di inquadramento cartografico e di documentazione fotografica laddove disponibile.

Totale beni desunti da PRGC ai sensi dell'art.24 L.R. 56/77 (4)	n.d.
<i>parte dei beni segnalati possono corrispondere con quanto indicato nel computo del "Totale beni rilevati sul territorio comunale"</i>	

(1) v. pag. 12 del documento "Quaderni del Territorio - Beni culturali"

(2) v. pag. 9 del documento "Quaderni del Territorio - Beni culturali"

(3) v. pag. 15 del documento "Quaderni del Territorio - Beni culturali"

(4) v. pag. 11 del documento "Quaderni del Territorio - Beni culturali"

Identificativo bene	Vincolo (*)
145	
Comune	
Barbania	
Denominazione bene	Dati catastali (*)
Parrocchiale di San Giuliano	
Tipologia	
Chiesa	
Classificazione come proposta da P.P.R.	
Poli della religiosità	
Località	
piazza umberto I	



**DOCUMENTAZIONE FOTOGRAFICA
NON DISPONIBILE**

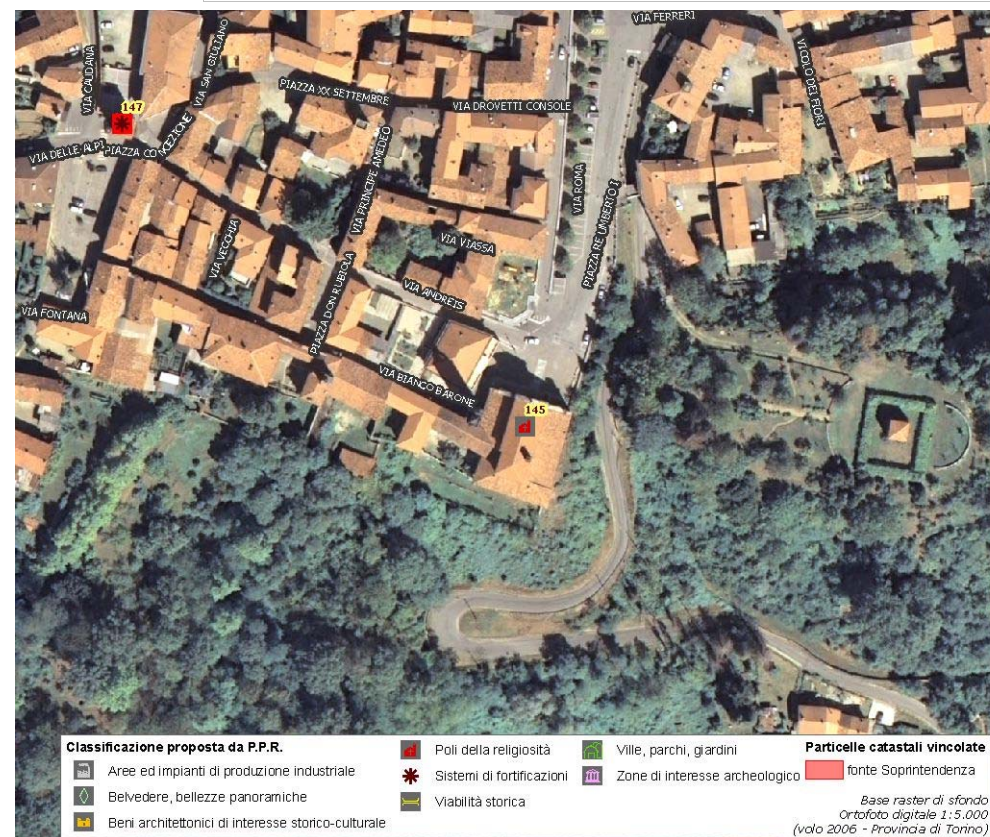

(*) come da indicazioni fornite dalla Soprintendenza per i Beni Architettonici e Paesaggistici del Piemonte, rappresentati in cartografia con il simbolo su sfondo rosso e campitura rossa.

Identificativo bene	Vincolo (*)
147	Not. Min.09/04/1910
Comune	
Barbania	
Denominazione bene	Dati catastali (*)
Torre d'ingresso al paese o Torre del Ricetto	NCT F.18 part.lettera C
Tipologia	
Torre	
Classificazione come proposta da P.P.R.	
Sistemi di fortificazioni	
Località	
P.zza Vittorio Emanuele II 2	



**DOCUMENTAZIONE FOTOGRAFICA
NON DISPONIBILE**

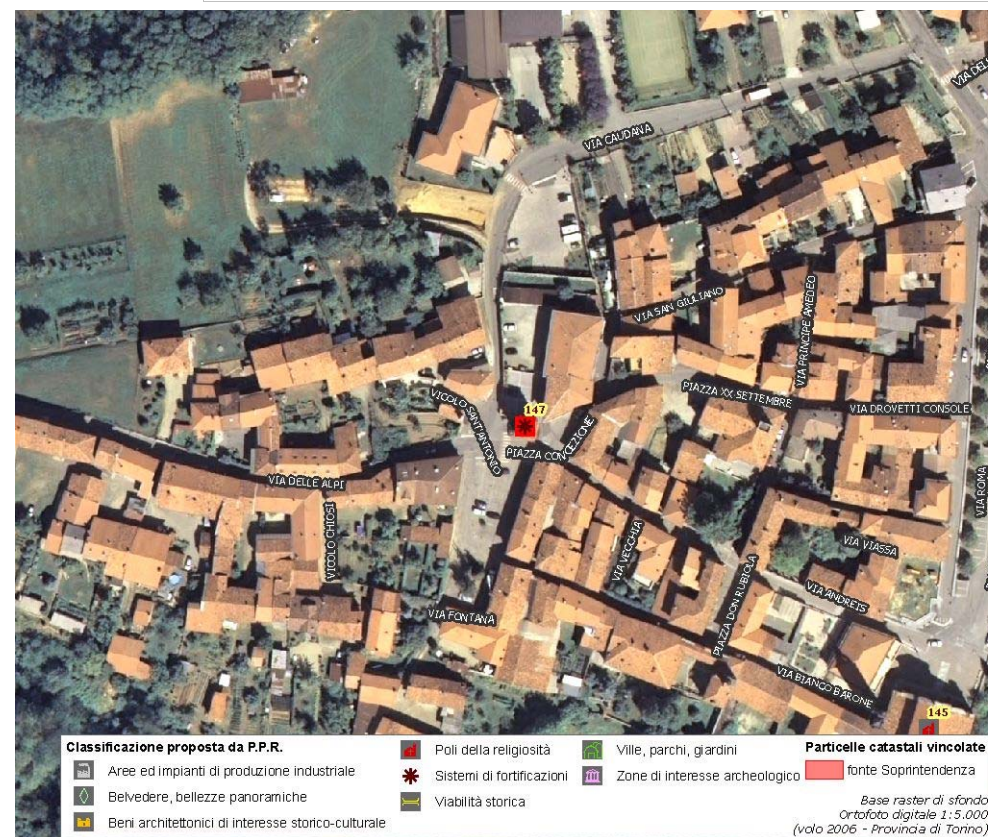

(*) come da indicazioni fornite dalla Soprintendenza per i Beni Architettonici e Paesaggistici del Piemonte, rappresentati in cartografia con il simbolo su sfondo rosso e campitura rossa.

Assessorato alla Pianificazione Territoriale
Ufficio di Piano Territoriale di Coordinamento

OSSERVATORIO DEI BENI CULTURALI DELLA PROVINCIA DI TORINO

LUGLIO 2009