



Assessorato alla Pianificazione Territoriale  
Ufficio di Piano Territoriale di Coordinamento

---

## OSSERVATORIO DEI BENI CULTURALI DELLA PROVINCIA DI TORINO

### CATALOGO DEI BENI CULTURALI

LUGLIO 2009

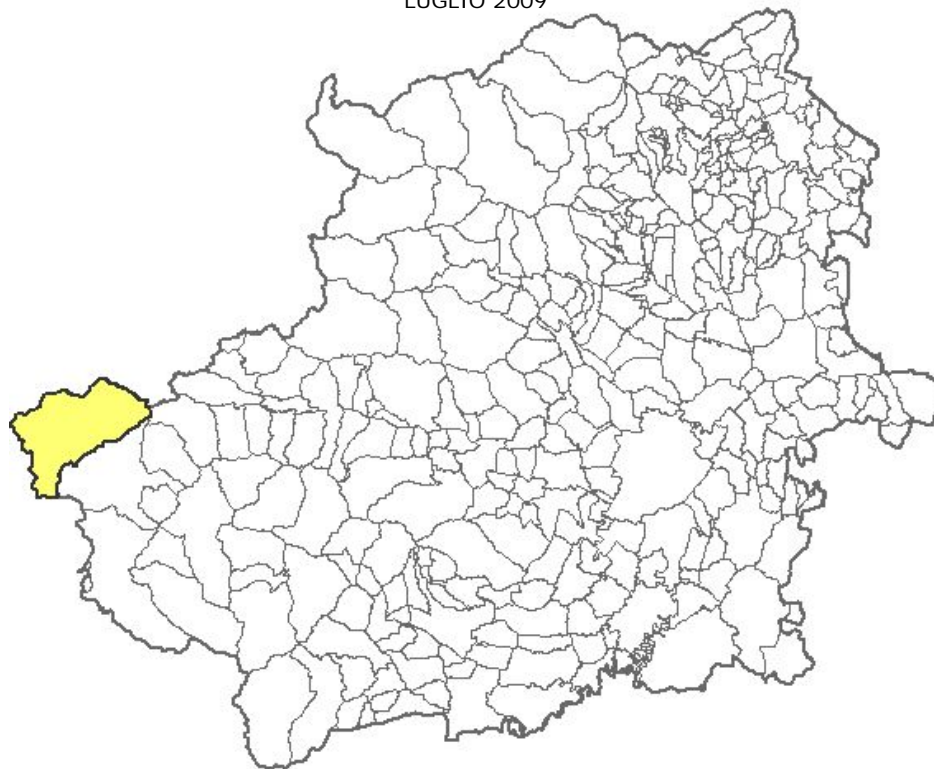

*Comune di*

**Bardonecchia**

*Allegato al documento "Quaderni del Territorio - Beni culturali"*

**Informazioni generali**

<b>Totale beni rilevati sul territorio comunale</b>	<b>13</b>
-----------------------------------------------------	-----------

<i>di cui</i>	
---------------	--

<i>vincolati dalla Soprintendenza (1)</i>	9
-------------------------------------------	---

<i>beni di rilevanza storico culturale (2)</i>	4
------------------------------------------------	---

<b>Classificazione del Totale dei beni rilevati sul territorio comunale secondo le componenti storico-culturali del P.P.R. (3)</b>	
------------------------------------------------------------------------------------------------------------------------------------	--

<i>Aree ed impianti della produzione industriale</i>	2
------------------------------------------------------	---

<i>Beni architettonici di interesse storico-culturale</i>	2
-----------------------------------------------------------	---

<i>Poli della religiosità</i>	8
-------------------------------	---

<i>Sistemi di fortificazioni</i>	1
----------------------------------	---

<b>Totale beni desunti da PRGC ai sensi dell'art.24 L.R. 56/77 (4)</b>	<b>n.d.</b>
------------------------------------------------------------------------	-------------

*parte dei beni segnalati possono corrispondere con quanto indicato nel computo del "Totale beni rilevati sul territorio comunale"*

Nelle pagine seguenti sono riportate le schede relative al "Totale beni rilevati sul territorio comunale", complete di inquadramento cartografico e di documentazione fotografica laddove disponibile.

(1) v. pag. 12 del documento "Quaderni del Territorio - Beni culturali"

(2) v. pag. 9 del documento "Quaderni del Territorio - Beni culturali"

(3) v. pag. 15 del documento "Quaderni del Territorio - Beni culturali"

(4) v. pag. 11 del documento "Quaderni del Territorio - Beni culturali"

Identificativo bene	Vincolo (*)
<b>155</b>	
Comune	
<b>Bardonecchia</b>	
Denominazione bene	Dati catastali (*)
<b>Forte di Bramafam</b>	
Tipologia	
<b>Opera di ingegneria civile</b>	
Classificazione come proposta da P.P.R.	
<b>Aree ed impianti della produzione industriale</b>	
Località	

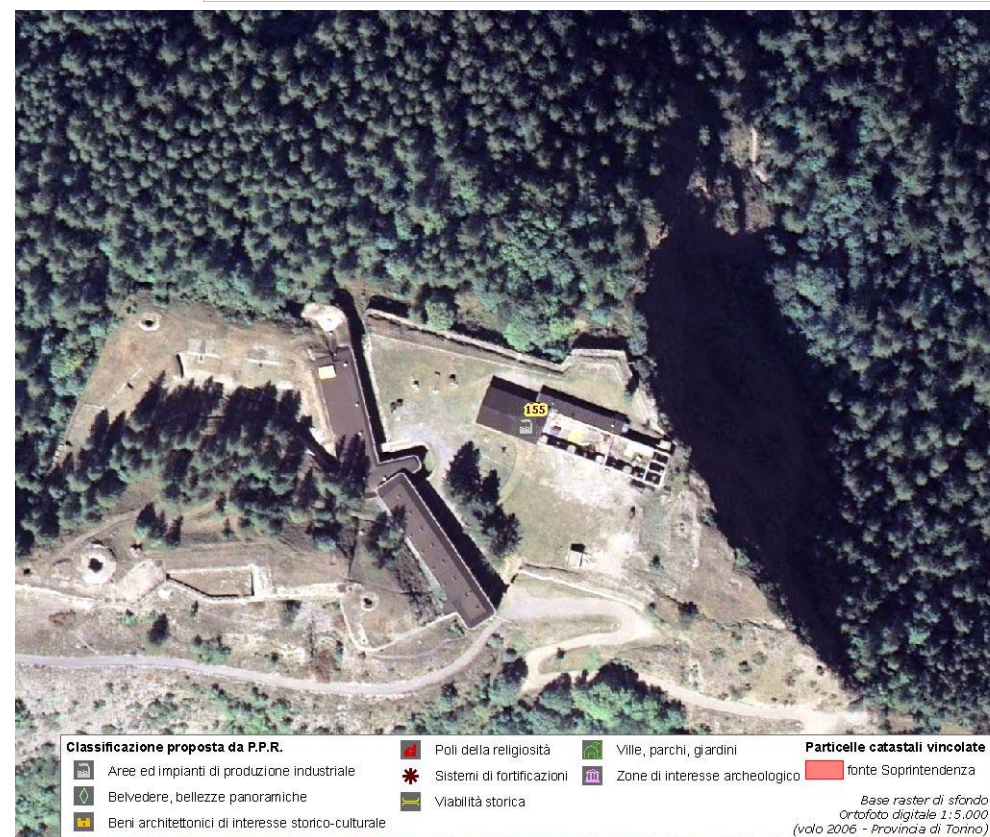

(\*) come da indicazioni fornite dalla Soprintendenza per i Beni Architettonici e Paesaggistici del Piemonte, rappresentati in cartografia con il simbolo su sfondo rosso e campitura rossa.



Identificativo bene	Vincolo (*)
<b>01S</b>	<b>D.M. 13/01/1981</b>
Comune	
<b>Bardonecchia</b>	
Denominazione bene	Dati catastali (*)
<b>Imbocco del Traforo del Frejus</b>	<b>NCT F.31 part.n.71 (parte)</b>
Tipologia	
<b>Opera di ingegneria civile</b>	
Classificazione come proposta da P.P.R.	
<b>Aree ed impianti della produzione industriale</b>	
Località	



**DOCUMENTAZIONE FOTOGRAFICA  
NON DISPONIBILE**



(\*) come da indicazioni fornite dalla Soprintendenza per i Beni Architettonici e Paesaggistici del Piemonte, rappresentati in cartografia con il simbolo su sfondo rosso e campitura rossa.

Identificativo bene	Vincolo (*)
<b>154</b>	<b>D.D.R. 18/04/2005</b>
Comune	
<b>Bardonecchia</b>	
Denominazione bene	Dati catastali (*)
<b>Castello di Borgo Vecchio e Tour d'Amount</b>	<b>NCT F.15 part.nn.746-747</b>
Tipologia	
<b>Castello-Rudere di castello</b>	
Classificazione come proposta da P.P.R.	
<b>Beni architettonici di interesse storico-culturale</b>	
Località	
<b>Località Borgo Vecchio</b>	

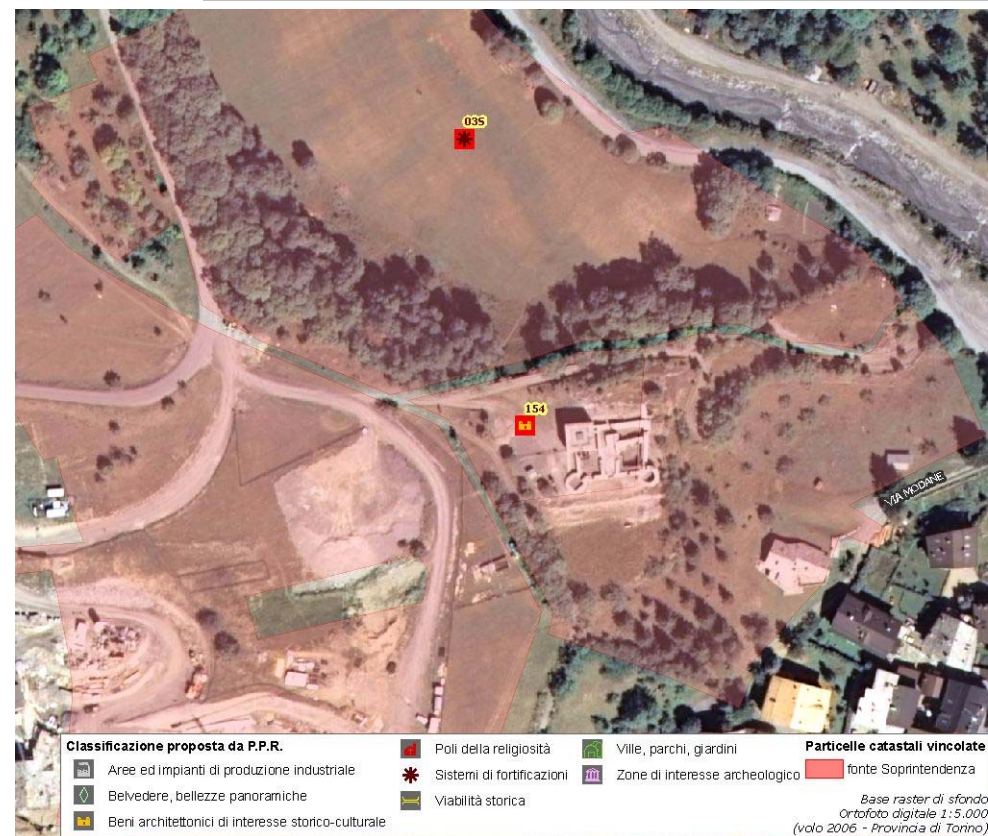

(\*) come da indicazioni fornite dalla Soprintendenza per i Beni Architettonici e Paesaggistici del Piemonte, rappresentati in cartografia con il simbolo su sfondo rosso e campitura rossa.



Identificativo bene	Vincolo (*)
<b>05S</b>	<b>D.D.R. 28/11/2006</b>
Comune	
<b>Bardonecchia</b>	
Denominazione bene	Dati catastali (*)
<b>Ex Colonia Medail</b>	<b>NCEU F.26 part.n.518 parte</b>
Tipologia	
<b>Casa castellata-Palazzo-Abitazione civile medievale</b>	
Classificazione come proposta da P.P.R.	
<b>Beni architettonici di interesse storico-culturale</b>	
Località	
<b>Viale della Vittoria 42</b>	

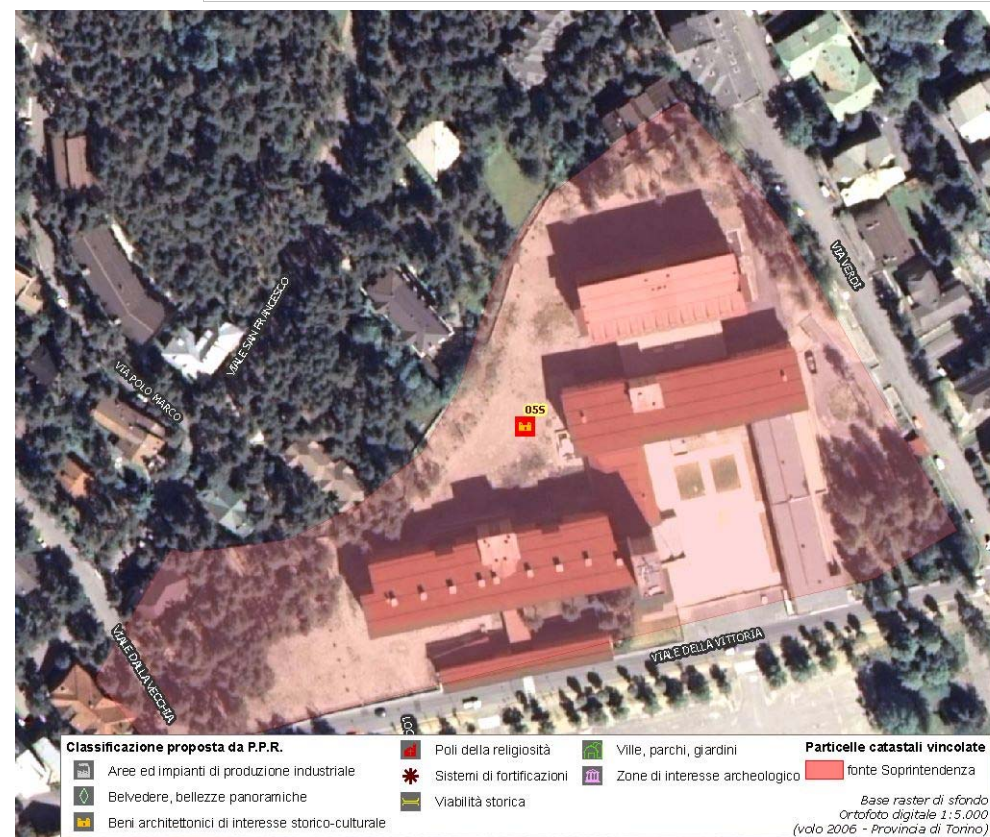

(\*) come da indicazioni fornite dalla Soprintendenza per i Beni Architettonici e Paesaggistici del Piemonte, rappresentati in cartografia con il simbolo su sfondo rosso e campitura rossa.

Identificativo bene

**2005**

Comune

**Bardonecchia**

Denominazione bene

**Cappella di S.Andrea con affreschi**

Tipologia

**Chiesa**

Classificazione come proposta da P.P.R.

**Poli della religiosità**

Località

**Fraz.Millavres**

Vincolo (\*)

**Not.Min.01/06/1911**

Dati catastali (\*)

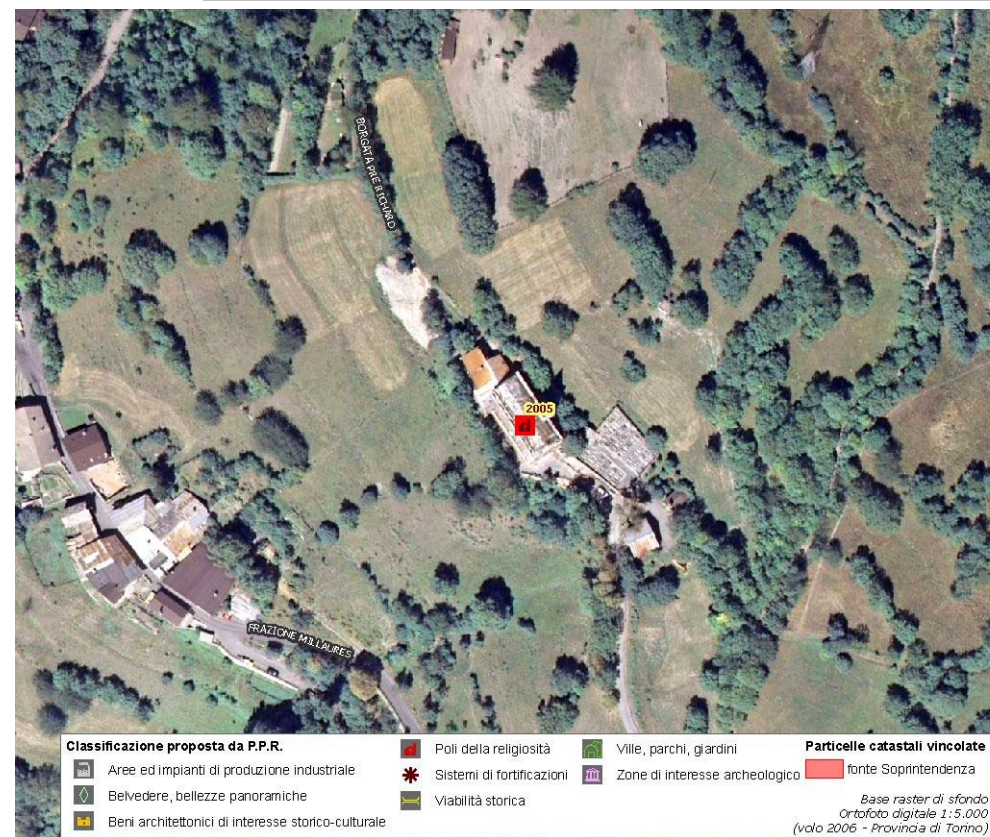

(\*) come da indicazioni fornite dalla Soprintendenza per i Beni Architettonici e Paesaggistici del Piemonte, rappresentati in cartografia con il simbolo su sfondo rosso e campitura rossa.



Identificativo bene	Vincolo (*)
<b>2004</b>	<b>R.R.n.158 del 11/01/1979; Not.Min.28/5/1910</b>
Comune	
<b>Bardonecchia</b>	
Denominazione bene	Dati catastali (*)
<b>Chiesa Parrocchiale di S.Pietro</b>	<b>F.7 part.lettera A</b>
Tipologia	
<b>Chiesa</b>	
Classificazione come proposta da P.P.R.	
<b>Poli della religiosità</b>	
Località	
<b>Fraz.Rochemolles 10</b>	

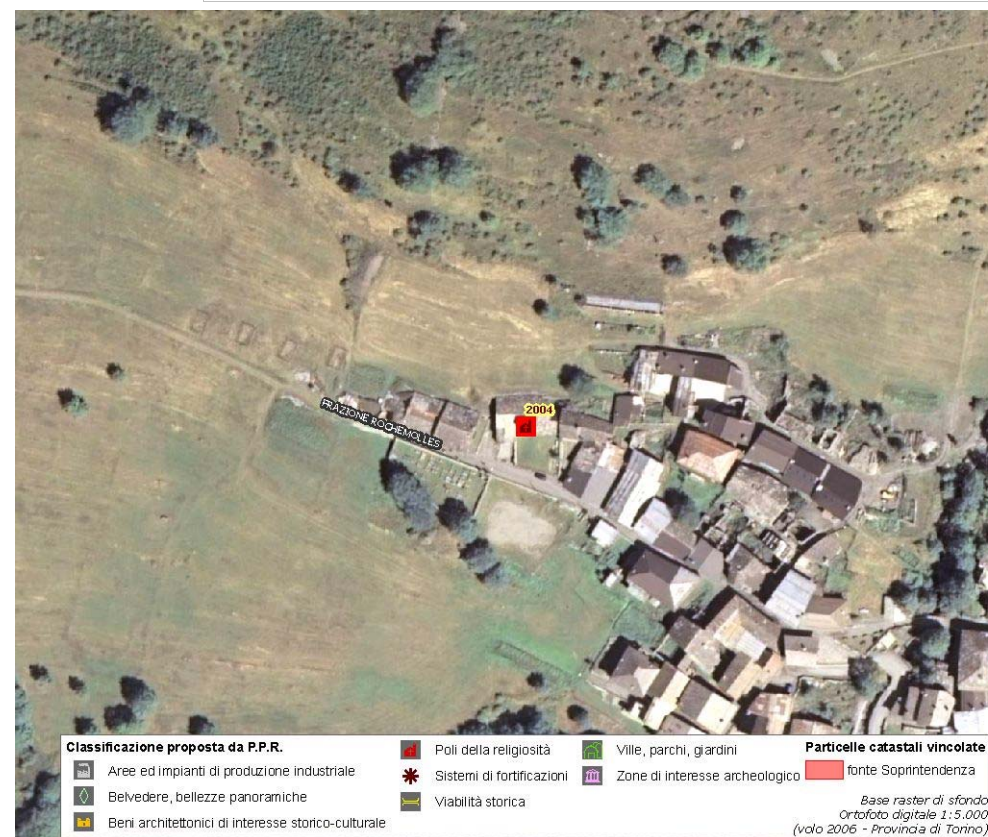

(\*) come da indicazioni fornite dalla Soprintendenza per i Beni Architettonici e Paesaggistici del Piemonte, rappresentati in cartografia con il simbolo su sfondo rosso e campitura rossa.



Identificativo bene	Vincolo (*)
<b>2003</b>	
Comune	
<b>Bardonecchia</b>	
Denominazione bene	Dati catastali (*)
<b>Chiesa di Sant 'Antonio Abate</b>	
Tipologia	
<b>Chiesa</b>	
Classificazione come proposta da P.P.R.	
<b>Poli della religiosità</b>	
Località	
<b>Comune di Bardonecchia, frazione di Melezet</b>	

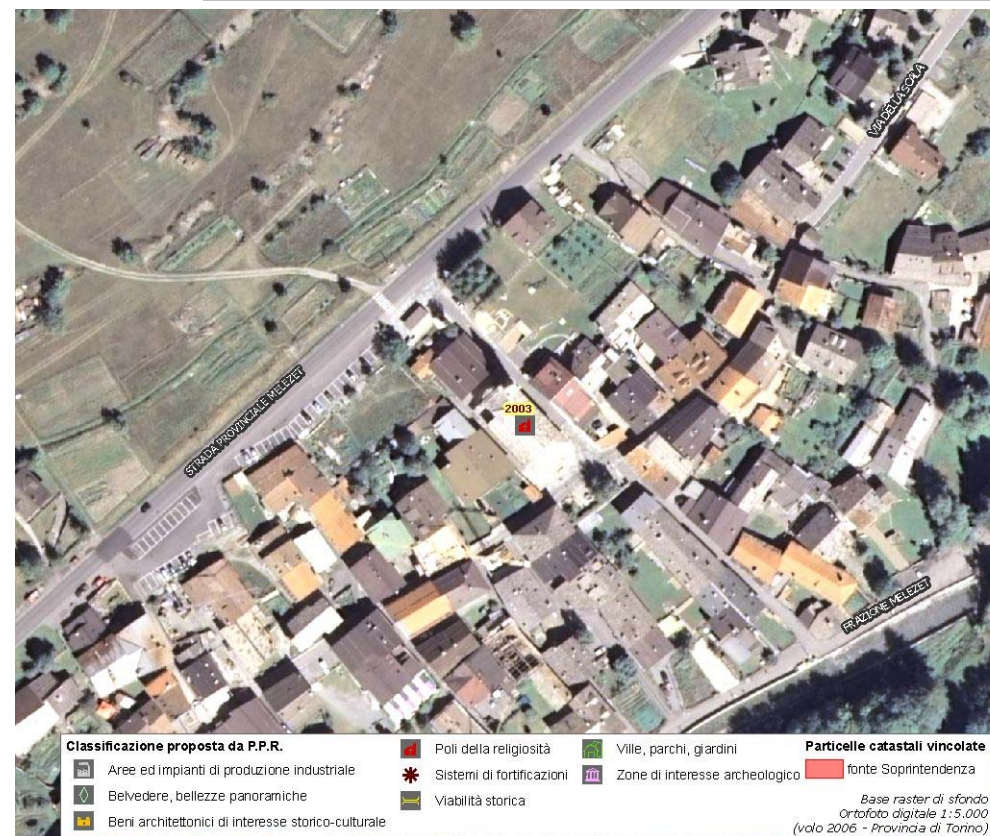

(\*) come da indicazioni fornite dalla Soprintendenza per i Beni Architettonici e Paesaggistici del Piemonte, rappresentati in cartografia con il simbolo su sfondo rosso e campitura rossa.

Identificativo bene	Vincolo (*)
<b>2002</b>	
Comune	
<b>Bardonecchia</b>	
Denominazione bene	Dati catastali (*)
<b>Campanile romanico della Chiesa di San Lorenzo Martire</b>	
Tipologia	
<b>Chiesa</b>	
Classificazione come proposta da P.P.R.	
<b>Poli della religosità</b>	
Località	
<b>Comune di Bardonecchia, frazione Les Arnauds</b>	

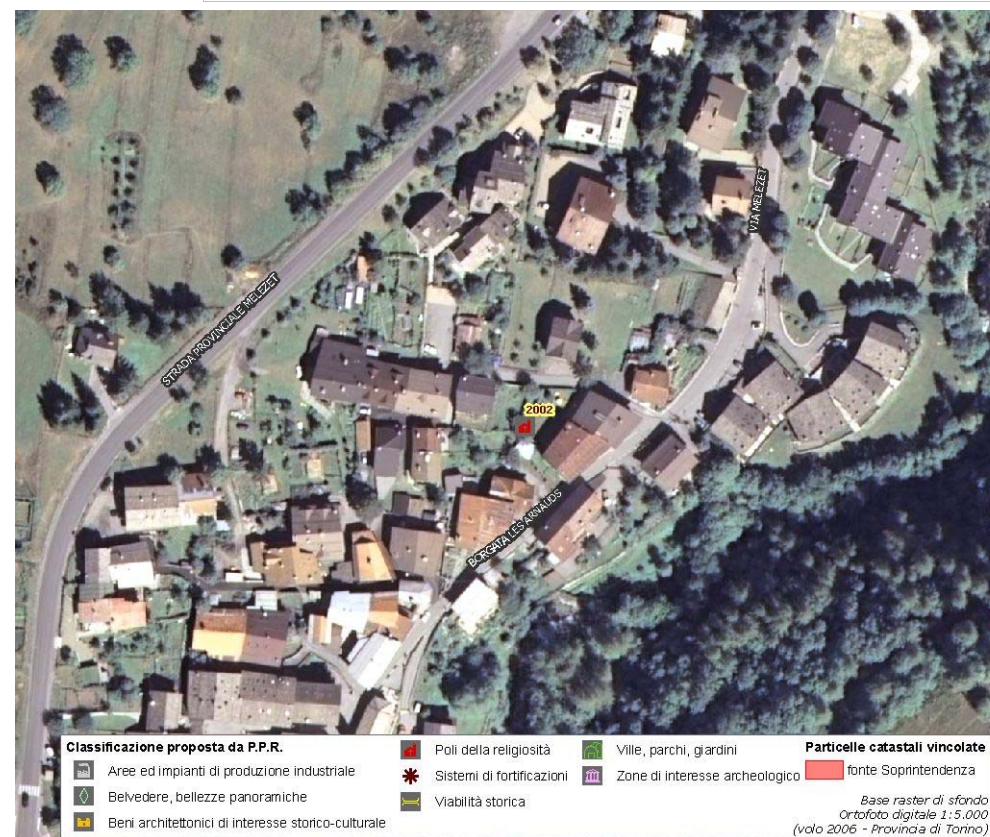

(\*) come da indicazioni fornite dalla Soprintendenza per i Beni Architettonici e Paesaggistici del Piemonte, rappresentati in cartografia con il simbolo su sfondo rosso e campitura rossa.



Identificativo bene	Vincolo (*)
<b>2001</b>	
Comune	
<b>Bardonecchia</b>	
Denominazione bene	Dati catastali (*)
<b>Campanile romanico della Chiesa di Sant' Ippolito</b>	
Tipologia	
<b>Chiesa</b>	
Classificazione come proposta da P.P.R.	
<b>Poli della religiosità</b>	
Località	
<b>Comune di Bardonecchia</b>	



(\*) come da indicazioni fornite dalla Soprintendenza per i Beni Architettonici e Paesaggistici del Piemonte, rappresentati in cartografia con il simbolo su sfondo rosso e campitura rossa.

Identificativo bene	Vincolo (*)
<b>152</b>	<b>Not.Min.29/5/1910</b>
Comune	
<b>Bardonecchia</b>	
Denominazione bene	Dati catastali (*)
<b>Cappella di S.Sisto con affreschi</b>	
Tipologia	
<b>Cappella</b>	
Classificazione come proposta da P.P.R.	
<b>Poli della religiosità</b>	
Località	
<b>Fraz.Melezet, Ciamplaz du col</b>	



(\*) come da indicazioni fornite dalla Soprintendenza per i Beni Architettonici e Paesaggistici del Piemonte, rappresentati in cartografia con il simbolo su sfondo rosso e campitura rossa.



Identificativo bene	Vincolo (*)
<b>151</b>	<b>Not.Min.01/06/1910</b>
Comune	
<b>Bardonecchia</b>	
Denominazione bene	Dati catastali (*)
<b>Cappella di S.Arres con affreschi</b>	
Tipologia	
<b>Cappella</b>	
Classificazione come proposta da P.P.R.	
<b>Poli della religiosità</b>	
Località	
<b>Fraz.Millavres</b>	



**DOCUMENTAZIONE FOTOGRAFICA  
NON DISPONIBILE**



(\*) come da indicazioni fornite dalla Soprintendenza per i Beni Architettonici e Paesaggistici del Piemonte, rappresentati in cartografia con il simbolo su sfondo rosso e campitura rossa.

Identificativo bene

**150**

Comune

**Bardonecchia**

Denominazione bene

**Chiesa Parrocchiale dei SS. Ippolito e Giorgio**

Tipologia

**Chiesa**

Classificazione come proposta da P.P.R.

**Poli della religiosità**

Località

**Via des Geneys**

Vincolo (\*)

**R.R.n.5719 del 10/10/1977; Not.Min.09/4/1910**

Dati catastali (\*)

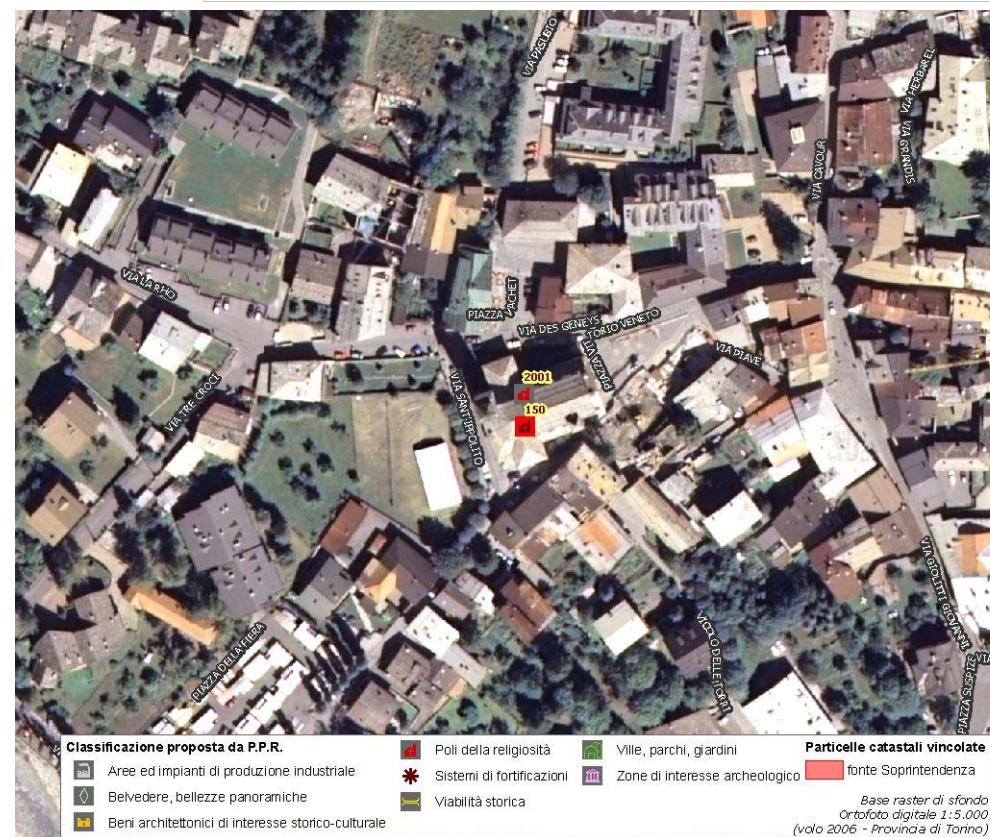
**F.25 part.lettera A**

(\*) come da indicazioni fornite dalla Soprintendenza per i Beni Architettonici e Paesaggistici del Piemonte, rappresentati in cartografia con il simbolo su sfondo rosso e campitura rossa.



Identificativo bene	Vincolo (*)
<b>03S</b>	<b>D.D.R. 18/11/2005</b>
Comune	
<b>Bardonecchia</b>	
Denominazione bene	Dati catastali (*)
<b>Tour D'Amount (zona di rispetto)</b>	<b>NCT F. 15 part. nn. 450-454-455-456-460-461-462-465-466-467-1615-1616 (gia' 468)-469-1617-1618-1619 (gia' 470)-1620-1621 (gia' 471) -1622-1623 (gia' 472)-1624-1625 (gia' 473) -1626-1627 (gia' 474)-1628-1629 (gia' 475)-476-1630-1631 (gia' 477)-1632-1633 (g)</b>
Tipologia	
<b>Torre</b>	
Classificazione come proposta da P.P.R.	
<b>Sistemi di fortificazioni</b>	
Località	



**DOCUMENTAZIONE FOTOGRAFICA  
NON DISPONIBILE**

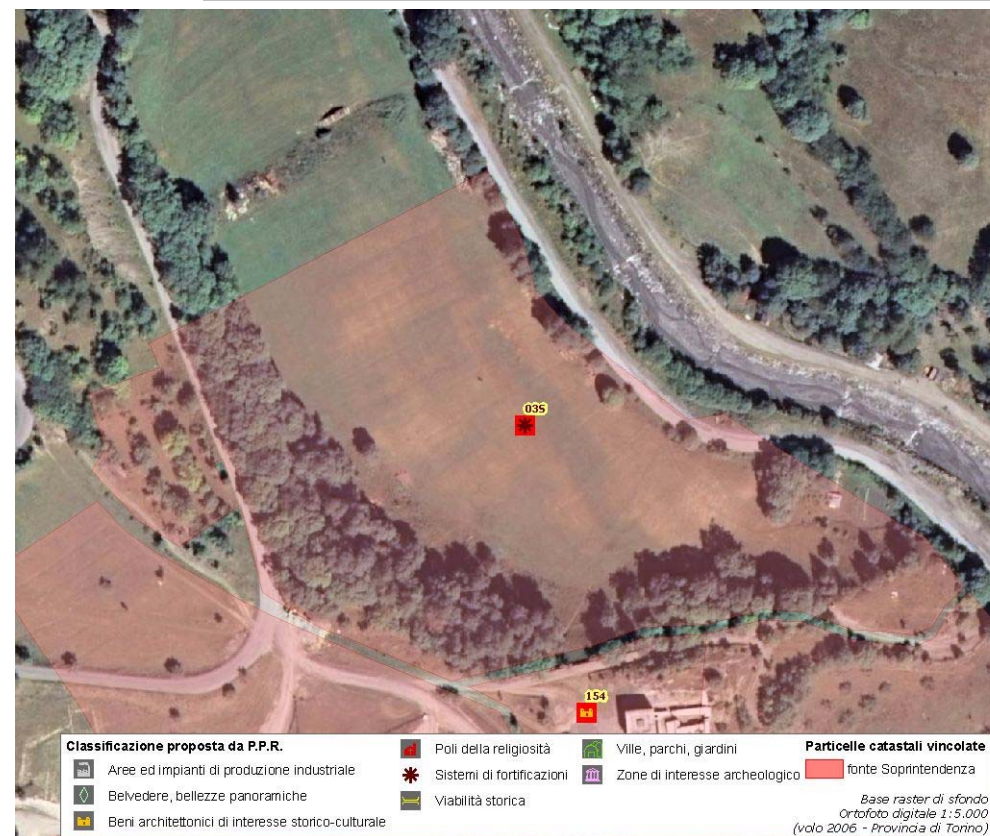

(\*) come da indicazioni fornite dalla Soprintendenza per i Beni Architettonici e Paesaggistici del Piemonte, rappresentati in cartografia con il simbolo su sfondo rosso e campitura rossa.

**Assessorato alla Pianificazione Territoriale**  
**Ufficio di Piano Territoriale di Coordinamento**

***OSSERVATORIO DEI BENI CULTURALI DELLA PROVINCIA DI TORINO***

LUGLIO 2009