



Assessorato alla Pianificazione Territoriale
Ufficio di Piano Territoriale di Coordinamento

OSSERVATORIO DEI BENI CULTURALI DELLA PROVINCIA DI TORINO

CATALOGO DEI BENI CULTURALI

LUGLIO 2009



Comune di

Chivasso

Allegato al documento "Quaderni del Territorio - Beni culturali"

Informazioni generali

Totale beni rilevati sul territorio comunale	10
---	-----------

<i>di cui</i>	
---------------	--

<i>vincolati dalla Soprintendenza (1)</i>	7
---	----------

<i>beni di rilevanza storico culturale (2)</i>	3
--	----------

Classificazione del Totale dei beni rilevati sul territorio comunale secondo le componenti storico-culturali del P.P.R. (3)	
--	--

<i>Aree ed impianti della produzione industriale</i>	1
--	----------

<i>Beni architettonici di interesse storico-culturale</i>	5
---	----------

<i>Poli della religiosità</i>	2
-------------------------------	----------

<i>Sistemi di fortificazioni</i>	1
----------------------------------	----------

<i>Viabilità storica</i>	1
--------------------------	----------

Totale beni desunti da PRGC ai sensi dell'art.24 L.R. 56/77 (4)	n.d.
--	-------------

parte dei beni segnalati possono corrispondere con quanto indicato nel computo del "Totale beni rilevati sul territorio comunale"

Nelle pagine seguenti sono riportate le schede relative al "Totale beni rilevati sul territorio comunale", complete di inquadramento cartografico e di documentazione fotografica laddove disponibile.

(1) v. pag. 12 del documento "Quaderni del Territorio - Beni culturali"

(2) v. pag. 9 del documento "Quaderni del Territorio - Beni culturali"

(3) v. pag. 15 del documento "Quaderni del Territorio - Beni culturali"

(4) v. pag. 11 del documento "Quaderni del Territorio - Beni culturali"

Identificativo bene	Vincolo (*)
587	
Comune	
Chivasso	
Denominazione bene	Dati catastali (*)
Canale Cavour	
Tipologia	
Opera di ingegneria civile	
Classificazione come proposta da P.P.R.	
Aree ed impianti della produzione industriale	
Località	
Viale Camillo Benso Cavour	

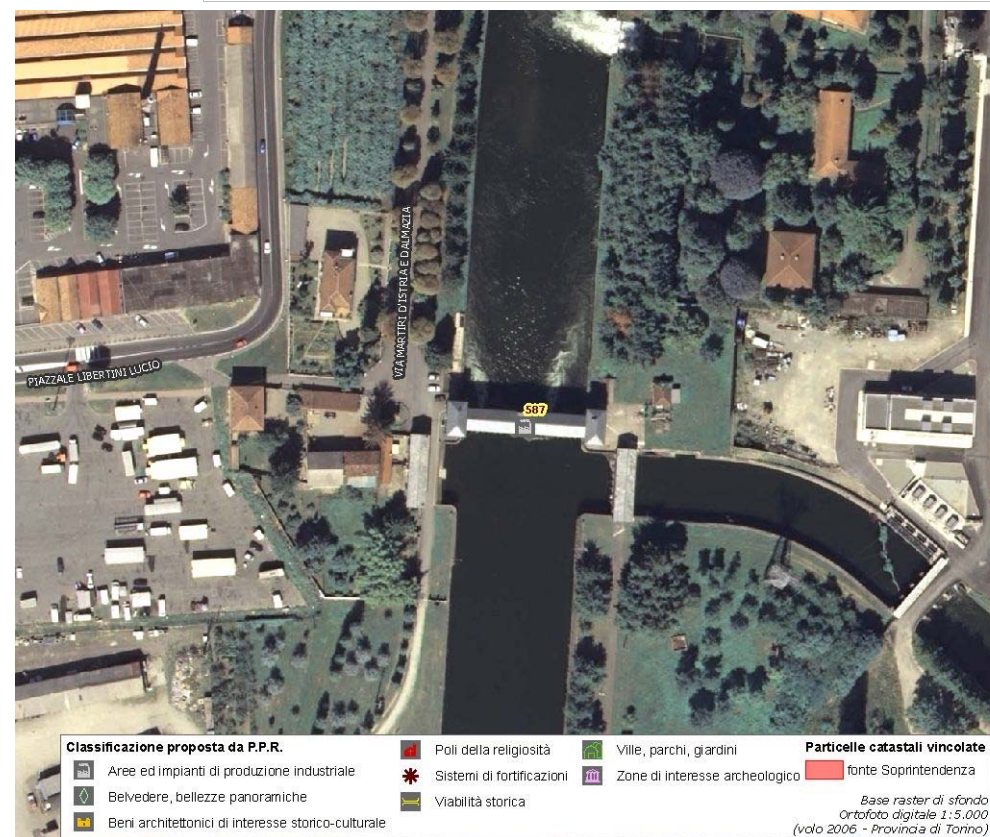

(*) come da indicazioni fornite dalla Soprintendenza per i Beni Architettonici e Paesaggistici del Piemonte, rappresentati in cartografia con il simbolo su sfondo rosso e campitura rossa.

Identificativo bene	Vincolo (*)
589	D.M.31/12/1997
Comune	
Chivasso	
Denominazione bene	Dati catastali (*)
Complesso ex tenuta Sabauda "La Mandria"	NCT F.41 part.nn.7-30-95-111-31-86-105-32-44-112-41-40-96-68-39-113-124-6-42-137-46-47-114-8-108-100-29-107-130-28-33-132-128-38-11-133-34-35-36-155-156-157-87-134-45-98 e part.lettera A
Tipologia	
Casa castellata-Palazzo-Abitazione civile medievale	
Classificazione come proposta da P.P.R.	
Beni architettonici di interesse storico-culturale	
Località	
Fraz. La Mandria	



(*) come da indicazioni fornite dalla Soprintendenza per i Beni Architettonici e Paesaggistici del Piemonte, rappresentati in cartografia con il simbolo su sfondo rosso e campitura rossa.

Identificativo bene	Vincolo (*)
581	
Comune	
Chivasso	
Denominazione bene	Dati catastali (*)
Palazzo Santa Chiara	
Tipologia	
Casa castellata-Palazzo-Abitazione civile medievale	
Classificazione come proposta da P.P.R.	
Beni architettonici di interesse storico-culturale	
Località	
Piazza Carlo Alberto Dalla Chiesa	

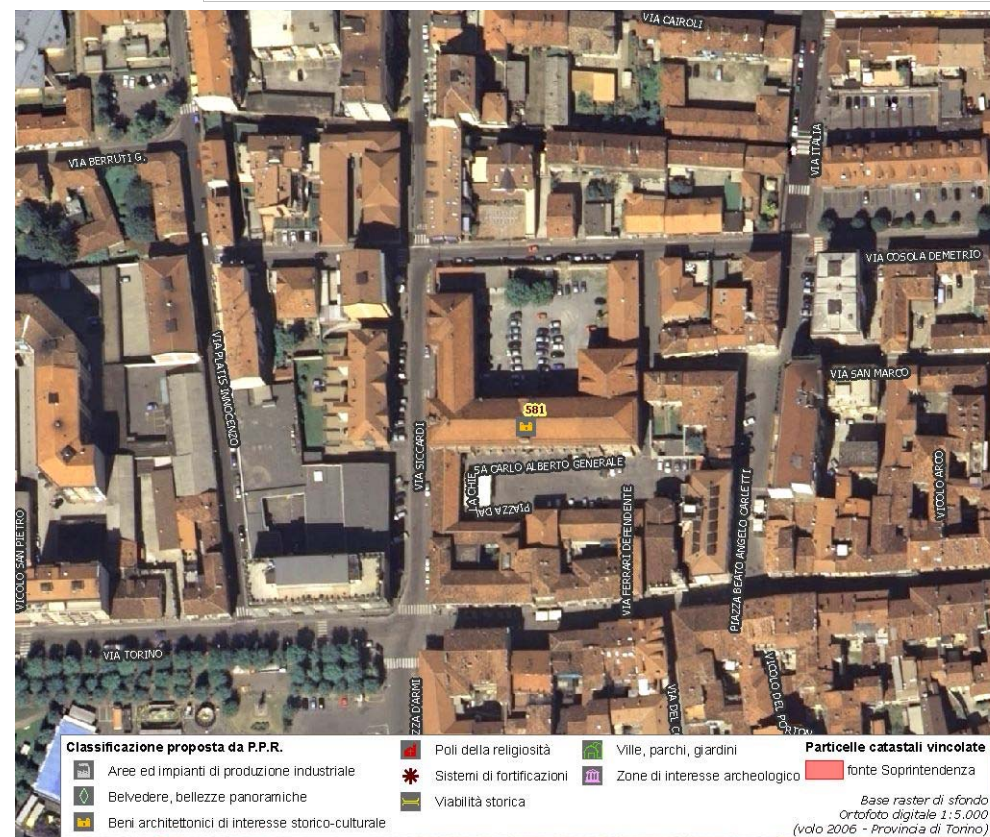

(*) come da indicazioni fornite dalla Soprintendenza per i Beni Architettonici e Paesaggistici del Piemonte, rappresentati in cartografia con il simbolo su sfondo rosso e campitura rossa.

Identificativo bene	Vincolo (*)
06S	D.M.06/6/1960
Comune	
Chivasso	
Denominazione bene	Dati catastali (*)
Edificio	F.22 part.n.63 sub 1
Tipologia	
Casa castellata-Palazzo-Abitazione civile medievale	
Classificazione come proposta da P.P.R.	
Beni architettonici di interesse storico-culturale	
Località	
Piazza della Repubblica 9	



**DOCUMENTAZIONE FOTOGRAFICA
NON DISPONIBILE**

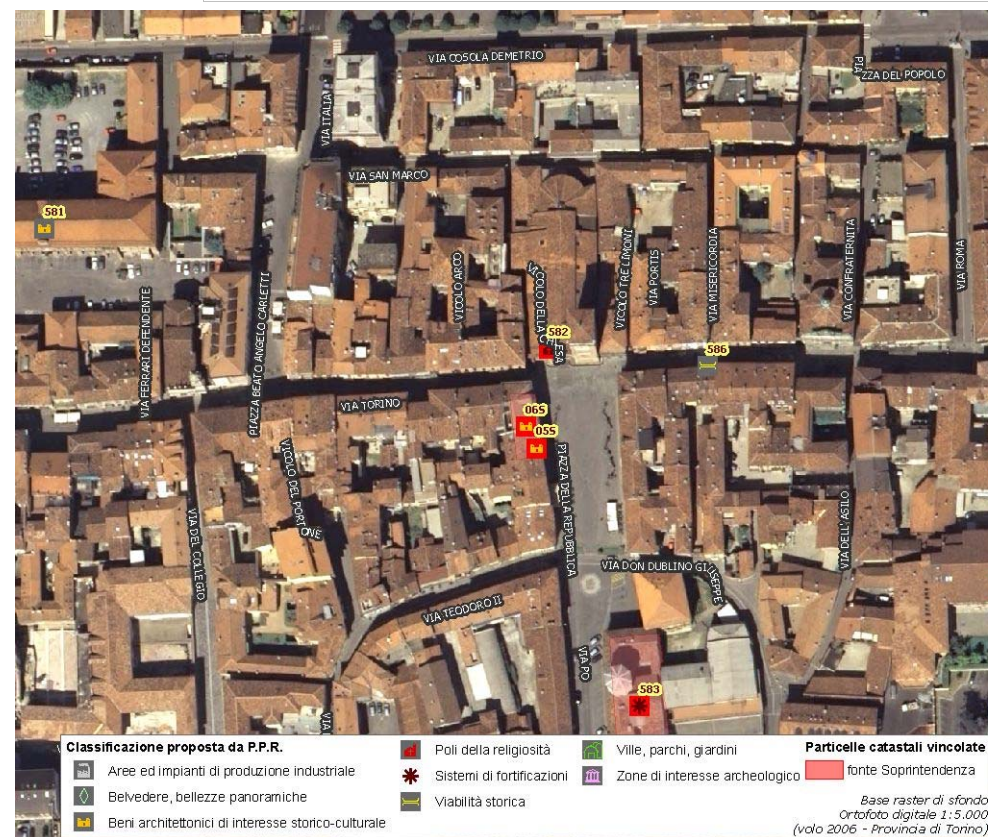

(*) come da indicazioni fornite dalla Soprintendenza per i Beni Architettonici e Paesaggistici del Piemonte, rappresentati in cartografia con il simbolo su sfondo rosso e campitura rossa.

Identificativo bene	Vincolo (*)
05S	D.M.02/10/1958
Comune	
Chivasso	
Denominazione bene	Dati catastali (*)
Edificio	F.22 part.n.63 sub 3 e part.n.65 sub 1
Tipologia	
Casa castellata-Palazzo-Abitazione civile medievale	
Classificazione come proposta da P.P.R.	
Beni architettonici di interesse storico-culturale	
Località	
Piazza della Repubblica	



**DOCUMENTAZIONE FOTOGRAFICA
NON DISPONIBILE**

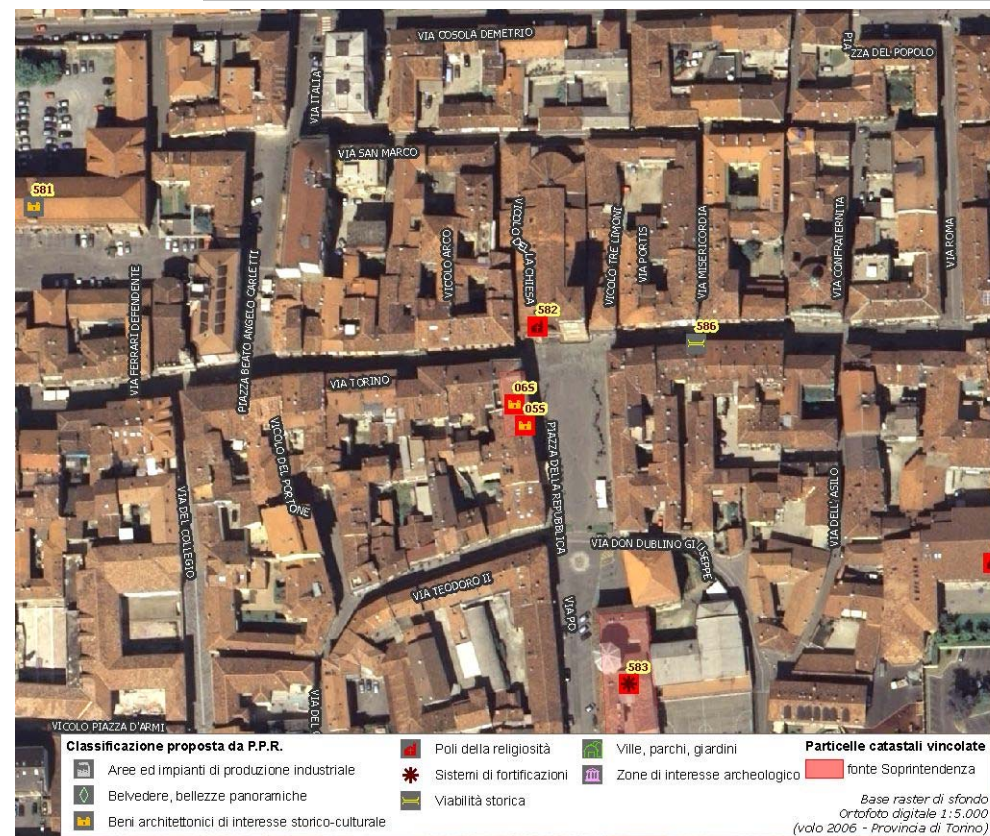

(*) come da indicazioni fornite dalla Soprintendenza per i Beni Architettonici e Paesaggistici del Piemonte, rappresentati in cartografia con il simbolo su sfondo rosso e campitura rossa.

Identificativo bene	Vincolo (*)
04S	D.M.09/11/2004
Comune	
Chivasso	
Denominazione bene	Dati catastali (*)
Ex casa Littoria	NCEU F.25 part.n.147
Tipologia	
Casa castellata-Palazzo-Abitazione civile medievale	
Classificazione come proposta da P.P.R.	
Beni architettonici di interesse storico-culturale	
Località	
P.zza del Popolo 4	

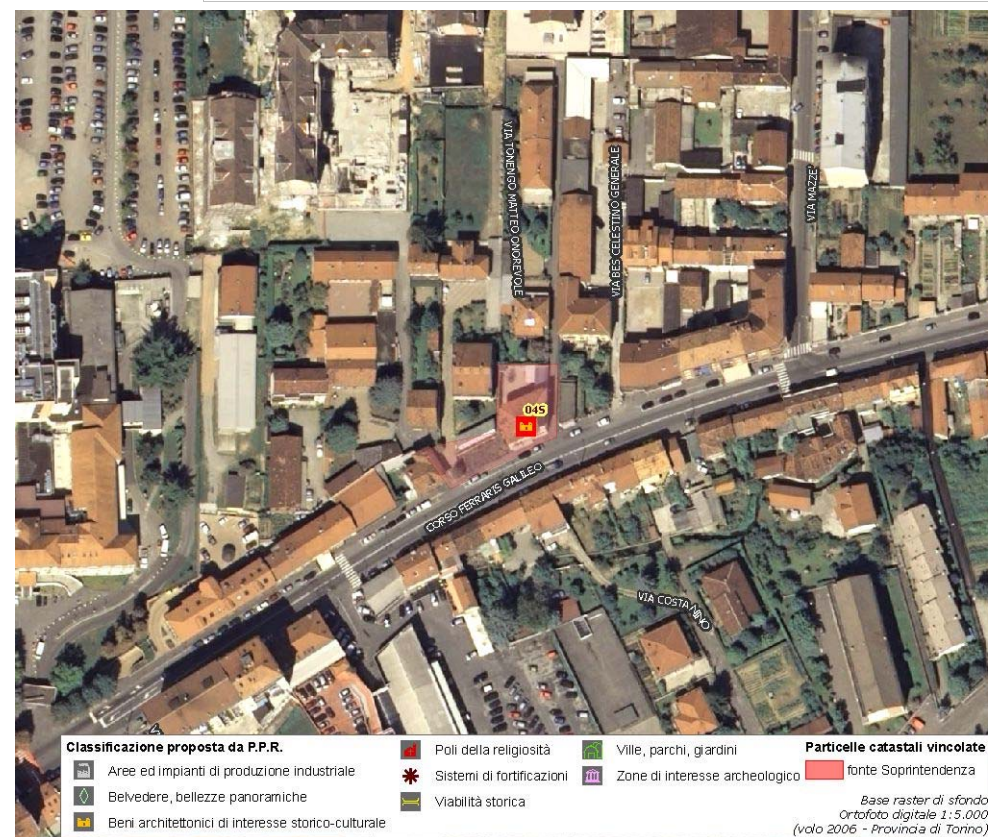

(*) come da indicazioni fornite dalla Soprintendenza per i Beni Architettonici e Paesaggistici del Piemonte, rappresentati in cartografia con il simbolo su sfondo rosso e campitura rossa.

Identificativo bene

582

Comune

Chivasso

Denominazione bene

Chiesa Parrocchiale Maria Vergine Assunta (secolo XV)

Tipologia

Chiesa

Classificazione come proposta da P.P.R.

Poli della religiosità

Località

Piazza della Repubblica

Vincolo (*)

Not.Min.13/4/1910

Dati catastali (*)

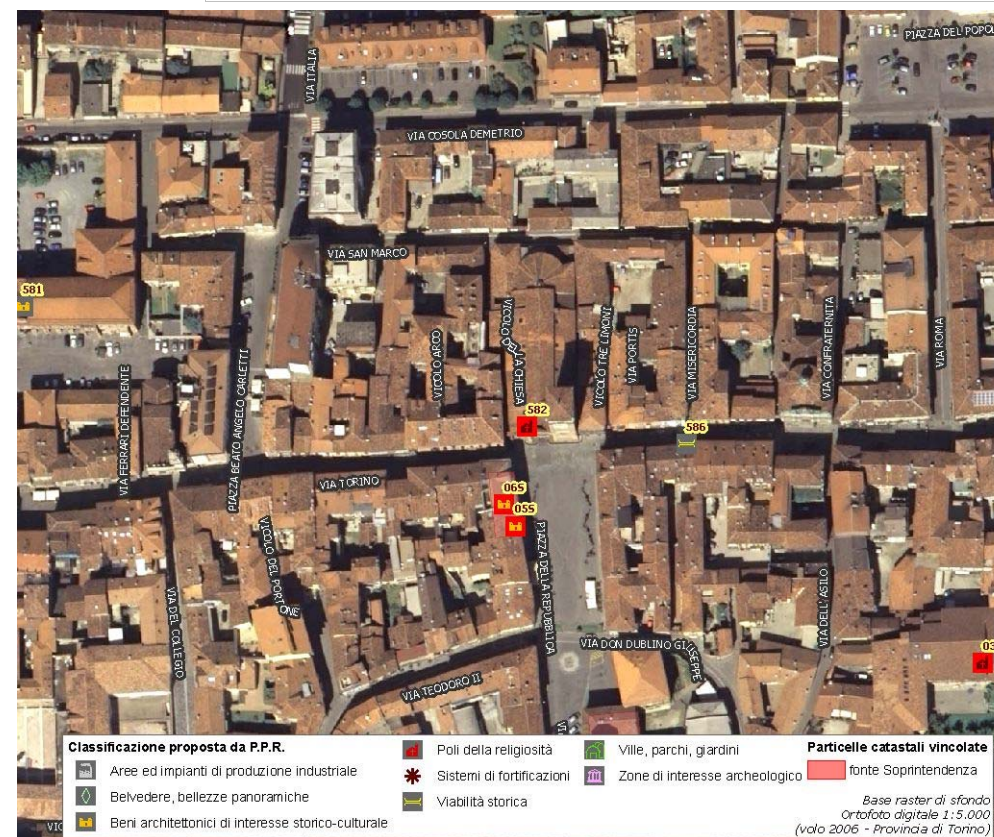

(*) come da indicazioni fornite dalla Soprintendenza per i Beni Architettonici e Paesaggistici del Piemonte, rappresentati in cartografia con il simbolo su sfondo rosso e campitura rossa.

Identificativo bene	Vincolo (*)
03S	R.R.n.14946 del 14/11/1986
Comune	
Chivasso	
Denominazione bene	Dati catastali (*)
Ex Convento di S.Francesco dei Padri Minori Conventuali (ora Asilo infantile)	
Tipologia	
Monastero-Abbazia-Convento	
Classificazione come proposta da P.P.R.	
Poli della religiosità	
Località	
Via Borla 6	



**DOCUMENTAZIONE FOTOGRAFICA
NON DISPONIBILE**

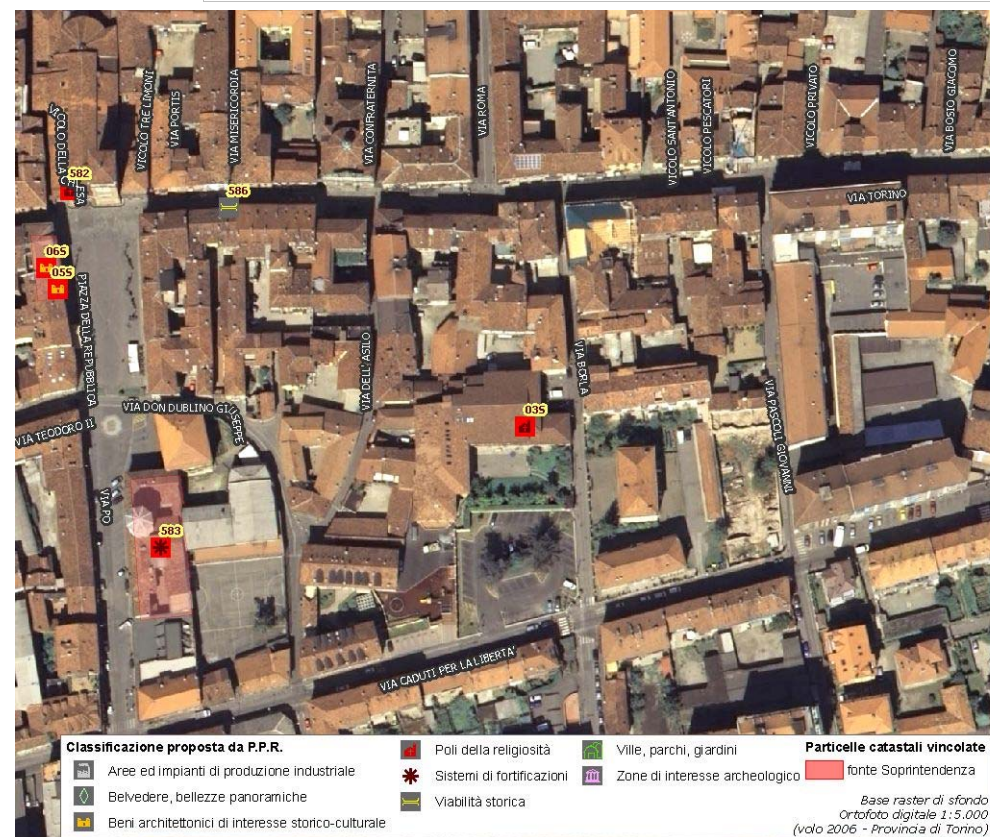

(*) come da indicazioni fornite dalla Soprintendenza per i Beni Architettonici e Paesaggistici del Piemonte, rappresentati in cartografia con il simbolo su sfondo rosso e campitura rossa.

Identificativo bene

583

Comune

Chivasso

Denominazione bene

Torre ottagonale (già del Castello dei Marchesi del Monferrato)

Tipologia

Torre

Classificazione come proposta da P.P.R.

Sistemi di fortificazioni

Località

Via Po

Vincolo (*)

D.M.16/07/1993; Not.Min.02/02/1946

Dati catastali (*)

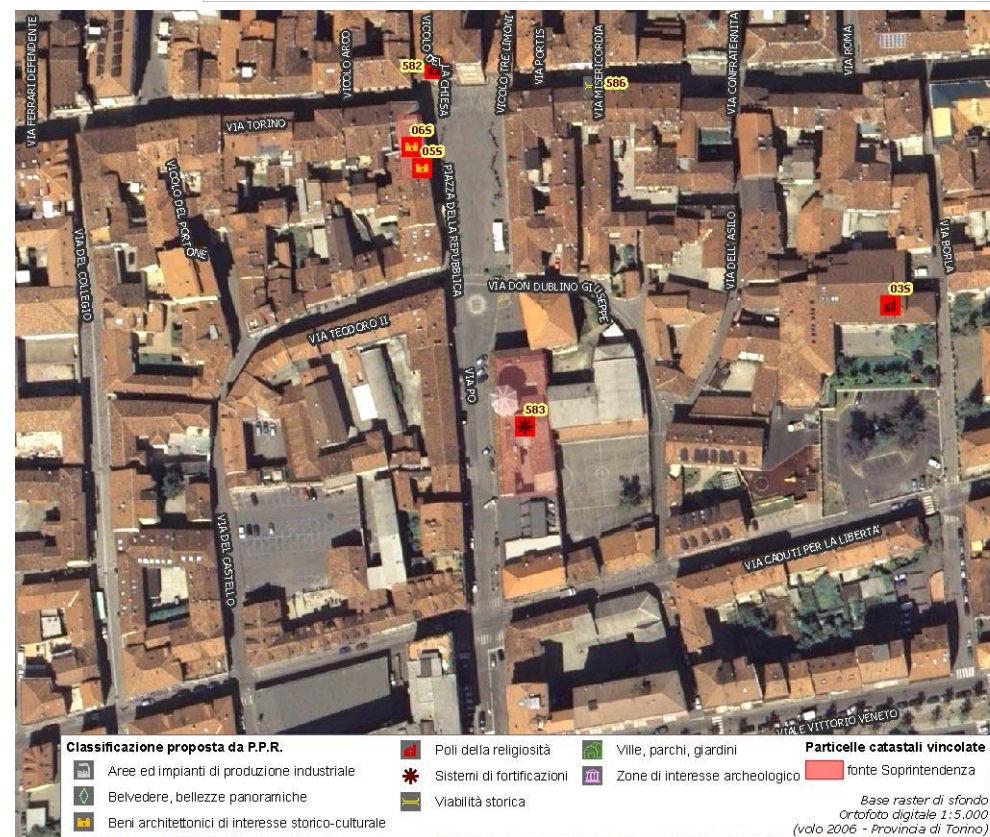
NCEU F.23 part.n.277 (già part.n.122)

(*) come da indicazioni fornite dalla Soprintendenza per i Beni Architettonici e Paesaggistici del Piemonte, rappresentati in cartografia con il simbolo su sfondo rosso e campitura rossa.

Identificativo bene

586

Comune

Chivasso

Denominazione bene

Portici

Tipologia

Strada-Piazza porticate

Classificazione come proposta da P.P.R.

Viabilità storica

Località

Via Torino

Vincolo (*)

Dati catastali (*)

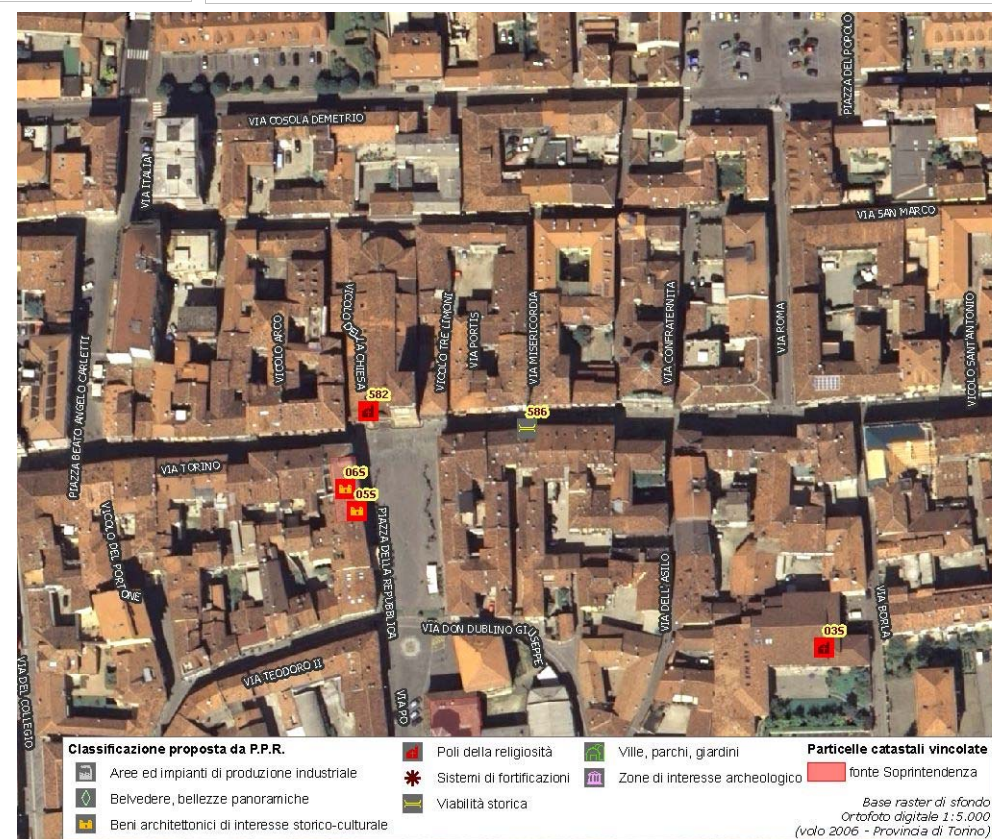

(*) come da indicazioni fornite dalla Soprintendenza per i Beni Architettonici e Paesaggistici del Piemonte, rappresentati in cartografia con il simbolo su sfondo rosso e campitura rossa.

Assessorato alla Pianificazione Territoriale
Ufficio di Piano Territoriale di Coordinamento

OSSERVATORIO DEI BENI CULTURALI DELLA PROVINCIA DI TORINO

LUGLIO 2009