



Assessorato alla Pianificazione Territoriale
Ufficio di Piano Territoriale di Coordinamento

OSSERVATORIO DEI BENI CULTURALI DELLA PROVINCIA DI TORINO

CATALOGO DEI BENI CULTURALI

LUGLIO 2009



Comune di

Colletterto Castelnuovo

Allegato al documento "Quaderni del Territorio - Beni culturali"

Informazioni generali

Totale beni rilevati sul territorio comunale	3
<i>di cui</i>	
<i>vincolati dalla Soprintendenza (1)</i>	1
<i>beni di rilevanza storico culturale (2)</i>	2
Classificazione del Totale dei beni rilevati sul territorio comunale secondo le componenti storico-culturali del P.P.R. (3)	
<i>Poli della religiosità</i>	2
<i>Sistemi di fortificazioni</i>	1

Nelle pagine seguenti sono riportate le schede relative al "Totale beni rilevati sul territorio comunale", complete di inquadramento cartografico e di documentazione fotografica laddove disponibile.

Totale beni desunti da PRGC ai sensi dell'art.24 L.R. 56/77 (4)	n.d.
<i>parte dei beni segnalati possono corrispondere con quanto indicato nel computo del "Totale beni rilevati sul territorio comunale"</i>	

(1) v. pag. 12 del documento "Quaderni del Territorio - Beni culturali"

(2) v. pag. 9 del documento "Quaderni del Territorio - Beni culturali"

(3) v. pag. 15 del documento "Quaderni del Territorio - Beni culturali"

(4) v. pag. 11 del documento "Quaderni del Territorio - Beni culturali"

Identificativo bene	Vincolo (*)
642	
Comune	
Colletterto Castelnuovo	
Denominazione bene	Dati catastali (*)
Chiesa Parrocchiale di S. Antonio	
Tipologia	
Chiesa	
Classificazione come proposta da P.P.R.	
Poli della religiosità	
Località	



**DOCUMENTAZIONE FOTOGRAFICA
NON DISPONIBILE**

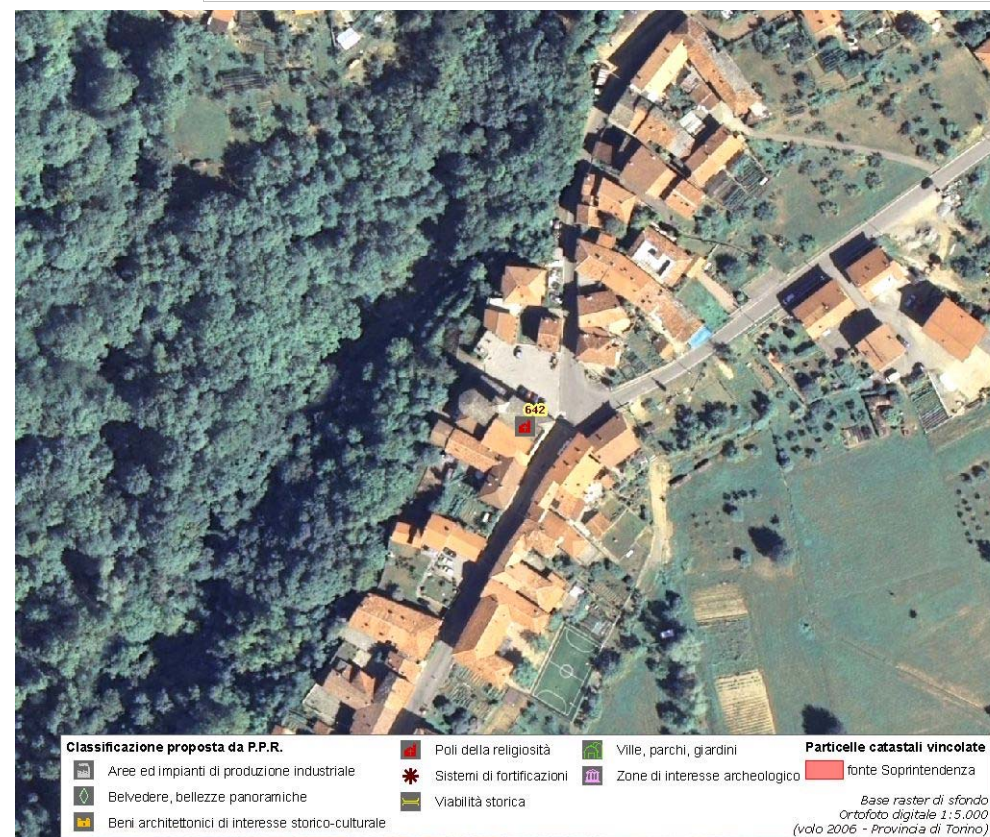

(*) come da indicazioni fornite dalla Soprintendenza per i Beni Architettonici e Paesaggistici del Piemonte, rappresentati in cartografia con il simbolo su sfondo rosso e campitura rossa.

Identificativo bene	Vincolo (*)
640	
Comune	
Colletterto Castelnuovo	
Denominazione bene	Dati catastali (*)
Santuario di S. Elisabetta	
Tipologia	
Cattedrale-Basilica-Santuario	
Classificazione come proposta da P.P.R.	
Poli della religiosità	
Località	
S.Elisabetta	



**DOCUMENTAZIONE FOTOGRAFICA
NON DISPONIBILE**

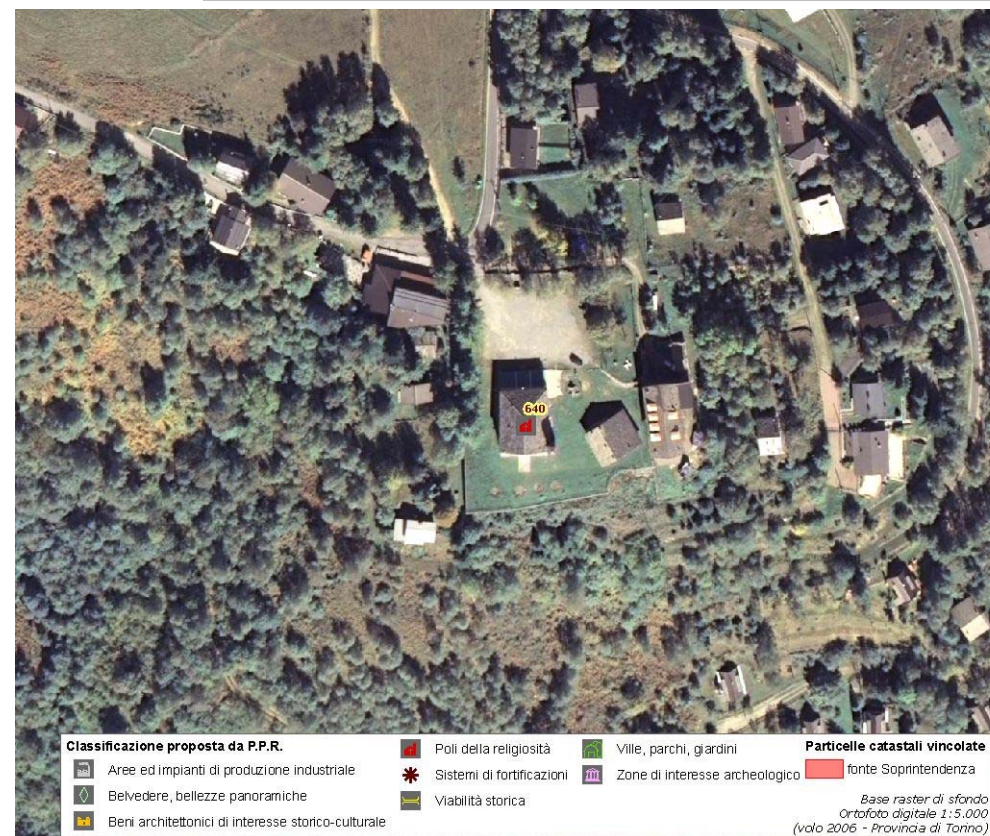

(*) come da indicazioni fornite dalla Soprintendenza per i Beni Architettonici e Paesaggistici del Piemonte, rappresentati in cartografia con il simbolo su sfondo rosso e campitura rossa.

Identificativo bene	Vincolo (*)
641	Not. Min 05/04/1920
Comune	
Colletterto Castelnuovo	
Denominazione bene	Dati catastali (*)
Torre della cinta	F.15 part.n.10
Tipologia	
Torre	
Classificazione come proposta da P.P.R.	
Sistemi di fortificazioni	
Località	
Fraz. Colletterto	



**DOCUMENTAZIONE FOTOGRAFICA
NON DISPONIBILE**

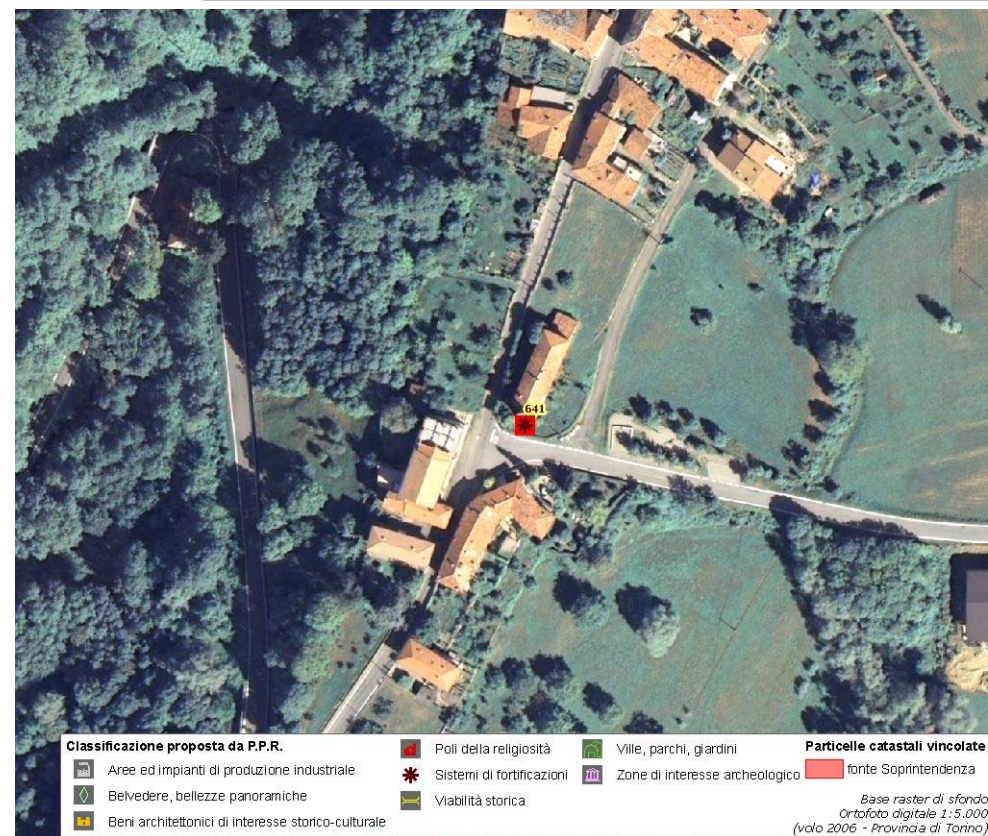

(*) come da indicazioni fornite dalla Soprintendenza per i Beni Architettonici e Paesaggistici del Piemonte, rappresentati in cartografia con il simbolo su sfondo rosso e campitura rossa.

Assessorato alla Pianificazione Territoriale
Ufficio di Piano Territoriale di Coordinamento

OSSERVATORIO DEI BENI CULTURALI DELLA PROVINCIA DI TORINO

LUGLIO 2009