



Assessorato alla Pianificazione Territoriale  
Ufficio di Piano Territoriale di Coordinamento

---

## OSSERVATORIO DEI BENI CULTURALI DELLA PROVINCIA DI TORINO

### CATALOGO DEI BENI CULTURALI

LUGLIO 2009



*Comune di*

**Corio**

*Allegato al documento "Quaderni del Territorio - Beni culturali"*

**Informazioni generali**

<b>Totale beni rilevati sul territorio comunale</b>	<b>6</b>
---	----------

<i>di cui</i>	
---------------	--

<i>vincolati dalla Soprintendenza (1)</i>	4
---	---

<i>beni di rilevanza storico culturale (2)</i>	2
--	---

<b>Classificazione del Totale dei beni rilevati sul territorio comunale secondo le componenti storico-culturali del P.P.R. (3)</b>	
--	--

<i>Aree ed impianti della produzione industriale</i>	2
--	---

<i>Poli della religiosità</i>	4
-------------------------------	---

<b>Totale beni desunti da PRGC ai sensi dell'art.24 L.R. 56/77 (4)</b>	<b>n.d.</b>
--	-------------

*parte dei beni segnalati possono corrispondere con quanto indicato nel computo del "Totale beni rilevati sul territorio comunale"*

Nelle pagine seguenti sono riportate le schede relative al "Totale beni rilevati sul territorio comunale", complete di inquadramento cartografico e di documentazione fotografica laddove disponibile.

(1) v. pag. 12 del documento "Quaderni del Territorio - Beni culturali"

(2) v. pag. 9 del documento "Quaderni del Territorio - Beni culturali"

(3) v. pag. 15 del documento "Quaderni del Territorio - Beni culturali"

(4) v. pag. 11 del documento "Quaderni del Territorio - Beni culturali"

Identificativo bene	Vincolo (*)
<b>660</b>	
Comune	
<b>Corio</b>	
Denominazione bene	Dati catastali (*)
<b>Ponte Picca</b>	
Tipologia	
<b>Opera di ingegneria civile</b>	
Classificazione come proposta da P.P.R.	
<b>Aree ed impianti della produzione industriale</b>	
Località	
<b>Via Ponte Picca</b>	



**DOCUMENTAZIONE FOTOGRAFICA  
NON DISPONIBILE**

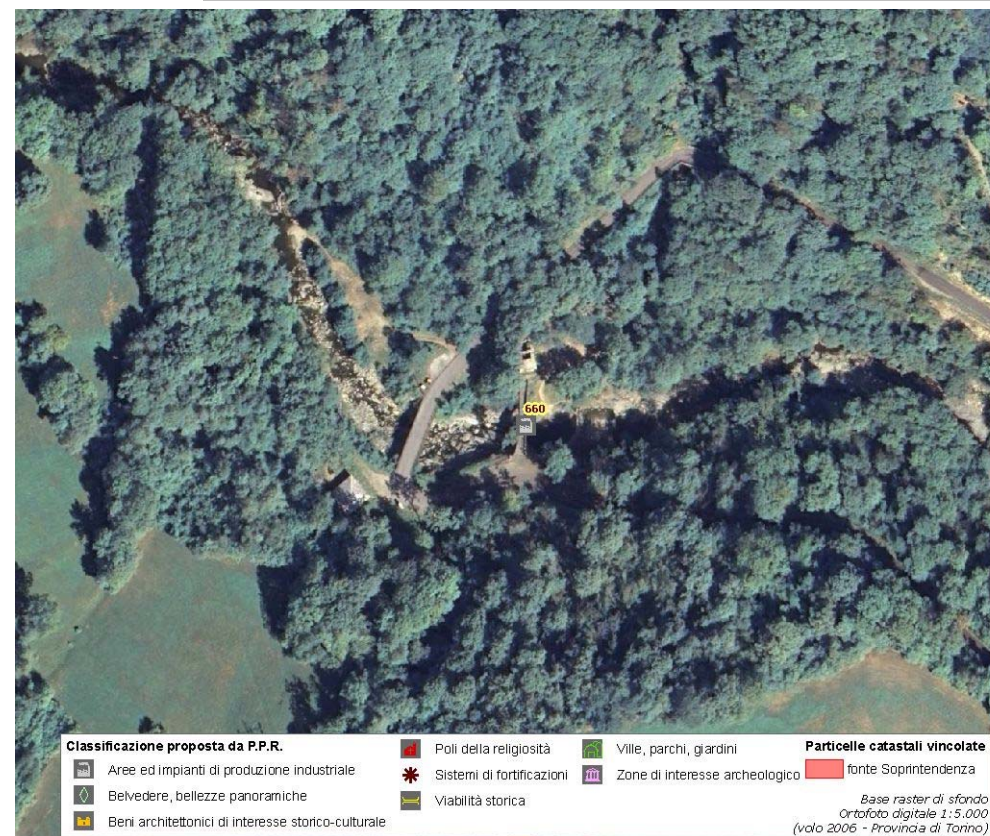

(\*) come da indicazioni fornite dalla Soprintendenza per i Beni Architettonici e Paesaggistici del Piemonte, rappresentati in cartografia con il simbolo su sfondo rosso e campitura rossa.



Identificativo bene	Vincolo (*)
<b>661</b>	
Comune	
<b>Corio</b>	
Denominazione bene	Dati catastali (*)
<b>Ponte dell'Avvocato</b>	
Tipologia	
<b>Opera di ingegneria civile</b>	
Classificazione come proposta da P.P.R.	
<b>Aree ed impianti della produzione industriale</b>	
Località	
<b>Via Molino Avvocato</b>	



**DOCUMENTAZIONE FOTOGRAFICA  
NON DISPONIBILE**

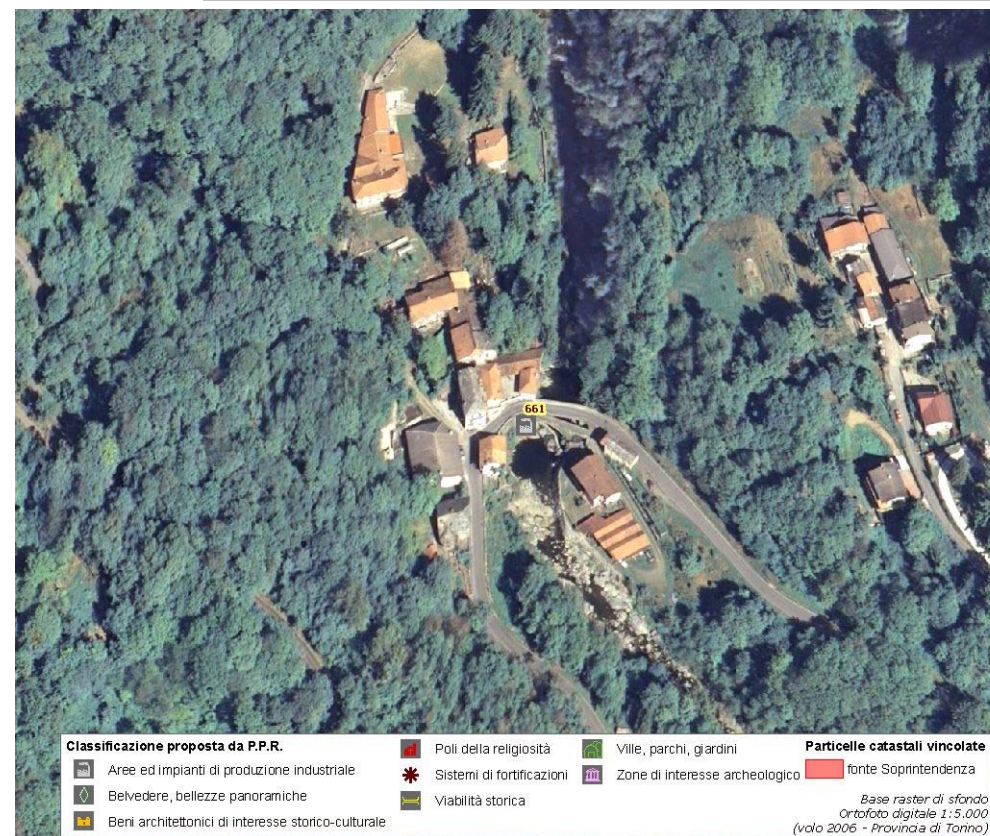

(\*) come da indicazioni fornite dalla Soprintendenza per i Beni Architettonici e Paesaggistici del Piemonte, rappresentati in cartografia con il simbolo su sfondo rosso e campitura rossa.

Identificativo bene	Vincolo (*)
	<b>Nota n.5606 del 03/9/1980</b>
Comune	
<b>Corio</b>	
Denominazione bene	Dati catastali (*)
<b>Cappella di S.Giuseppe</b>	
Tipologia	
<b>Cappella</b>	
Classificazione come proposta da P.P.R.	
<b>Poli della religiosità</b>	
Località	
<b>N.D.</b>	



**DOCUMENTAZIONE FOTOGRAFICA  
NON DISPONIBILE**

**DOCUMENTAZIONE CARTOGRAFICA  
NON DISPONIBILE**

(\*) come da indicazioni fornite dalla Soprintendenza per i Beni Architettonici e Paesaggistici del Piemonte, rappresentati in cartografia con il simbolo su sfondo rosso e campitura rossa.

Identificativo bene	Vincolo (*)
<b>658</b>	<b>D.M. 20/01/1966</b>
Comune	
<b>Corio</b>	
Denominazione bene	Dati catastali (*)
<b>Cappella di S. Vittore</b>	<b>F.47 part.n.23 e part.lettera A (si veda anche il Comune di Balangero)</b>
Tipologia	
<b>Cappella</b>	
Classificazione come proposta da P.P.R.	
<b>Poli della religiosità</b>	
Località	
<b>Bric Forcola</b>	



**DOCUMENTAZIONE FOTOGRAFICA  
NON DISPONIBILE**

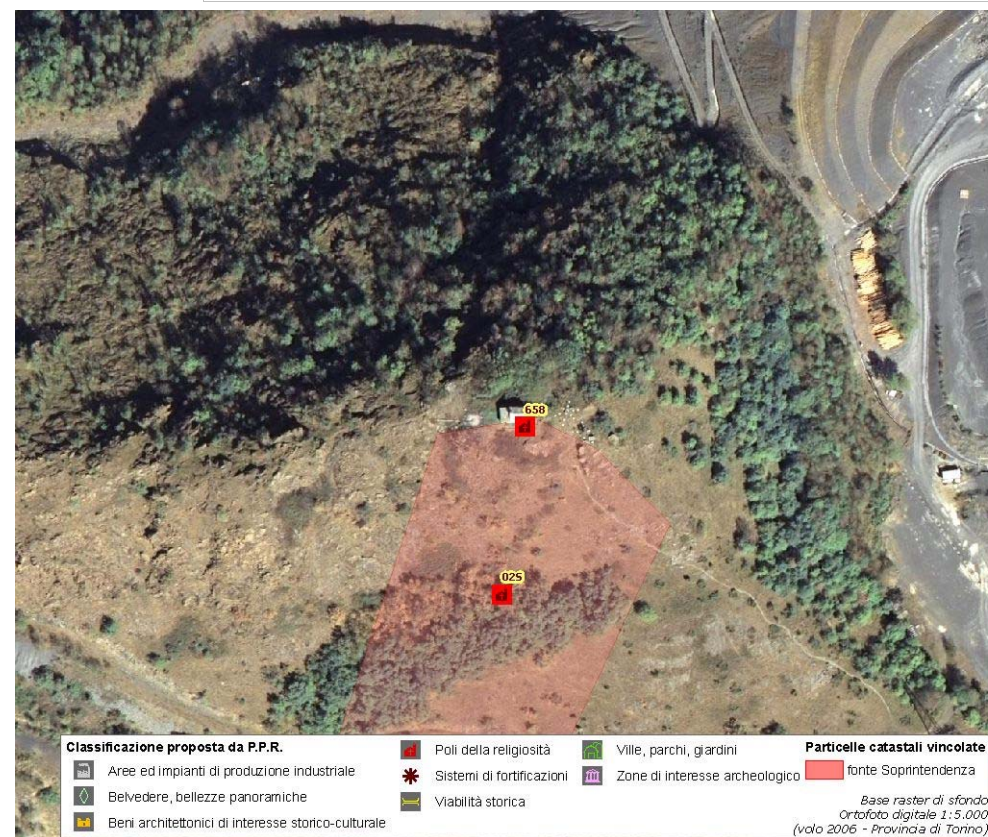

(\*) come da indicazioni fornite dalla Soprintendenza per i Beni Architettonici e Paesaggistici del Piemonte, rappresentati in cartografia con il simbolo su sfondo rosso e campitura rossa.



Identificativo bene	Vincolo (*)
<b>659</b>	<b>Nota n.5606 del 03/9/1980; Not. Min.13/7/1933</b>
Comune	
<b>Corio</b>	
Denominazione bene	Dati catastali (*)
<b>Cappella detta "dei Battuti" con affreschi all'esterno e all'interno</b>	
Tipologia	
<b>Cappella</b>	
Classificazione come proposta da P.P.R.	
<b>Poli della religiosità</b>	
Località	
<b>Frazione S. Pietro</b>	



**DOCUMENTAZIONE FOTOGRAFICA  
NON DISPONIBILE**

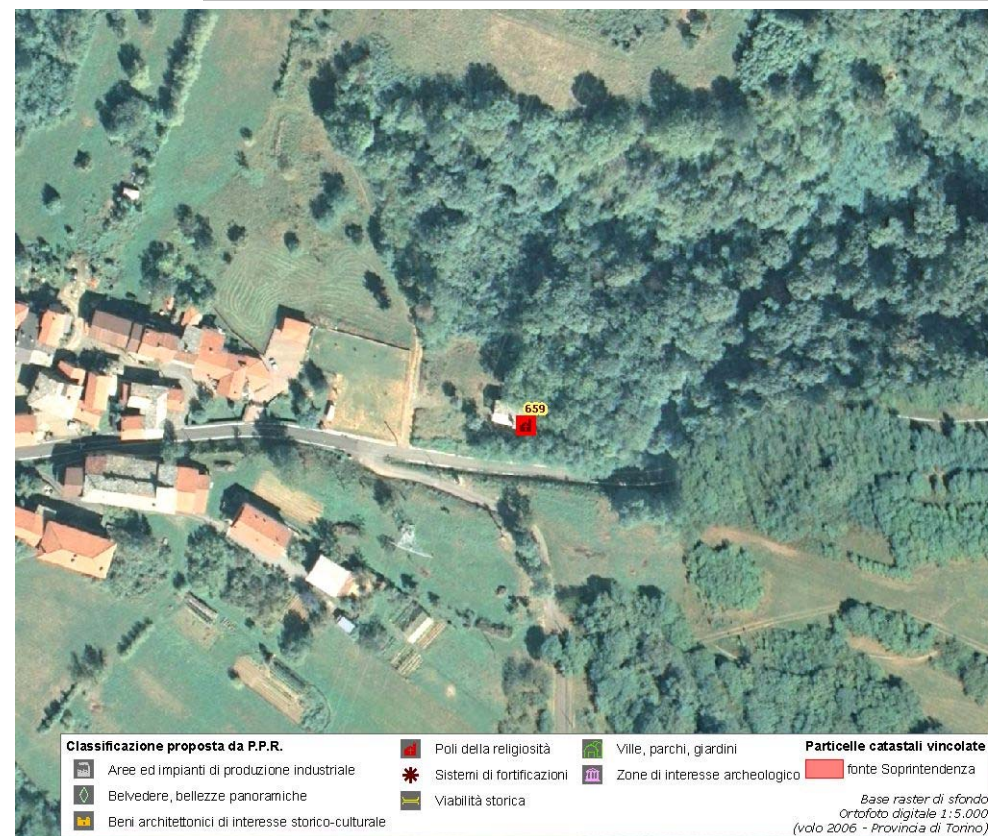

(\*) come da indicazioni fornite dalla Soprintendenza per i Beni Architettonici e Paesaggistici del Piemonte, rappresentati in cartografia con il simbolo su sfondo rosso e campitura rossa.

Identificativo bene	Vincolo (*)
<b>662</b>	<b>Nota n.5606 del 03/9/1980</b>
Comune	
<b>Corio</b>	
Denominazione bene	Dati catastali (*)
<b>Cappella di S. Antonio</b>	
Tipologia	
<b>Cappella</b>	
Classificazione come proposta da P.P.R.	
<b>Poli della religosità</b>	
Località	
<b>Frazione S. Antonio</b>	



**DOCUMENTAZIONE FOTOGRAFICA  
NON DISPONIBILE**

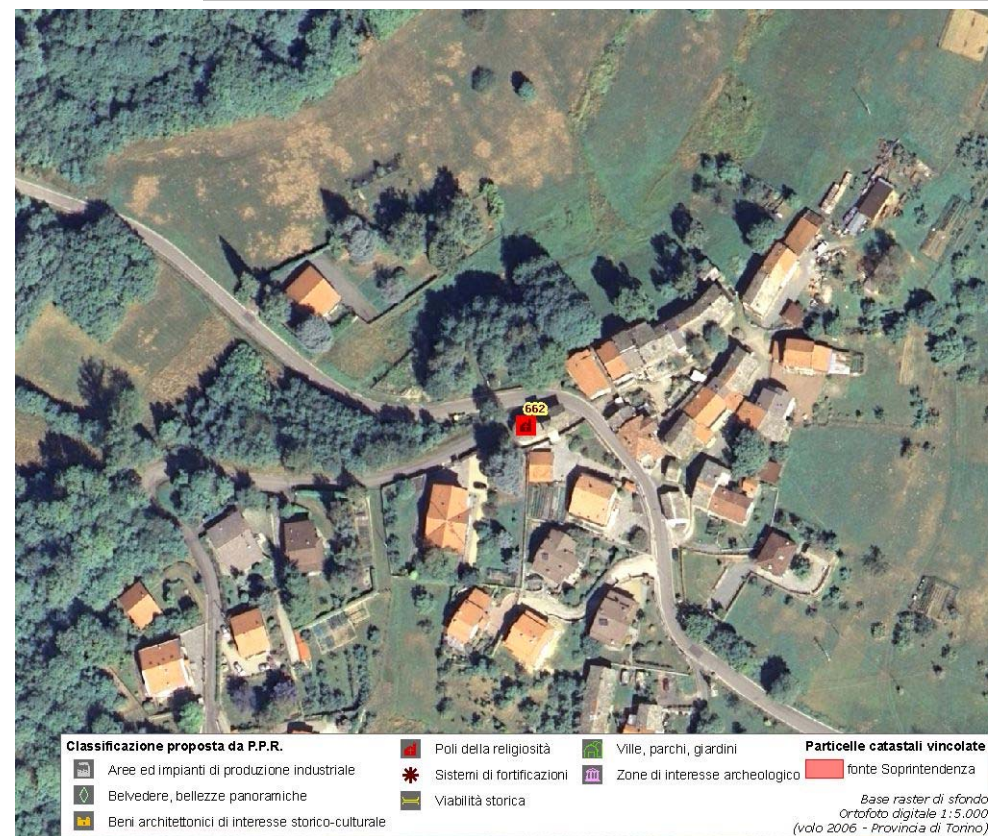

(\*) come da indicazioni fornite dalla Soprintendenza per i Beni Architettonici e Paesaggistici del Piemonte, rappresentati in cartografia con il simbolo su sfondo rosso e campitura rossa.



Identificativo bene	Vincolo (*)
	<b>Nota n.5606 del 03/9/1980</b>
Comune	
<b>Corio</b>	
Denominazione bene	Dati catastali (*)
<b>Cappella della Veneranda Confraternita</b>	
Tipologia	
<b>Cappella</b>	
Classificazione come proposta da P.P.R.	
<b>Poli della religiosità</b>	
Località	
<b>N.D.</b>	



**DOCUMENTAZIONE FOTOGRAFICA  
NON DISPONIBILE**

**DOCUMENTAZIONE CARTOGRAFICA  
NON DISPONIBILE**

(\*) come da indicazioni fornite dalla Soprintendenza per i Beni Architettonici e Paesaggistici del Piemonte, rappresentati in cartografia con il simbolo su sfondo rosso e campitura rossa.

Identificativo bene	Vincolo (*)
	<b>Nota n.5606 del 03/9/1980</b>
Comune	
<b>Corio</b>	
Denominazione bene	Dati catastali (*)
<b>Cappella della Visitazione</b>	
Tipologia	
<b>Cappella</b>	
Classificazione come proposta da P.P.R.	
<b>Poli della religiosità</b>	
Località	
<b>N.D.</b>	



**DOCUMENTAZIONE FOTOGRAFICA  
NON DISPONIBILE**

**DOCUMENTAZIONE CARTOGRAFICA  
NON DISPONIBILE**

(\*) come da indicazioni fornite dalla Soprintendenza per i Beni Architettonici e Paesaggistici del Piemonte, rappresentati in cartografia con il simbolo su sfondo rosso e campitura rossa.

Identificativo bene	Vincolo (*)
	<b>Nota n.5606 del 03/9/1980</b>
Comune	
<b>Corio</b>	
Denominazione bene	Dati catastali (*)
<b>Cappella del Cimitero</b>	
Tipologia	
<b>Cappella</b>	
Classificazione come proposta da P.P.R.	
<b>Poli della religiosità</b>	
Località	
<b>N.D.</b>	



**DOCUMENTAZIONE FOTOGRAFICA  
NON DISPONIBILE**

**DOCUMENTAZIONE CARTOGRAFICA  
NON DISPONIBILE**

(\*) come da indicazioni fornite dalla Soprintendenza per i Beni Architettonici e Paesaggistici del Piemonte, rappresentati in cartografia con il simbolo su sfondo rosso e campitura rossa.



Identificativo bene	Vincolo (*)
	<b>Nota n.5606 del 03/9/1980</b>
Comune	
<b>Corio</b>	
Denominazione bene	Dati catastali (*)
<b>Cappella di S.Grato</b>	
Tipologia	
<b>Cappella</b>	
Classificazione come proposta da P.P.R.	
<b>Poli della religiosità</b>	
Località	
<b>N.D.</b>	



**DOCUMENTAZIONE FOTOGRAFICA  
NON DISPONIBILE**

**DOCUMENTAZIONE CARTOGRAFICA  
NON DISPONIBILE**

(\*) come da indicazioni fornite dalla Soprintendenza per i Beni Architettonici e Paesaggistici del Piemonte, rappresentati in cartografia con il simbolo su sfondo rosso e campitura rossa.

Identificativo bene	Vincolo (*)
	<b>Nota n.5606 del 03/9/1980</b>
Comune	
<b>Corio</b>	
Denominazione bene	Dati catastali (*)
<b>Cappella di S.Lorenzo</b>	
Tipologia	
<b>Cappella</b>	
Classificazione come proposta da P.P.R.	
<b>Poli della religiosità</b>	
Località	
<b>N.D.</b>	



**DOCUMENTAZIONE FOTOGRAFICA  
NON DISPONIBILE**

**DOCUMENTAZIONE CARTOGRAFICA  
NON DISPONIBILE**

(\*) come da indicazioni fornite dalla Soprintendenza per i Beni Architettonici e Paesaggistici del Piemonte, rappresentati in cartografia con il simbolo su sfondo rosso e campitura rossa.

Identificativo bene	Vincolo (*)
	<b>Nota n.5606 del 03/9/1980</b>
Comune	
<b>Corio</b>	
Denominazione bene	Dati catastali (*)
<b>Cappella di S.Giovanni</b>	
Tipologia	
<b>Cappella</b>	
Classificazione come proposta da P.P.R.	
<b>Poli della religiosità</b>	
Località	
<b>N.D.</b>	



**DOCUMENTAZIONE FOTOGRAFICA  
NON DISPONIBILE**

**DOCUMENTAZIONE CARTOGRAFICA  
NON DISPONIBILE**

(\*) come da indicazioni fornite dalla Soprintendenza per i Beni Architettonici e Paesaggistici del Piemonte, rappresentati in cartografia con il simbolo su sfondo rosso e campitura rossa.



Identificativo bene

**656**

Comune

**Corio**

Denominazione bene

**Chiesa di S. Genesio**

Tipologia

**Chiesa**

Classificazione come proposta da P.P.R.

**Poli della religiosità**

Località

**Piazza della Chiesa**

Vincolo (\*)

**Nota n.5606 del 03/9/1980**

Dati catastali (\*)



(\*) come da indicazioni fornite dalla Soprintendenza per i Beni Architettonici e Paesaggistici del Piemonte, rappresentati in cartografia con il simbolo su sfondo rosso e campitura rossa.

Identificativo bene	Vincolo (*)
	<b>Nota n.5606 del 03/9/1980</b>
Comune	
<b>Corio</b>	
Denominazione bene	Dati catastali (*)
<b>Cappella del Cudine</b>	
Tipologia	
<b>Cappella</b>	
Classificazione come proposta da P.P.R.	
<b>Poli della religiosità</b>	
Località	
<b>N.D.</b>	



**DOCUMENTAZIONE FOTOGRAFICA  
NON DISPONIBILE**

**DOCUMENTAZIONE CARTOGRAFICA  
NON DISPONIBILE**

(\*) come da indicazioni fornite dalla Soprintendenza per i Beni Architettonici e Paesaggistici del Piemonte, rappresentati in cartografia con il simbolo su sfondo rosso e campitura rossa.

Identificativo bene	Vincolo (*)
	<b>Nota n.5606 del 03/9/1980</b>
Comune	
<b>Corio</b>	
Denominazione bene	Dati catastali (*)
<b>Cappella della Consolata di Piano Audi</b>	
Tipologia	
<b>Cappella</b>	
Classificazione come proposta da P.P.R.	
<b>Poli della religiosità</b>	
Località	
<b>N.D.</b>	



**DOCUMENTAZIONE FOTOGRAFICA  
NON DISPONIBILE**

**DOCUMENTAZIONE CARTOGRAFICA  
NON DISPONIBILE**

(\*) come da indicazioni fornite dalla Soprintendenza per i Beni Architettonici e Paesaggistici del Piemonte, rappresentati in cartografia con il simbolo su sfondo rosso e campitura rossa.



Identificativo bene	Vincolo (*)
	<b>Nota n.5606 del 03/9/1980</b>
Comune	
<b>Corio</b>	
Denominazione bene	Dati catastali (*)
<b>Cappella dei Lorenzetti</b>	
Tipologia	
<b>Cappella</b>	
Classificazione come proposta da P.P.R.	
<b>Poli della religiosità</b>	
Località	
<b>N.D.</b>	



**DOCUMENTAZIONE FOTOGRAFICA  
NON DISPONIBILE**

**DOCUMENTAZIONE CARTOGRAFICA  
NON DISPONIBILE**

(\*) come da indicazioni fornite dalla Soprintendenza per i Beni Architettonici e Paesaggistici del Piemonte, rappresentati in cartografia con il simbolo su sfondo rosso e campitura rossa.

Identificativo bene	Vincolo (*)
	<b>Nota n.5606 del 03/9/1980</b>
Comune	
<b>Corio</b>	
Denominazione bene	Dati catastali (*)
<b>S.Grato di Benne</b>	
Tipologia	
<b>Cappella</b>	
Classificazione come proposta da P.P.R.	
<b>Poli della religiosità</b>	
Località	
<b>N.D.</b>	



**DOCUMENTAZIONE FOTOGRAFICA  
NON DISPONIBILE**

**DOCUMENTAZIONE CARTOGRAFICA  
NON DISPONIBILE**

(\*) come da indicazioni fornite dalla Soprintendenza per i Beni Architettonici e Paesaggistici del Piemonte, rappresentati in cartografia con il simbolo su sfondo rosso e campitura rossa.

Identificativo bene	Vincolo (*)
	<b>Nota n.5606 del 03/9/1980</b>
Comune	
<b>Corio</b>	
Denominazione bene	Dati catastali (*)
<b>Cappella dei Ceretti</b>	
Tipologia	
<b>Cappella</b>	
Classificazione come proposta da P.P.R.	
<b>Poli della religiosità</b>	
Località	
<b>N.D.</b>	



**DOCUMENTAZIONE FOTOGRAFICA  
NON DISPONIBILE**

**DOCUMENTAZIONE CARTOGRAFICA  
NON DISPONIBILE**

(\*) come da indicazioni fornite dalla Soprintendenza per i Beni Architettonici e Paesaggistici del Piemonte, rappresentati in cartografia con il simbolo su sfondo rosso e campitura rossa.



Identificativo bene	Vincolo (*)
	<b>Nota n.5606 del 03/9/1980</b>
Comune	
<b>Corio</b>	
Denominazione bene	Dati catastali (*)
<b>Cappella di S.Pietro</b>	
Tipologia	
<b>Cappella</b>	
Classificazione come proposta da P.P.R.	
<b>Poli della religiosità</b>	
Località	
<b>N.D.</b>	



**DOCUMENTAZIONE FOTOGRAFICA  
NON DISPONIBILE**

**DOCUMENTAZIONE CARTOGRAFICA  
NON DISPONIBILE**

(\*) come da indicazioni fornite dalla Soprintendenza per i Beni Architettonici e Paesaggistici del Piemonte, rappresentati in cartografia con il simbolo su sfondo rosso e campitura rossa.

Identificativo bene	Vincolo (*)
	<b>Nota n.5606 del 03/9/1980</b>
Comune	
<b>Corio</b>	
Denominazione bene	Dati catastali (*)
<b>Cappella di S.Rocco</b>	
Tipologia	
<b>Cappella</b>	
Classificazione come proposta da P.P.R.	
<b>Poli della religiosità</b>	
Località	
<b>N.D.</b>	



**DOCUMENTAZIONE FOTOGRAFICA  
NON DISPONIBILE**

**DOCUMENTAZIONE CARTOGRAFICA  
NON DISPONIBILE**

(\*) come da indicazioni fornite dalla Soprintendenza per i Beni Architettonici e Paesaggistici del Piemonte, rappresentati in cartografia con il simbolo su sfondo rosso e campitura rossa.

Identificativo bene	Vincolo (*)
	<b>Nota n.5606 del 03/9/1980</b>
Comune	
<b>Corio</b>	
Denominazione bene	Dati catastali (*)
<b>Cappella della Consolata</b>	
Tipologia	
<b>Cappella</b>	
Classificazione come proposta da P.P.R.	
<b>Poli della religiosità</b>	
Località	
<b>N.D.</b>	



**DOCUMENTAZIONE FOTOGRAFICA  
NON DISPONIBILE**

**DOCUMENTAZIONE CARTOGRAFICA  
NON DISPONIBILE**

(\*) come da indicazioni fornite dalla Soprintendenza per i Beni Architettonici e Paesaggistici del Piemonte, rappresentati in cartografia con il simbolo su sfondo rosso e campitura rossa.

Identificativo bene	Vincolo (*)
	<b>Nota n.5606 del 03/9/1980</b>
Comune	
<b>Corio</b>	
Denominazione bene	Dati catastali (*)
<b>Cappella di Case Mestrin</b>	
Tipologia	
<b>Cappella</b>	
Classificazione come proposta da P.P.R.	
<b>Poli della religiosità</b>	
Località	
<b>N.D.</b>	



**DOCUMENTAZIONE FOTOGRAFICA  
NON DISPONIBILE**

**DOCUMENTAZIONE CARTOGRAFICA  
NON DISPONIBILE**

(\*) come da indicazioni fornite dalla Soprintendenza per i Beni Architettonici e Paesaggistici del Piemonte, rappresentati in cartografia con il simbolo su sfondo rosso e campitura rossa.



Identificativo bene	Vincolo (*)
	<b>Nota n.5606 del 03/9/1980</b>
Comune	
<b>Corio</b>	
Denominazione bene	Dati catastali (*)
<b>Cappella di S.Bernardo</b>	
Tipologia	
<b>Cappella</b>	
Classificazione come proposta da P.P.R.	
<b>Poli della religiosità</b>	
Località	
<b>N.D.</b>	



**DOCUMENTAZIONE FOTOGRAFICA  
NON DISPONIBILE**

**DOCUMENTAZIONE CARTOGRAFICA  
NON DISPONIBILE**

(\*) come da indicazioni fornite dalla Soprintendenza per i Beni Architettonici e Paesaggistici del Piemonte, rappresentati in cartografia con il simbolo su sfondo rosso e campitura rossa.

Identificativo bene	Vincolo (*)
	<b>Nota n.5606 del 03/9/1980</b>
Comune	
<b>Corio</b>	
Denominazione bene	Dati catastali (*)
<b>Cappella della Trinità</b>	
Tipologia	
<b>Cappella</b>	
Classificazione come proposta da P.P.R.	
<b>Poli della religiosità</b>	
Località	
<b>N.D.</b>	



**DOCUMENTAZIONE FOTOGRAFICA  
NON DISPONIBILE**

**DOCUMENTAZIONE CARTOGRAFICA  
NON DISPONIBILE**

(\*) come da indicazioni fornite dalla Soprintendenza per i Beni Architettonici e Paesaggistici del Piemonte, rappresentati in cartografia con il simbolo su sfondo rosso e campitura rossa.

Identificativo bene	Vincolo (*)
	<b>Nota n.5606 del 03/9/1980</b>
Comune	
<b>Corio</b>	
Denominazione bene	Dati catastali (*)
<b>Cappella di S.Giacomo</b>	
Tipologia	
<b>Cappella</b>	
Classificazione come proposta da P.P.R.	
<b>Poli della religiosità</b>	
Località	
<b>N.D.</b>	



**DOCUMENTAZIONE FOTOGRAFICA  
NON DISPONIBILE**

**DOCUMENTAZIONE CARTOGRAFICA  
NON DISPONIBILE**

(\*) come da indicazioni fornite dalla Soprintendenza per i Beni Architettonici e Paesaggistici del Piemonte, rappresentati in cartografia con il simbolo su sfondo rosso e campitura rossa.

Identificativo bene	Vincolo (*)
	<b>Nota n.5606 del 03/9/1980</b>
Comune	
<b>Corio</b>	
Denominazione bene	Dati catastali (*)
Tipologia	
<b>Cappella</b>	
Classificazione come proposta da P.P.R.	
<b>Poli della religiosità</b>	
Località	
<b>N.D.</b>	



**DOCUMENTAZIONE FOTOGRAFICA  
NON DISPONIBILE**

**DOCUMENTAZIONE CARTOGRAFICA  
NON DISPONIBILE**

(\*) come da indicazioni fornite dalla Soprintendenza per i Beni Architettonici e Paesaggistici del Piemonte, rappresentati in cartografia con il simbolo su sfondo rosso e campitura rossa.



Identificativo bene	Vincolo (*)
	<b>Nota n.5606 del 03/9/1980</b>
Comune	
<b>Corio</b>	
Denominazione bene	Dati catastali (*)
<b>Cappella dell'Annunziata</b>	
Tipologia	
<b>Cappella</b>	
Classificazione come proposta da P.P.R.	
<b>Poli della religiosità</b>	
Località	
<b>N.D.</b>	



**DOCUMENTAZIONE FOTOGRAFICA  
NON DISPONIBILE**

**DOCUMENTAZIONE CARTOGRAFICA  
NON DISPONIBILE**

(\*) come da indicazioni fornite dalla Soprintendenza per i Beni Architettonici e Paesaggistici del Piemonte, rappresentati in cartografia con il simbolo su sfondo rosso e campitura rossa.

**Assessorato alla Pianificazione Territoriale**  
**Ufficio di Piano Territoriale di Coordinamento**

***OSSERVATORIO DEI BENI CULTURALI DELLA PROVINCIA DI TORINO***

LUGLIO 2009