



Assessorato alla Pianificazione Territoriale  
Ufficio di Piano Territoriale di Coordinamento

---

# OSSERVATORIO DEI BENI CULTURALI DELLA PROVINCIA DI TORINO

## CATALOGO DEI BENI CULTURALI

LUGLIO 2009



*Comune di*

**Favria**

*Allegato al documento "Quaderni del Territorio - Beni culturali"*

**Informazioni generali**

<b>Totale beni rilevati sul territorio comunale</b>	<b>5</b>
<i>di cui</i>	
<i>vincolati dalla Soprintendenza (1)</i>	3
<i>beni di rilevanza storico culturale (2)</i>	2
<b>Classificazione del Totale dei beni rilevati sul territorio comunale secondo le componenti storico-culturali del P.P.R. (3)</b>	
<i>Beni architettonici di interesse storico-culturale</i>	1
<i>Poli della religiosità</i>	2
<i>Ville, parchi, giardini</i>	2

Nelle pagine seguenti sono riportate le schede relative al "Totale beni rilevati sul territorio comunale", complete di inquadramento cartografico e di documentazione fotografica laddove disponibile.

<b>Totale beni desunti da PRGC ai sensi dell'art.24 L.R. 56/77 (4)</b>	<b>n.d.</b>
<i>parte dei beni segnalati possono corrispondere con quanto indicato nel computo del "Totale beni rilevati sul territorio comunale"</i>	

(1) v. pag. 12 del documento "Quaderni del Territorio - Beni culturali"

(2) v. pag. 9 del documento "Quaderni del Territorio - Beni culturali"

(3) v. pag. 15 del documento "Quaderni del Territorio - Beni culturali"

(4) v. pag. 11 del documento "Quaderni del Territorio - Beni culturali"

Identificativo bene
<b>723</b>
Comune
<b>Favria</b>
Denominazione bene
<b>Castello dei Conti di Valperga</b>
Tipologia
<b>Castello-Rudere di castello</b>
Classificazione come proposta da P.P.R.
<b>Beni architettonici di interesse storico-culturale</b>
Località
<b>piazza Martiri della Libertà</b>

Vincolo (\*)

Dati catastali (\*)

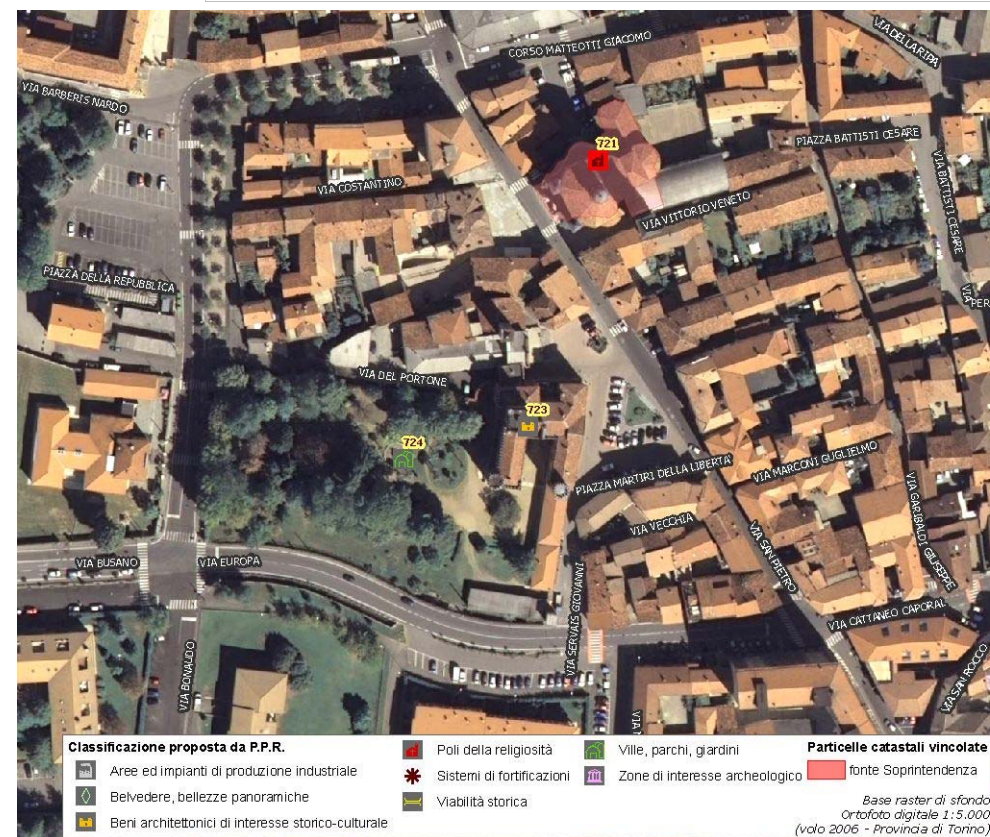

(\*) come da indicazioni fornite dalla Soprintendenza per i Beni Architettonici e Paesaggistici del Piemonte, rappresentati in cartografia con il simbolo su sfondo rosso e campitura rossa.

Identificativo bene	Vincolo (*)
<b>722</b>	<b>Not. Min.06/4/1910</b>
Comune	
<b>Favria</b>	
Denominazione bene	Dati catastali (*)
<b>Chiesa del Camposanto con affresco sull'altare</b>	
Tipologia	
<b>Chiesa</b>	
Classificazione come proposta da P.P.R.	
<b>Poli della religiosità</b>	
Località	
<b>N.D.</b>	

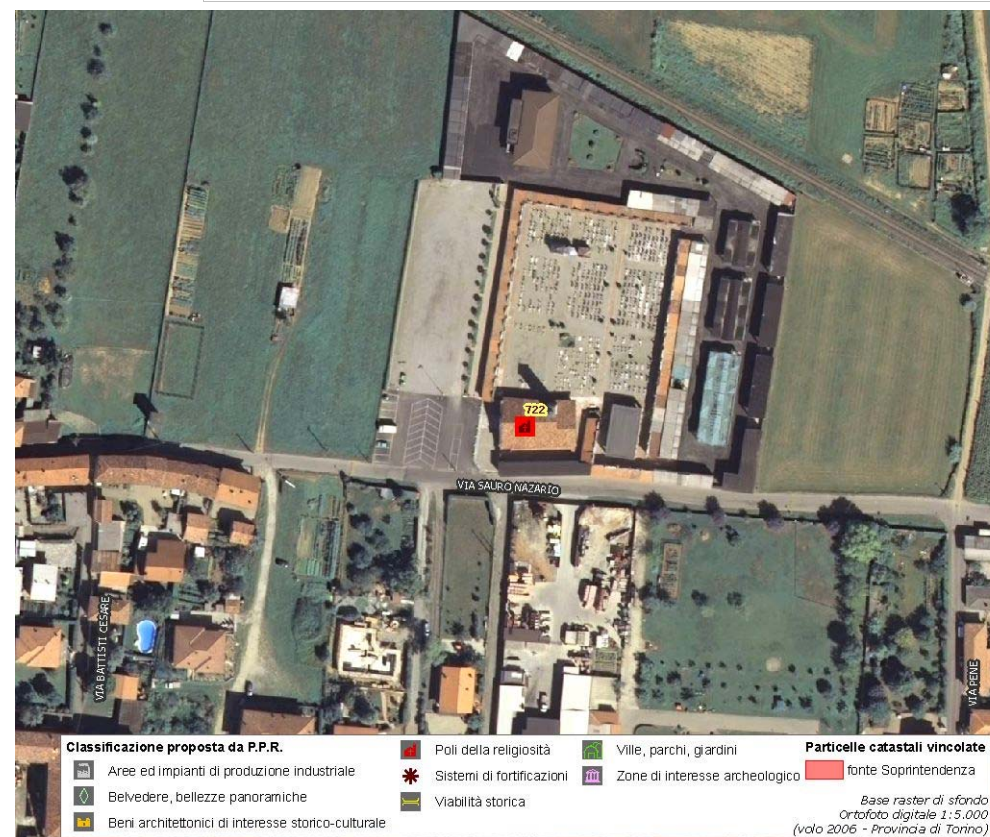

(\*) come da indicazioni fornite dalla Soprintendenza per i Beni Architettonici e Paesaggistici del Piemonte, rappresentati in cartografia con il simbolo su sfondo rosso e campitura rossa.

Identificativo bene	Vincolo (*)
<b>721</b>	<b>D.M.17/02/1996</b>
Comune	
<b>Favria</b>	
Denominazione bene	Dati catastali (*)
<b>Chiesa parrocchiale dei SS.Michele, Pietro e Paolo con torre campanaria</b>	<b>F.5 part.n.872 e lettera Z</b>
Tipologia	
<b>Chiesa</b>	
Classificazione come proposta da P.P.R.	
<b>Poli della religiosità</b>	
Località	
<b>Via S.Pietro</b>	



**DOCUMENTAZIONE FOTOGRAFICA  
NON DISPONIBILE**

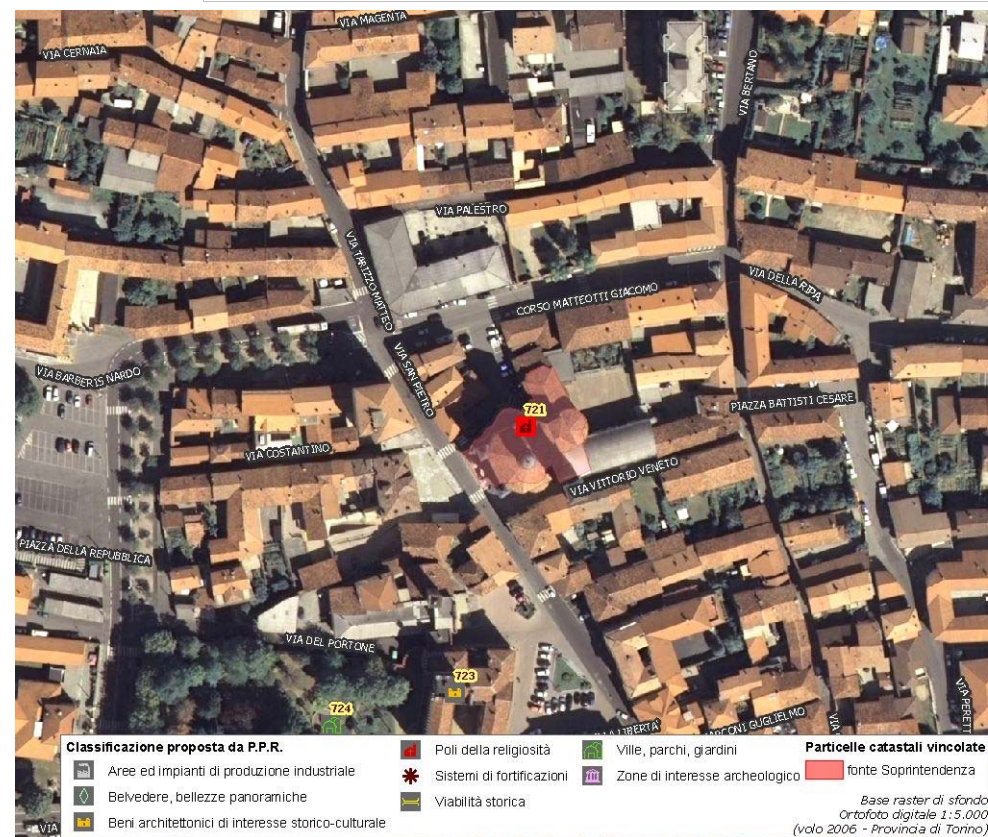

(\*) come da indicazioni fornite dalla Soprintendenza per i Beni Architettonici e Paesaggistici del Piemonte, rappresentati in cartografia con il simbolo su sfondo rosso e campitura rossa.

Identificativo bene	Vincolo (*)
<b>724</b>	
Comune	
<b>Favria</b>	
Denominazione bene	Dati catastali (*)
<b>Parco annesso al castello</b>	
Tipologia	
<b>Parco-Giardino</b>	
Classificazione come proposta da P.P.R.	
<b>Ville, parchi, giardini</b>	
Località	
<b>piazza Martiri della Libertà</b>	



**DOCUMENTAZIONE FOTOGRAFICA  
NON DISPONIBILE**

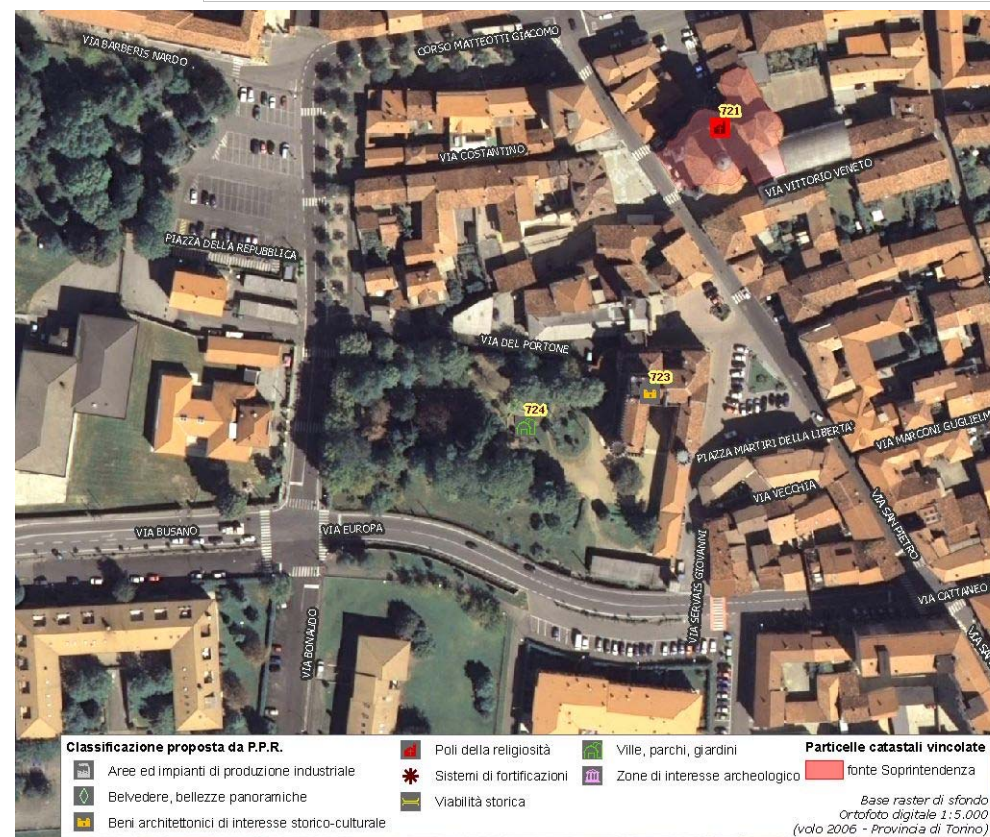

(\*) come da indicazioni fornite dalla Soprintendenza per i Beni Architettonici e Paesaggistici del Piemonte, rappresentati in cartografia con il simbolo su sfondo rosso e campitura rossa.

Identificativo bene	Vincolo (*)
<b>01S</b>	<b>D.M.10/7/1970</b>
Comune	
<b>Favria</b>	
Denominazione bene	Dati catastali (*)
<b>Villa ex Germano e parco annesso</b>	<b>F.5 part.nn.493-494</b>
Tipologia	
<b>Villa-Villa con parco</b>	
Classificazione come proposta da P.P.R.	
<b>Ville, parchi, giardini</b>	
Località	
<b>Via Cattaneo 23</b>	



**DOCUMENTAZIONE FOTOGRAFICA  
NON DISPONIBILE**

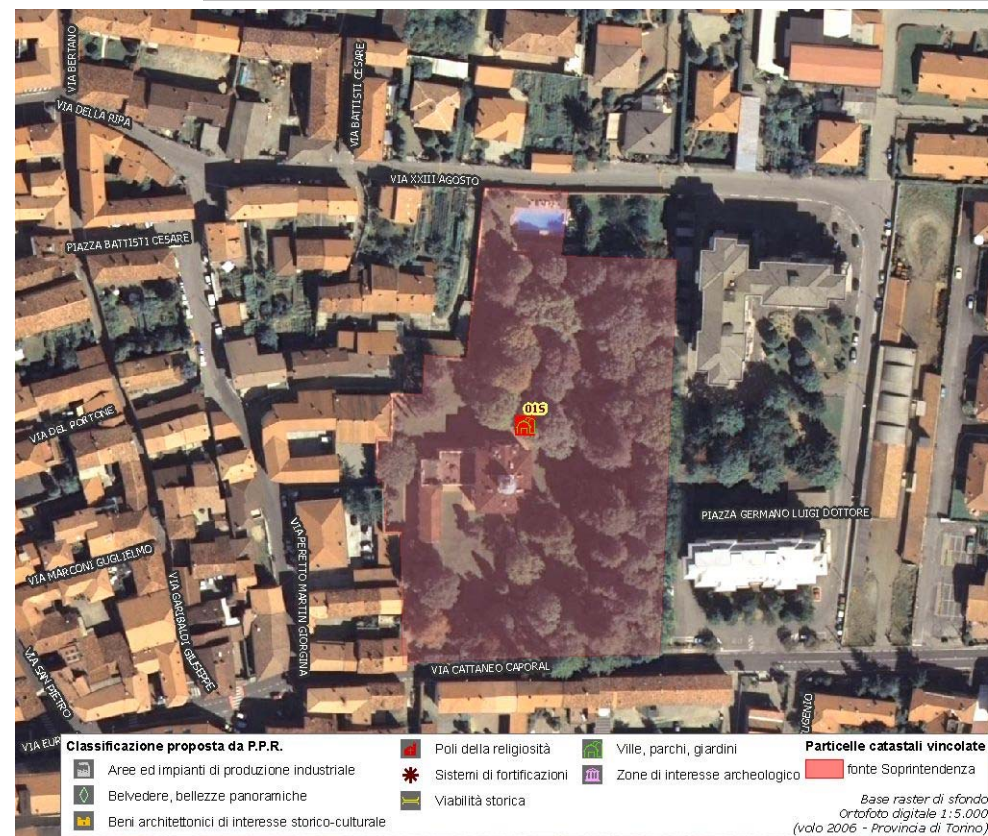

(\*) come da indicazioni fornite dalla Soprintendenza per i Beni Architettonici e Paesaggistici del Piemonte, rappresentati in cartografia con il simbolo su sfondo rosso e campitura rossa.

**Assessorato alla Pianificazione Territoriale**  
**Ufficio di Piano Territoriale di Coordinamento**

***OSSERVATORIO DEI BENI CULTURALI DELLA PROVINCIA DI TORINO***

LUGLIO 2009