



Assessorato alla Pianificazione Territoriale  
Ufficio di Piano Territoriale di Coordinamento

---

# OSSERVATORIO DEI BENI CULTURALI DELLA PROVINCIA DI TORINO

## CATALOGO DEI BENI CULTURALI

LUGLIO 2009



*Comune di*

**Giaglione**

*Allegato al documento "Quaderni del Territorio - Beni culturali"*

**Informazioni generali**

<b>Totale beni rilevati sul territorio comunale</b>	<b>6</b>
---	----------

<i>di cui</i>	
---------------	--

<i>vincolati dalla Soprintendenza (1)</i>	4
---	---

<i>beni di rilevanza storico culturale (2)</i>	2
--	---

<b>Classificazione del Totale dei beni rilevati sul territorio comunale secondo le componenti storico-culturali del P.P.R. (3)</b>	
--	--

<i>Beni architettonici di interesse storico-culturale</i>	2
---	---

<i>Poli della religiosità</i>	2
-------------------------------	---

<i>Sistemi di fortificazioni</i>	2
----------------------------------	---

<b>Totale beni desunti da PRGC ai sensi dell'art.24 L.R. 56/77 (4)</b>	<b>n.d.</b>
--	-------------

*parte dei beni segnalati possono corrispondere con quanto indicato nel computo del "Totale beni rilevati sul territorio comunale"*

Nelle pagine seguenti sono riportate le schede relative al "Totale beni rilevati sul territorio comunale", complete di inquadramento cartografico e di documentazione fotografica laddove disponibile.

(1) v. pag. 12 del documento "Quaderni del Territorio - Beni culturali"

(2) v. pag. 9 del documento "Quaderni del Territorio - Beni culturali"

(3) v. pag. 15 del documento "Quaderni del Territorio - Beni culturali"

(4) v. pag. 11 del documento "Quaderni del Territorio - Beni culturali"

Identificativo bene	Vincolo (*)
<b>788</b>	<b>Not. Min.29/01/1946</b>
Comune	
<b>Giaglione</b>	
Denominazione bene	Dati catastali (*)
<b>Resti del Castello degli Aschieri</b>	
Tipologia	
<b>Castello-Rudere di castello</b>	
Classificazione come proposta da P.P.R.	
<b>Beni architettonici di interesse storico-culturale</b>	
Località	
<b>Reg. Lavoro</b>	



**DOCUMENTAZIONE FOTOGRAFICA  
NON DISPONIBILE**

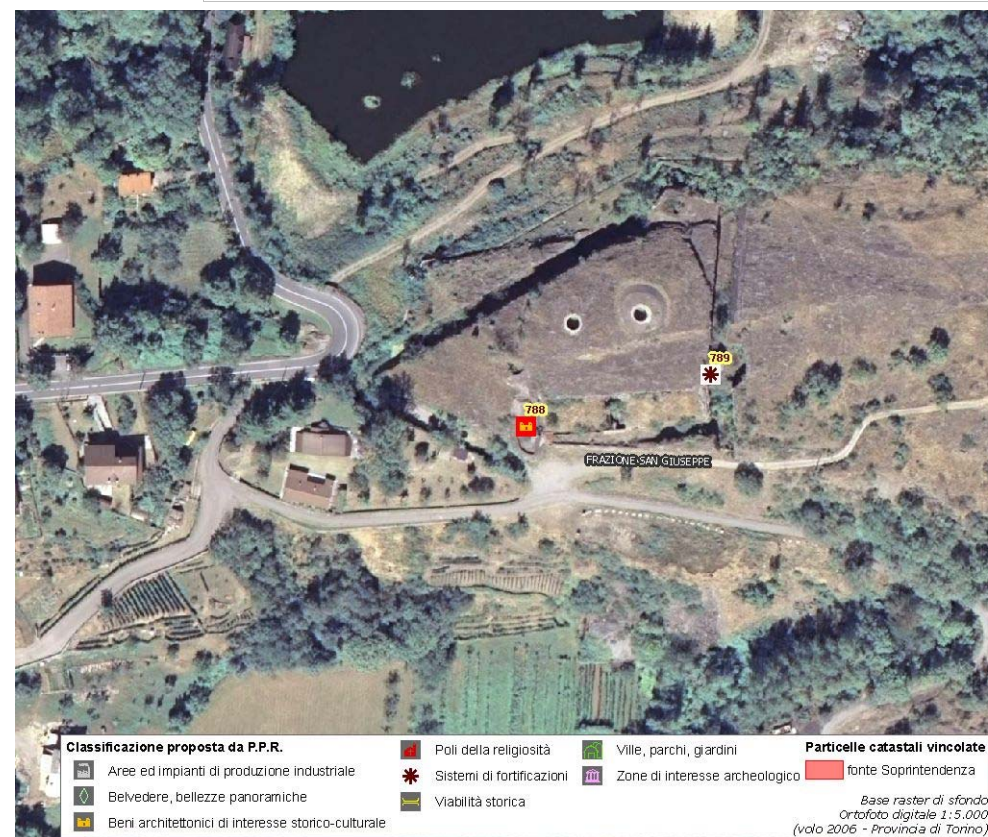

(\*) come da indicazioni fornite dalla Soprintendenza per i Beni Architettonici e Paesaggistici del Piemonte, rappresentati in cartografia con il simbolo su sfondo rosso e campitura rossa.



Identificativo bene

**787**

Comune

**Giaglione**

Denominazione bene

**Castello detto "il Castellazzo"**

Tipologia

**Castello-Rudere di castello**

Classificazione come proposta da P.P.R.

**Beni architettonici di interesse storico-culturale**

Località

**frazione San Giuseppe**

Vincolo (\*)

**Not. Min.29/01/1946**

Dati catastali (\*)

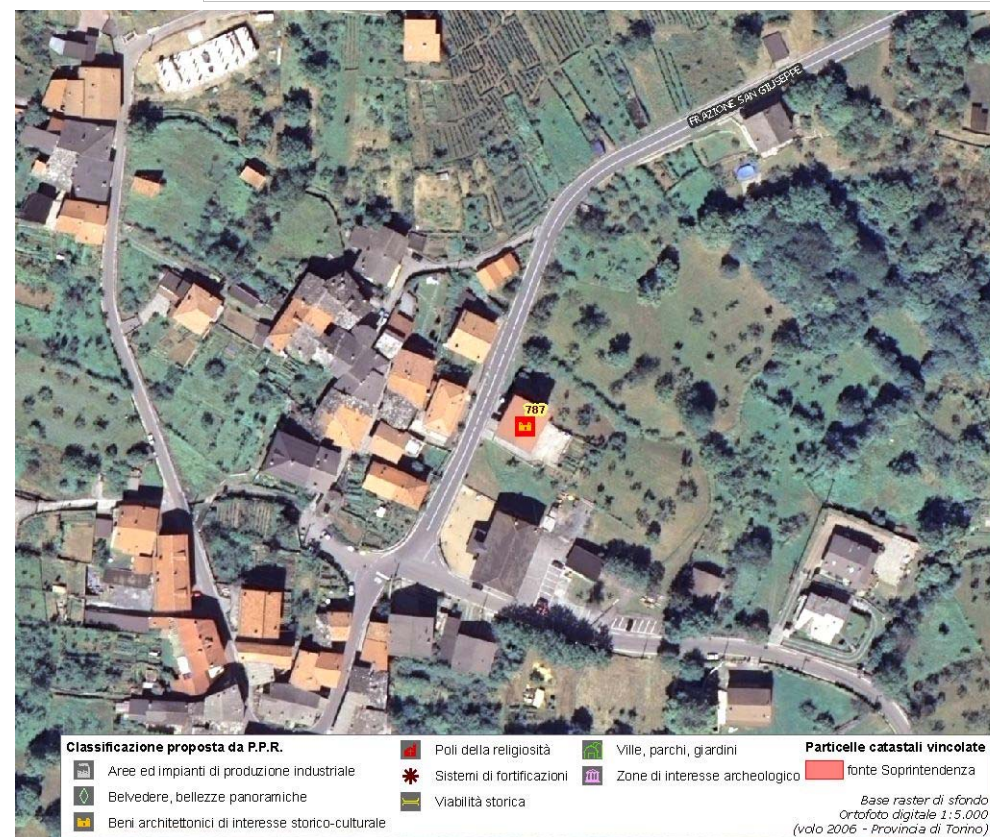

(\*) come da indicazioni fornite dalla Soprintendenza per i Beni Architettonici e Paesaggistici del Piemonte, rappresentati in cartografia con il simbolo su sfondo rosso e campitura rossa.

Identificativo bene	Vincolo (*)
	<b>Not.Min.29/01/1946</b>
Comune	
<b>Giaglione</b>	
Denominazione bene	Dati catastali (*)
<b>Casa con affresco rappresentante Madonna con Bambino</b>	
Tipologia	
<b>Casa castellata-Palazzo-Abitazione civile medievale</b>	
Classificazione come proposta da P.P.R.	
<b>Beni architettonici di interesse storico-culturale</b>	
Località	
<b>Fraz.S.Giuseppe</b>	



**DOCUMENTAZIONE FOTOGRAFICA  
NON DISPONIBILE**

**DOCUMENTAZIONE CARTOGRAFICA  
NON DISPONIBILE**

(\*) come da indicazioni fornite dalla Soprintendenza per i Beni Architettonici e Paesaggistici del Piemonte, rappresentati in cartografia con il simbolo su sfondo rosso e campitura rossa.



Identificativo bene

**786**

Comune

**Giaglione**

Denominazione bene

**Chiesa di S. Stefano**

Tipologia

**Cappella**

Classificazione come proposta da P.P.R.

**Poli della religiosità**

Località

**frazione Santo Stefano**

Vincolo (\*)

**Not. Min.16/04/1910; R.R. n.4824 del 02/10/1978**

Dati catastali (\*)



(\*) come da indicazioni fornite dalla Soprintendenza per i Beni Architettonici e Paesaggistici del Piemonte, rappresentati in cartografia con il simbolo su sfondo rosso e campitura rossa.

Identificativo bene	Vincolo (*)
<b>785</b>	<b>R.R. n.4828 del 02/10/1978</b>
Comune	
<b>Giaglione</b>	
Denominazione bene	Dati catastali (*)
<b>Chiesa Parrocchiale di S. Vincenzo</b>	
Tipologia	
<b>Chiesa</b>	
Classificazione come proposta da P.P.R.	
<b>Poli della religiosità</b>	
Località	
<b>via S.Andrea 1</b>	

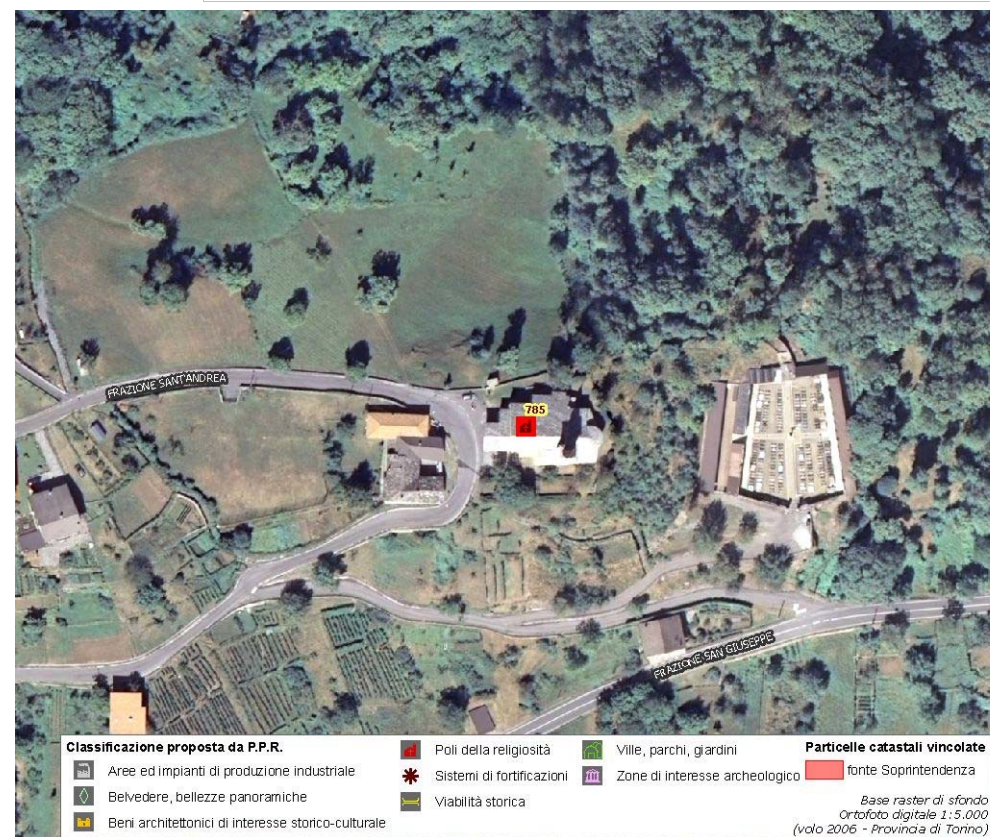

(\*) come da indicazioni fornite dalla Soprintendenza per i Beni Architettonici e Paesaggistici del Piemonte, rappresentati in cartografia con il simbolo su sfondo rosso e campitura rossa.



Identificativo bene	Vincolo (*)
<b>790</b>	
Comune	
<b>Giaglione</b>	
Denominazione bene	Dati catastali (*)
<b>Caserma difensiva Santa Chiara</b>	
Tipologia	
<b>Opera fortificata-Rudere di opera fortificata</b>	
Classificazione come proposta da P.P.R.	
<b>Sistemi di fortificazioni</b>	
Località	
<b>località Prà Piano</b>	



**DOCUMENTAZIONE FOTOGRAFICA  
NON DISPONIBILE**

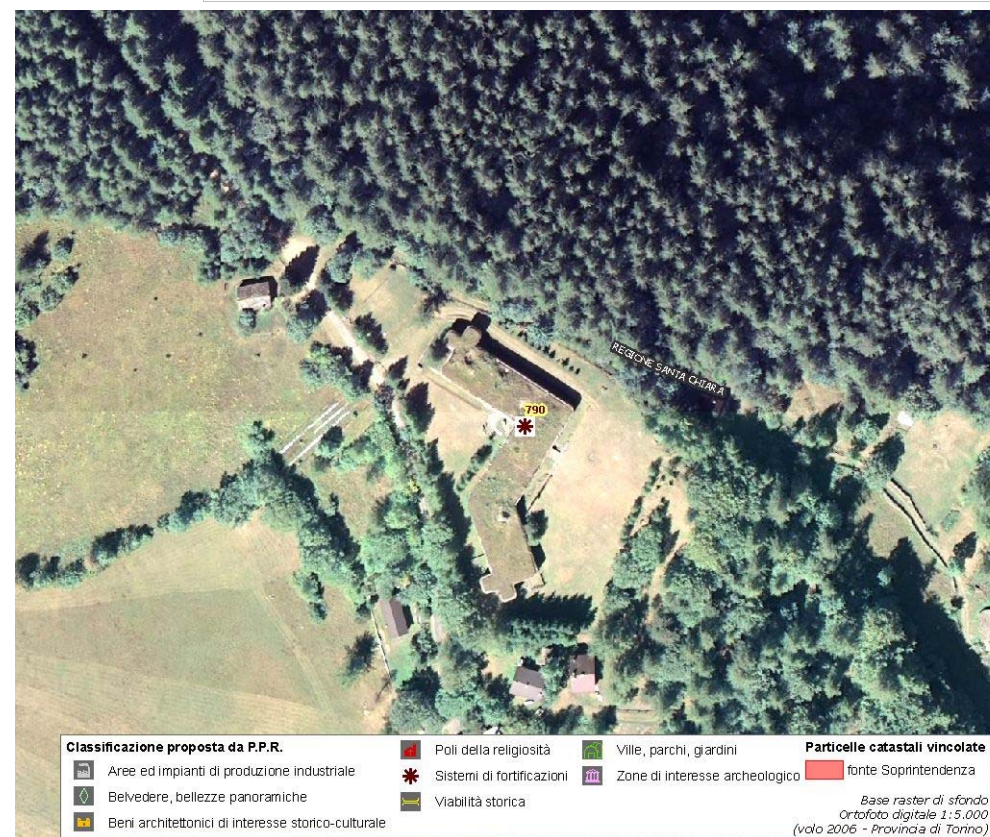

(\*) come da indicazioni fornite dalla Soprintendenza per i Beni Architettonici e Paesaggistici del Piemonte, rappresentati in cartografia con il simbolo su sfondo rosso e campitura rossa.



Identificativo bene	Vincolo (*)
<b>789</b>	
Comune	
<b>Giaglione</b>	
Denominazione bene	Dati catastali (*)
<b>Forte Combe</b>	
Tipologia	
<b>Opera fortificata-Rudere di opera fortificata</b>	
Classificazione come proposta da P.P.R.	
<b>Sistemi di fortificazioni</b>	
Località	



**DOCUMENTAZIONE FOTOGRAFICA  
NON DISPONIBILE**

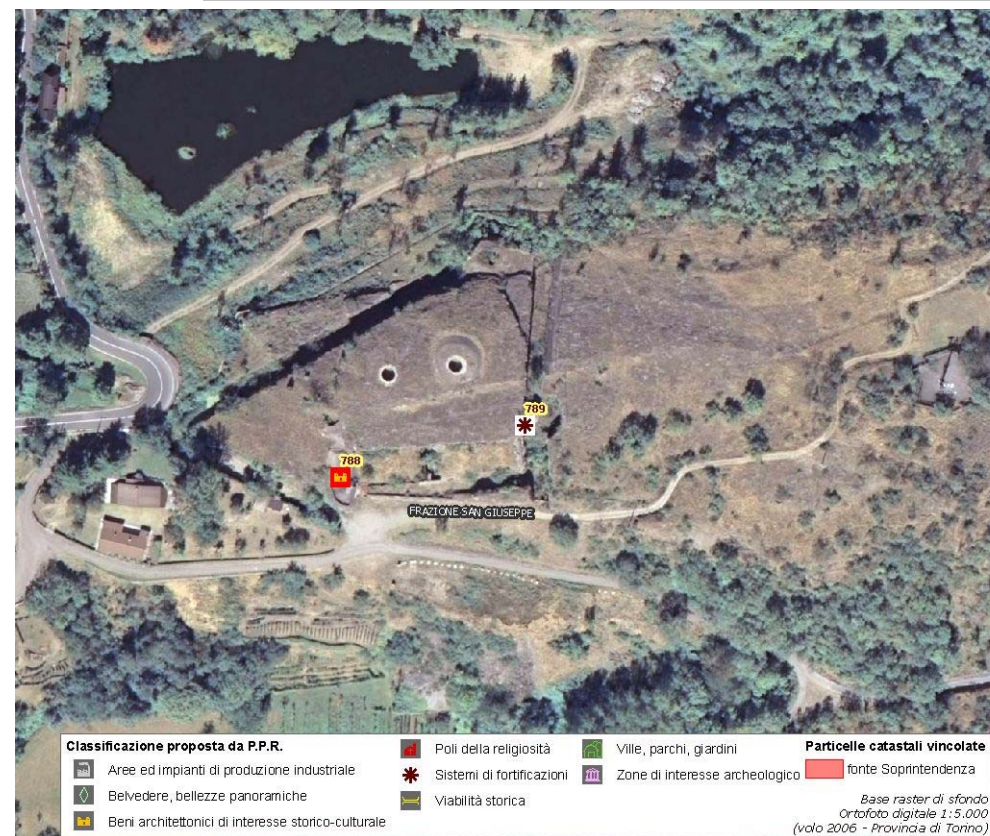

(\*) come da indicazioni fornite dalla Soprintendenza per i Beni Architettonici e Paesaggistici del Piemonte, rappresentati in cartografia con il simbolo su sfondo rosso e campitura rossa.

**Assessorato alla Pianificazione Territoriale**  
**Ufficio di Piano Territoriale di Coordinamento**

***OSSERVATORIO DEI BENI CULTURALI DELLA PROVINCIA DI TORINO***

LUGLIO 2009