



Assessorato alla Pianificazione Territoriale
Ufficio di Piano Territoriale di Coordinamento

OSSERVATORIO DEI BENI CULTURALI DELLA PROVINCIA DI TORINO

CATALOGO DEI BENI CULTURALI

LUGLIO 2009



Comune di

Grugliasco

Allegato al documento "Quaderni del Territorio - Beni culturali"

Informazioni generali

Totale beni rilevati sul territorio comunale	18
---	-----------

<i>di cui</i>	
---------------	--

<i>vincolati dalla Soprintendenza (1)</i>	10
---	----

<i>beni di rilevanza storico culturale (2)</i>	8
--	---

Classificazione del Totale dei beni rilevati sul territorio comunale secondo le componenti storico-culturali del P.P.R. (3)	
--	--

<i>Beni architettonici di interesse storico-culturale</i>	4
---	---

<i>Poli della religiosità</i>	5
-------------------------------	---

<i>Sistemi di fortificazioni</i>	1
----------------------------------	---

<i>Ville, parchi, giardini</i>	8
--------------------------------	---

Totale beni desunti da PRGC ai sensi dell'art.24 L.R. 56/77 (4)	61
--	-----------

<i>parte dei beni segnalati possono corrispondere con quanto indicato nel computo del "Totale beni rilevati sul territorio comunale"</i>	
--	--

Nelle pagine seguenti sono riportate le schede relative al "Totale beni rilevati sul territorio comunale", complete di inquadramento cartografico e di documentazione fotografica laddove disponibile.

(1) v. pag. 12 del documento "Quaderni del Territorio - Beni culturali"

(2) v. pag. 9 del documento "Quaderni del Territorio - Beni culturali"

(3) v. pag. 15 del documento "Quaderni del Territorio - Beni culturali"

(4) v. pag. 11 del documento "Quaderni del Territorio - Beni culturali"

Identificativo bene	Vincolo (*)
831	
Comune	
Grugliasco	
Denominazione bene	Dati catastali (*)
La Mandina	
Tipologia	
Casa castellata-Palazzo-Abitazione civile medievale	
Classificazione come proposta da P.P.R.	
Beni architettonici di interesse storico-culturale	
Località	
via Unità d'Italia angolo via San Paolo	



(*) come da indicazioni fornite dalla Soprintendenza per i Beni Architettonici e Paesaggistici del Piemonte, rappresentati in cartografia con il simbolo su sfondo rosso e campitura rossa.

Identificativo bene	Vincolo (*)
08S	R.R.n.18284 del 08/01/2001
Comune	
Grugliasco	
Denominazione bene	Dati catastali (*)
Immobile "ex Cucina Mensa" dell Ospedale psichiatrico	NCT F.10 part.n.76
Tipologia	
Casa castellata-Palazzo-Abitazione civile medievale	
Classificazione come proposta da P.P.R.	
Beni architettonici di interesse storico-culturale	
Località	
Via Sabaudia 164	



**DOCUMENTAZIONE FOTOGRAFICA
NON DISPONIBILE**



(*) come da indicazioni fornite dalla Soprintendenza per i Beni Architettonici e Paesaggistici del Piemonte, rappresentati in cartografia con il simbolo su sfondo rosso e campitura rossa.

Identificativo bene	Vincolo (*)
09S	D.D.R. 13/6/2008
Comune	
Grugliasco	
Denominazione bene	Dati catastali (*)
Ex macello e peso pubblico	CF F.6 part.n.118 sub 1
Tipologia	
Casa castellata-Palazzo-Abitazione civile medievale	
Classificazione come proposta da P.P.R.	
Beni architettonici di interesse storico-culturale	
Località	
P.zza 66 Martiri 17	



**DOCUMENTAZIONE FOTOGRAFICA
NON DISPONIBILE**

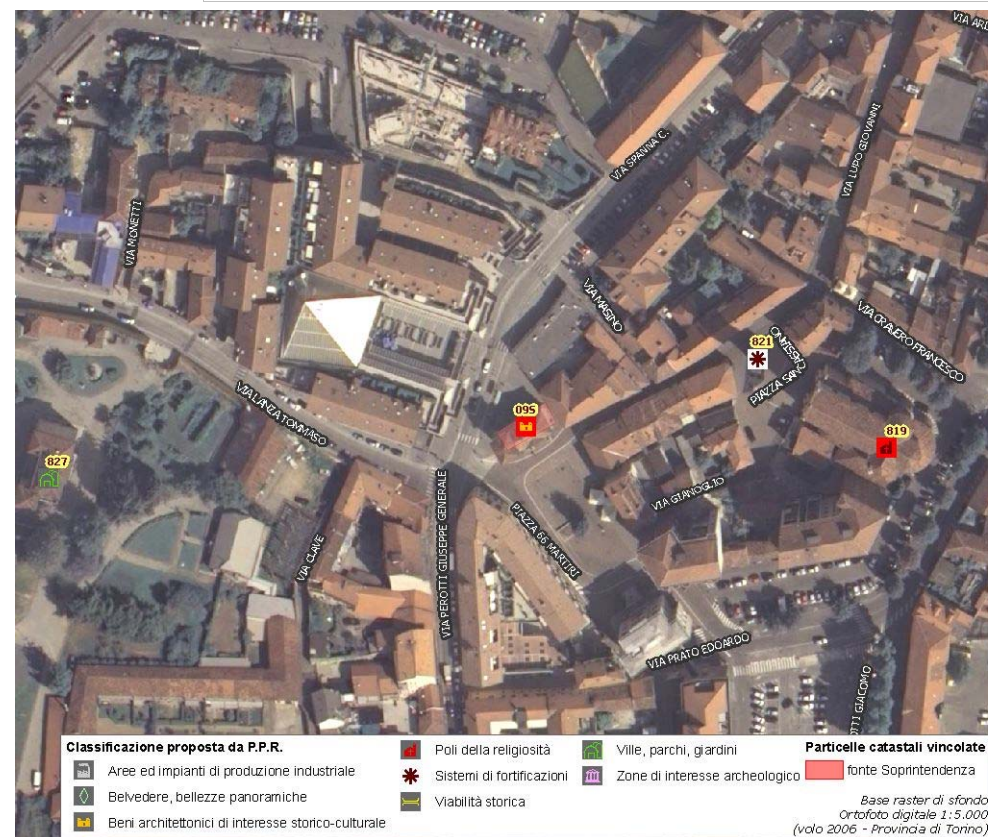

(*) come da indicazioni fornite dalla Soprintendenza per i Beni Architettonici e Paesaggistici del Piemonte, rappresentati in cartografia con il simbolo su sfondo rosso e campitura rossa.

Identificativo bene	Vincolo (*)
01S	R.R.n.6930 del 19/4/2000
Comune	
Grugliasco	
Denominazione bene	Dati catastali (*)
Immobili ex ospedale psichiatrico	F.10 part.nn.4-5-75-76
Tipologia	
Casa castellata-Palazzo-Abitazione civile medievale	
Classificazione come proposta da P.P.R.	
Beni architettonici di interesse storico-culturale	
Località	
N.D.	



**DOCUMENTAZIONE FOTOGRAFICA
NON DISPONIBILE**



(*) come da indicazioni fornite dalla Soprintendenza per i Beni Architettonici e Paesaggistici del Piemonte, rappresentati in cartografia con il simbolo su sfondo rosso e campitura rossa.

Identificativo bene

03S

Comune

Grugliasco

Denominazione bene

Cappella di S.Vito

Tipologia

Cappella

Classificazione come proposta da P.P.R.

Poli della religiosità

Località

P.zza don Cocco (già p.zza S.Vito)

Vincolo (*)

D.D.R.30/7/2007

Dati catastali (*)

NCEU F.5 part.lettera O

(*) come da indicazioni fornite dalla Soprintendenza per i Beni Architettonici e Paesaggistici del Piemonte, rappresentati in cartografia con il simbolo su sfondo rosso e campitura rossa.

Identificativo bene	Vincolo (*)
07S	D.D.R.30/7/2007
Comune	
Grugliasco	
Denominazione bene	Dati catastali (*)
Cappella di S.Giacomo	NCEU F.2 part.lettera C
Tipologia	
Cappella	
Classificazione come proposta da P.P.R.	
Poli della religosità	
Località	
P.zza Papa Giovanni	



**DOCUMENTAZIONE FOTOGRAFICA
NON DISPONIBILE**



(*) come da indicazioni fornite dalla Soprintendenza per i Beni Architettonici e Paesaggistici del Piemonte, rappresentati in cartografia con il simbolo su sfondo rosso e campitura rossa.

Identificativo bene	Vincolo (*)
819	Not. Min.11/5/1910
Comune	
Grugliasco	
Denominazione bene	Dati catastali (*)
Chiesa di S. Cassiano con affreschi e campanile	
Tipologia	
Chiesa	
Classificazione come proposta da P.P.R.	
Poli della religiosità	
Località	
piazza San Cassiano	

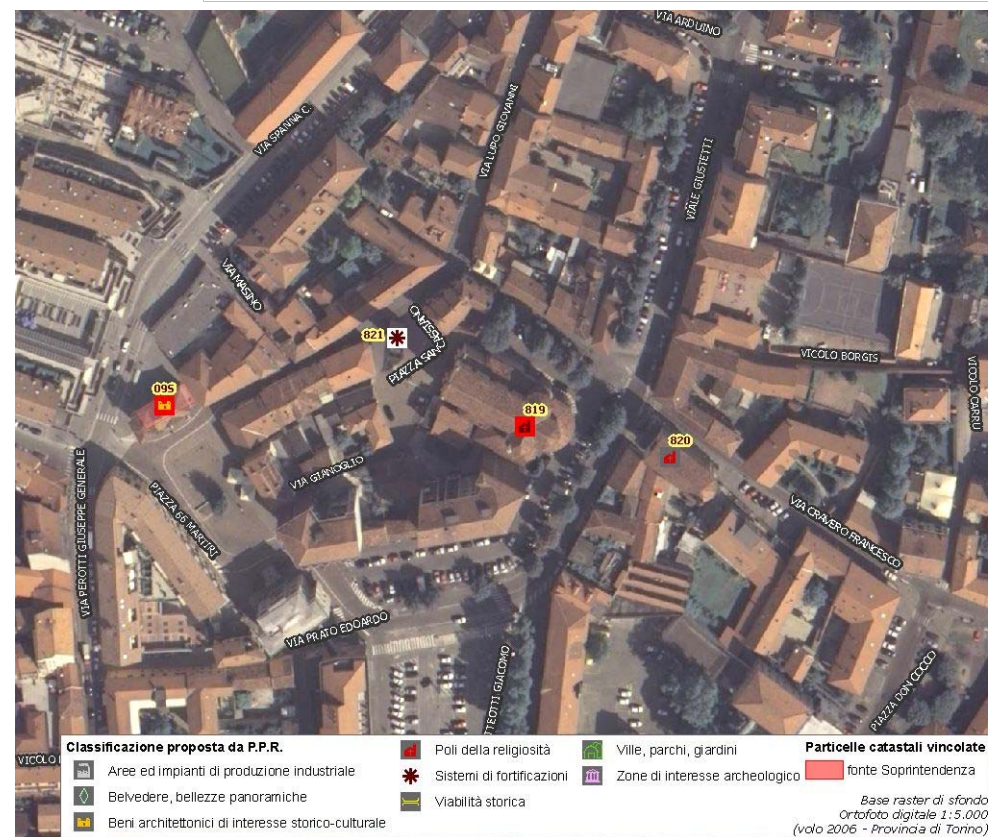

(*) come da indicazioni fornite dalla Soprintendenza per i Beni Architettonici e Paesaggistici del Piemonte, rappresentati in cartografia con il simbolo su sfondo rosso e campitura rossa.

Identificativo bene	
820	
Comune	
Grugliasco	
Denominazione bene	
Cappella della Confraternita di S. Croce	
Tipologia	
Chiesa	
Classificazione come proposta da P.P.R.	
Poli della religiosità	
Località	
via Giustetti angolo via Cravero	

Vincolo (*)

Dati catastali (*)

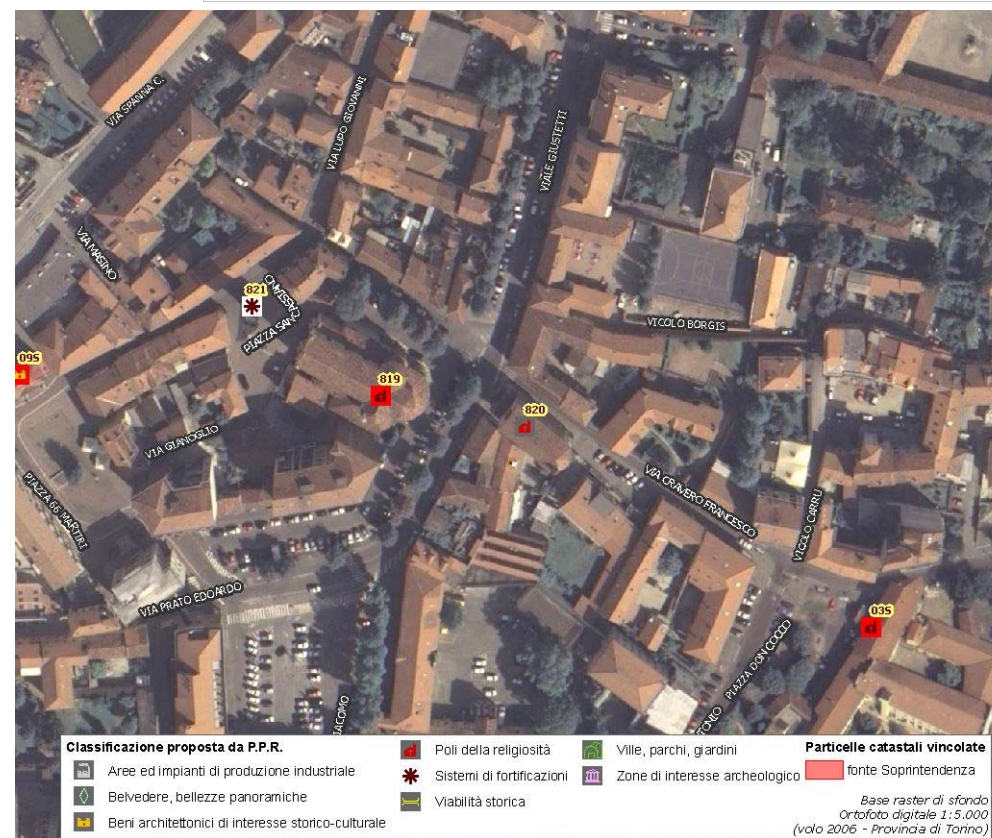

(*) come da indicazioni fornite dalla Soprintendenza per i Beni Architettonici e Paesaggistici del Piemonte, rappresentati in cartografia con il simbolo su sfondo rosso e campitura rossa.

Identificativo bene	Vincolo (*)
826	D.D.R.30/7/2007
Comune	
Grugliasco	
Denominazione bene	Dati catastali (*)
Cappella di S.Rocco	NCEU F.6 part.lettera O
Tipologia	
Cappella	
Classificazione come proposta da P.P.R.	
Poli della religosità	
Località	
Viale A. Gramsci	



(*) come da indicazioni fornite dalla Soprintendenza per i Beni Architettonici e Paesaggistici del Piemonte, rappresentati in cartografia con il simbolo su sfondo rosso e campitura rossa.

Identificativo bene

821

Comune

Grugliasco

Denominazione bene

Torre comunale

Tipologia

Torre

Classificazione come proposta da P.P.R.

Sistemi di fortificazioni

Località

piazza San Cassiano

Vincolo (*)

Dati catastali (*)

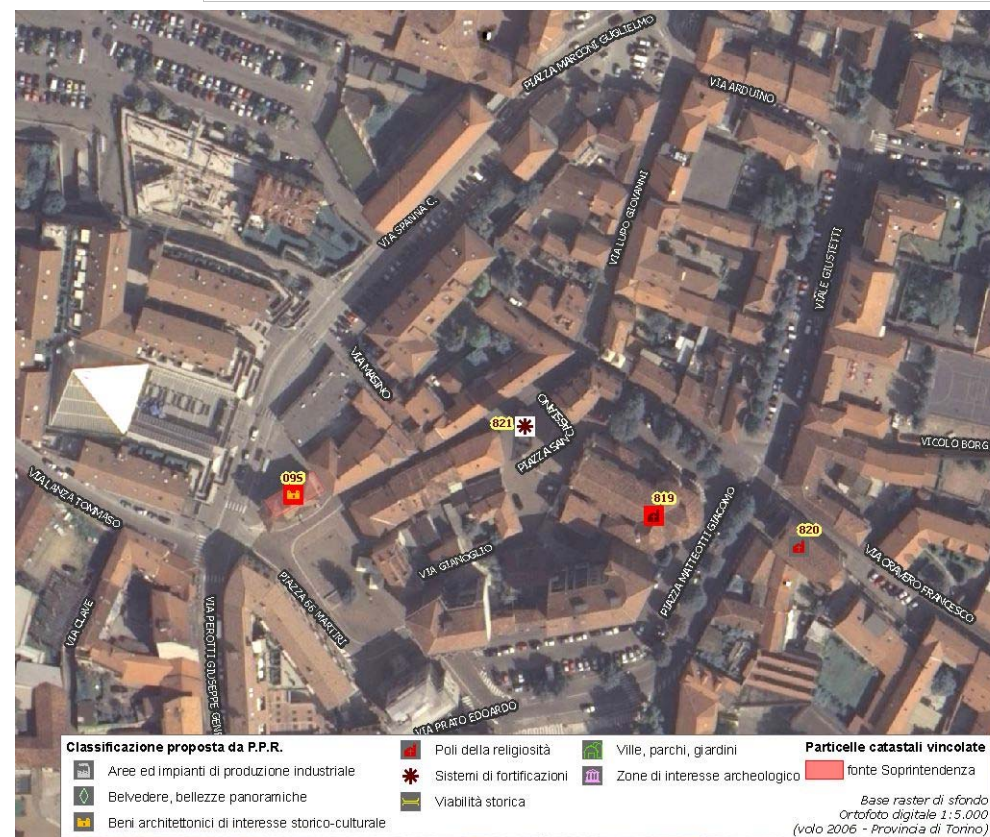

(*) come da indicazioni fornite dalla Soprintendenza per i Beni Architettonici e Paesaggistici del Piemonte, rappresentati in cartografia con il simbolo su sfondo rosso e campitura rossa.

Identificativo bene	Vincolo (*)
827	
Comune	
Grugliasco	
Denominazione bene	Dati catastali (*)
Villa Boriglione	
Tipologia	
Villa-Villa con parco	
Classificazione come proposta da P.P.R.	
Ville, parchi, giardini	
Località	
via T. Lanza	



(*) come da indicazioni fornite dalla Soprintendenza per i Beni Architettonici e Paesaggistici del Piemonte, rappresentati in cartografia con il simbolo su sfondo rosso e campitura rossa.

Identificativo bene	Vincolo (*)
822	Not.Min.13/11/1946
Comune	
Grugliasco	
Denominazione bene	Dati catastali (*)
Villa detta "Il Maggiordomo"	F.21 part.nn.3-4 e part.lettera C
Tipologia	
Villa-Villa con parco	
Classificazione come proposta da P.P.R.	
Ville, parchi, giardini	
Località	
Strada S.Paolo 5, reg.Gerbido	

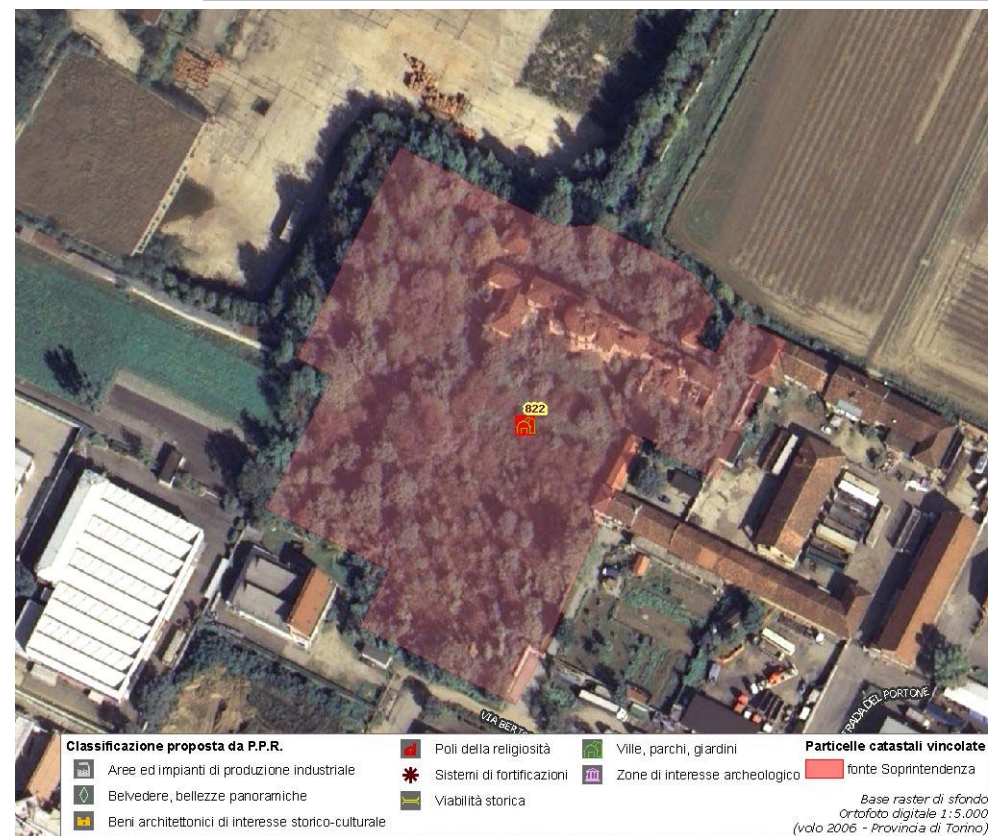

(*) come da indicazioni fornite dalla Soprintendenza per i Beni Architettonici e Paesaggistici del Piemonte, rappresentati in cartografia con il simbolo su sfondo rosso e campitura rossa.

Identificativo bene	Vincolo (*)
829	
Comune	
Grugliasco	
Denominazione bene	Dati catastali (*)
Villa Il Palazzo	
Tipologia	
Villa-Villa con parco	
Classificazione come proposta da P.P.R.	
Ville, parchi, giardini	
Località	
via Moncalieri 6	



(*) come da indicazioni fornite dalla Soprintendenza per i Beni Architettonici e Paesaggistici del Piemonte, rappresentati in cartografia con il simbolo su sfondo rosso e campitura rossa.

Identificativo bene	Vincolo (*)
828	D.D.R.07/12/2006
Comune	
Grugliasco	
Denominazione bene	Dati catastali (*)
Complesso di Villa Gay di Quarti	NCEU F.6 part.nn.8-44-267-268; NCT F.6 part.n.45-8-44-45
Tipologia	
Villa-Villa con parco	
Classificazione come proposta da P.P.R.	
Ville, parchi, giardini	
Località	
via Lupo 87	



(*) come da indicazioni fornite dalla Soprintendenza per i Beni Architettonici e Paesaggistici del Piemonte, rappresentati in cartografia con il simbolo su sfondo rosso e campitura rossa.

Identificativo bene	Vincolo (*)
823	D.M.04/02/1964
Comune	
Grugliasco	
Denominazione bene	Dati catastali (*)
Villa Claretta e parco annesso	F.8 part.nn.208-209-214-215-216-217-218-269-276-277-278
Tipologia	
Villa-Villa con parco	
Classificazione come proposta da P.P.R.	
Ville, parchi, giardini	
Località	
Via G.B.La Salle	

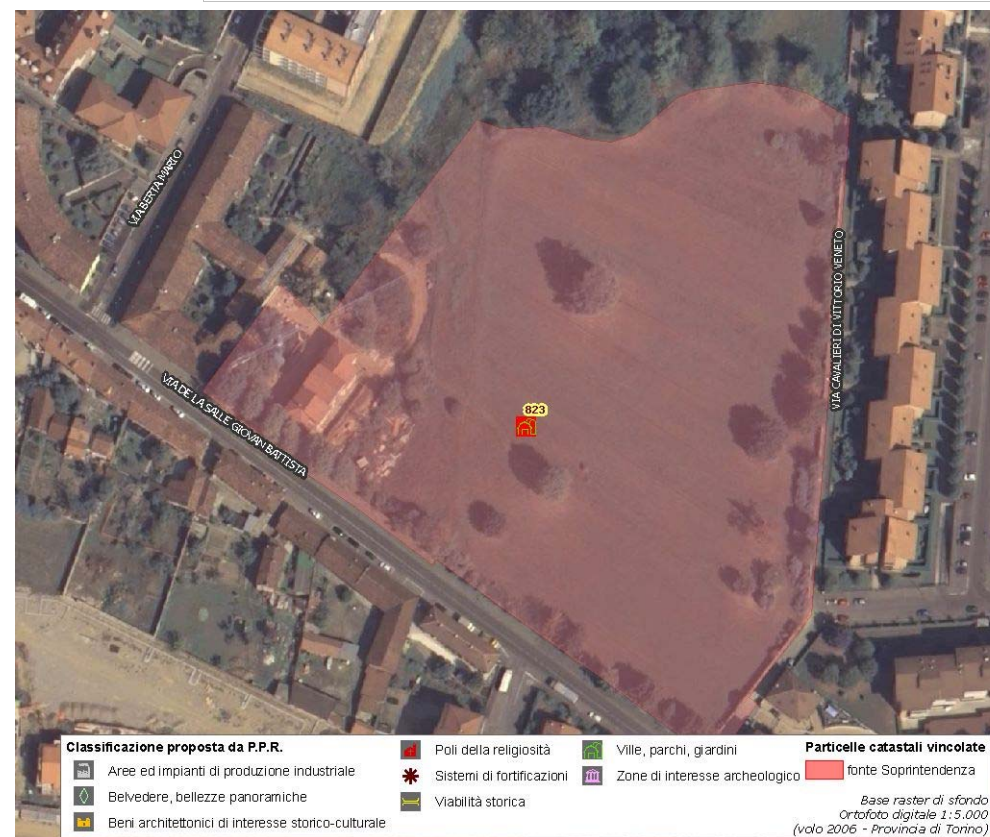

(*) come da indicazioni fornite dalla Soprintendenza per i Beni Architettonici e Paesaggistici del Piemonte, rappresentati in cartografia con il simbolo su sfondo rosso e campitura rossa.

Identificativo bene	Vincolo (*)
824	
Comune	
Grugliasco	
Denominazione bene	Dati catastali (*)
parco della Villa Claretta	
Tipologia	
Parco-Giardino	
Classificazione come proposta da P.P.R.	
Ville, parchi, giardini	
Località	
Via La Salle	



**DOCUMENTAZIONE FOTOGRAFICA
NON DISPONIBILE**



(*) come da indicazioni fornite dalla Soprintendenza per i Beni Architettonici e Paesaggistici del Piemonte, rappresentati in cartografia con il simbolo su sfondo rosso e campitura rossa.

Identificativo bene	Vincolo (*)
825	
Comune	
Grugliasco	
Denominazione bene	
Villa Audifredi di Mortigliengo	
Tipologia	
Villa-Villa con parco	
Classificazione come proposta da P.P.R.	
Ville, parchi, giardini	
Località	
via Cotta angolo piazza Matteotti	

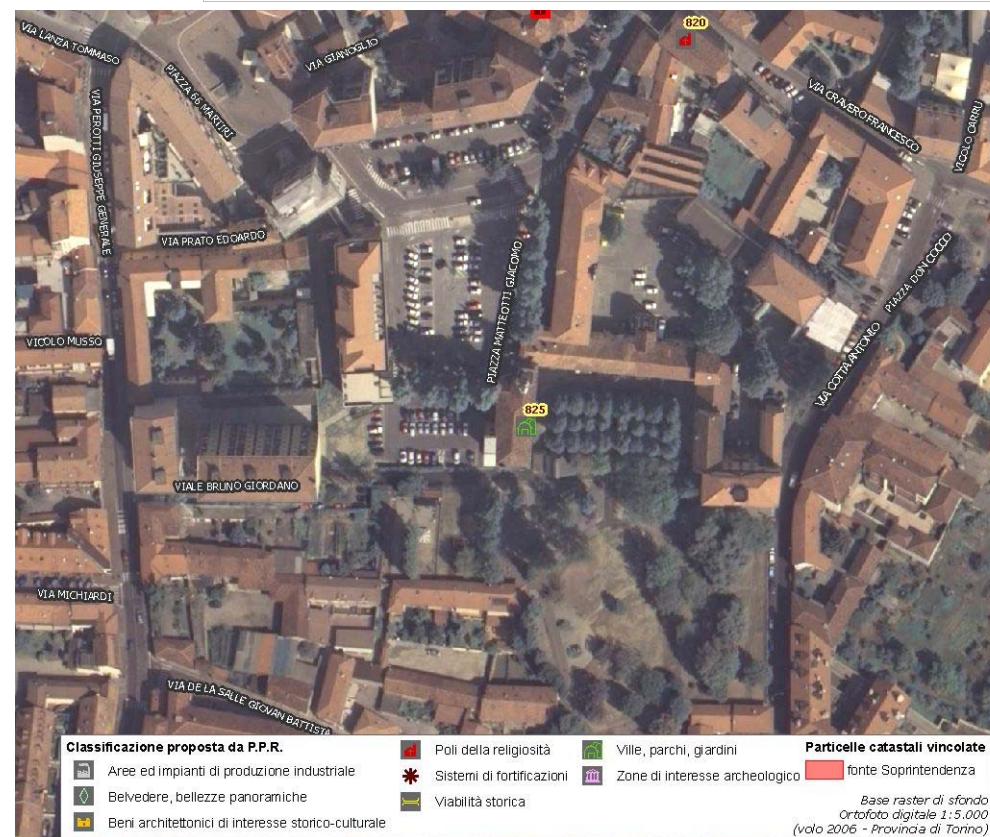

(*) come da indicazioni fornite dalla Soprintendenza per i Beni Architettonici e Paesaggistici del Piemonte, rappresentati in cartografia con il simbolo su sfondo rosso e campitura rossa.

Identificativo bene	Vincolo (*)
830	
Comune	
Grugliasco	
Denominazione bene	Dati catastali (*)
Villa Ceresole	
Tipologia	
Villa-Villa con parco	
Classificazione come proposta da P.P.R.	
Ville, parchi, giardini	
Località	
strada del Gerbido	

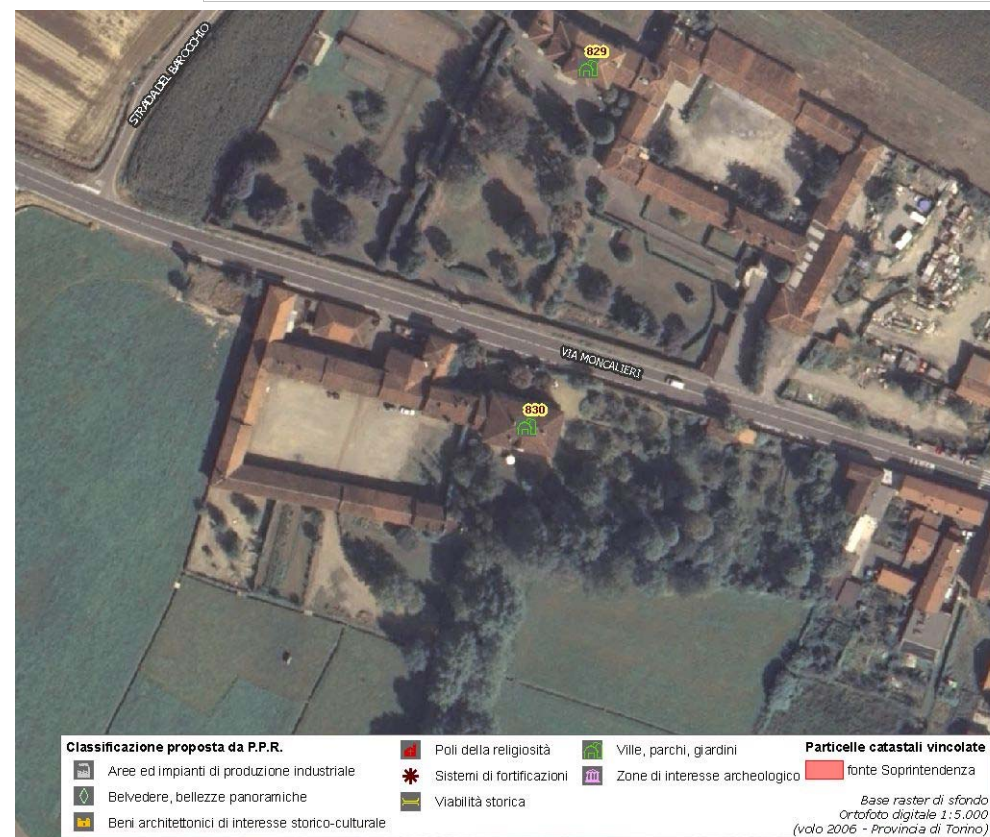

(*) come da indicazioni fornite dalla Soprintendenza per i Beni Architettonici e Paesaggistici del Piemonte, rappresentati in cartografia con il simbolo su sfondo rosso e campitura rossa.

Assessorato alla Pianificazione Territoriale
Ufficio di Piano Territoriale di Coordinamento

OSSERVATORIO DEI BENI CULTURALI DELLA PROVINCIA DI TORINO

LUGLIO 2009