



Assessorato alla Pianificazione Territoriale
Ufficio di Piano Territoriale di Coordinamento

OSSERVATORIO DEI BENI CULTURALI DELLA PROVINCIA DI TORINO

CATALOGO DEI BENI CULTURALI

LUGLIO 2009



Comune di

Lemie

Allegato al documento "Quaderni del Territorio - Beni culturali"

Informazioni generali

Totale beni rilevati sul territorio comunale	5
<i>di cui</i>	
<i>vincolati dalla Soprintendenza (1)</i>	3
<i>beni di rilevanza storico culturale (2)</i>	2
Classificazione del Totale dei beni rilevati sul territorio comunale secondo le componenti storico-culturali del P.P.R. (3)	
<i>Aree ed impianti della produzione industriale</i>	1
<i>Beni architettonici di interesse storico-culturale</i>	1
<i>Poli della religiosità</i>	3

Nelle pagine seguenti sono riportate le schede relative al "Totale beni rilevati sul territorio comunale", complete di inquadramento cartografico e di documentazione fotografica laddove disponibile.

Totale beni desunti da PRGC ai sensi dell'art.24 L.R. 56/77 (4)	n.d.
<i>parte dei beni segnalati possono corrispondere con quanto indicato nel computo del "Totale beni rilevati sul territorio comunale"</i>	

(1) v. pag. 12 del documento "Quaderni del Territorio - Beni culturali"

(2) v. pag. 9 del documento "Quaderni del Territorio - Beni culturali"

(3) v. pag. 15 del documento "Quaderni del Territorio - Beni culturali"

(4) v. pag. 11 del documento "Quaderni del Territorio - Beni culturali"

Identificativo bene	Vincolo (*)
906	Not. Min.21/9/1910
Comune	
Lemie	
Denominazione bene	Dati catastali (*)
Ponte sulla Stura	
Tipologia	
Opera di ingegneria civile	
Classificazione come proposta da P.P.R.	
Aree ed impianti della produzione industriale	
Località	
frazione Forno	

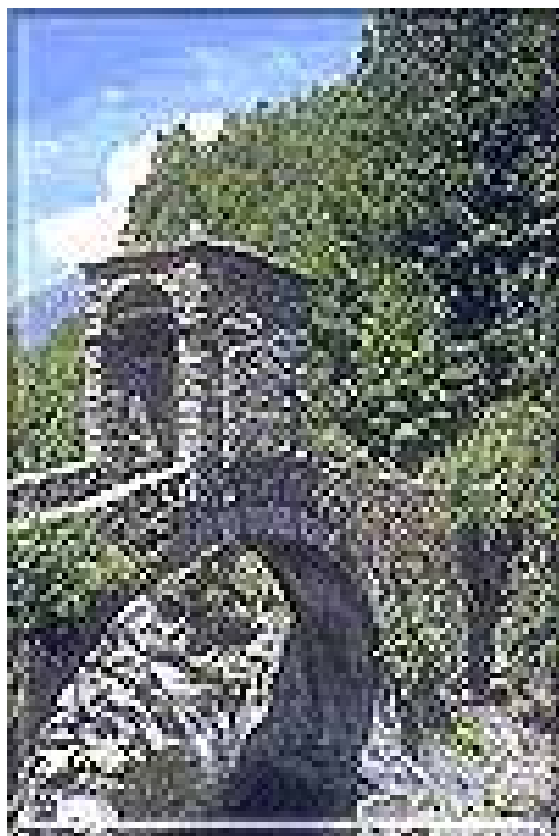

(*) come da indicazioni fornite dalla Soprintendenza per i Beni Architettonici e Paesaggistici del Piemonte, rappresentati in cartografia con il simbolo su sfondo rosso e campitura rossa.

Identificativo bene	Vincolo (*)
905	Not. Min.15/6/1910
Comune	
Lemie	
Denominazione bene	Dati catastali (*)
Cappella con affreschi del 1546	
Tipologia	
Casa castellata-Palazzo-Abitazione civile medievale	
Classificazione come proposta da P.P.R.	
Beni architettonici di interesse storico-culturale	
Località	
via Roma	



**DOCUMENTAZIONE FOTOGRAFICA
NON DISPONIBILE**

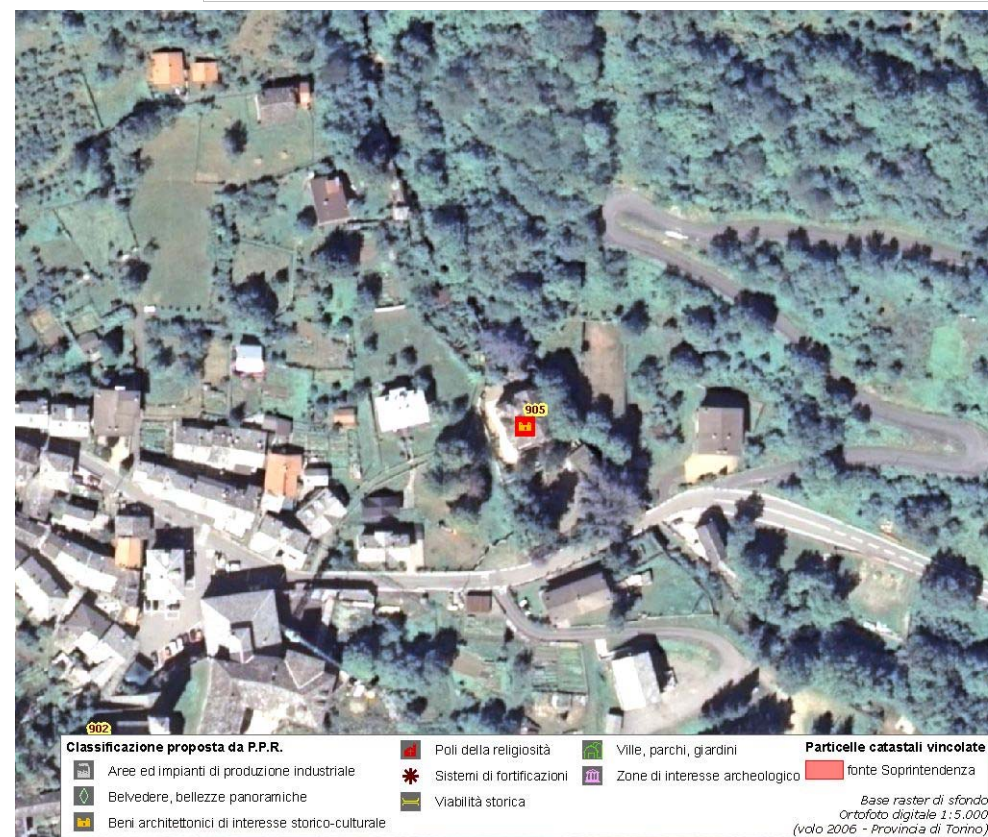

(*) come da indicazioni fornite dalla Soprintendenza per i Beni Architettonici e Paesaggistici del Piemonte, rappresentati in cartografia con il simbolo su sfondo rosso e campitura rossa.

Identificativo bene	Vincolo (*)
903	Not. Min.15/6/1910
Comune	
Lemie	
Denominazione bene	Dati catastali (*)
Cappella campestre con affreschi ridipinti	
Tipologia	
Cappella	
Classificazione come proposta da P.P.R.	
Poli della religiosità	
Località	
Frazione Forno	



**DOCUMENTAZIONE FOTOGRAFICA
NON DISPONIBILE**



(*) come da indicazioni fornite dalla Soprintendenza per i Beni Architettonici e Paesaggistici del Piemonte, rappresentati in cartografia con il simbolo su sfondo rosso e campitura rossa.

Identificativo bene	Vincolo (*)
902	
Comune	
Lemie	
Denominazione bene	Dati catastali (*)
Chiesa parrocchiale di San Michele Arcangelo	
Tipologia	
Chiesa	
Classificazione come proposta da P.P.R.	
Poli della religiosità	
Località	
centro di Lemie	

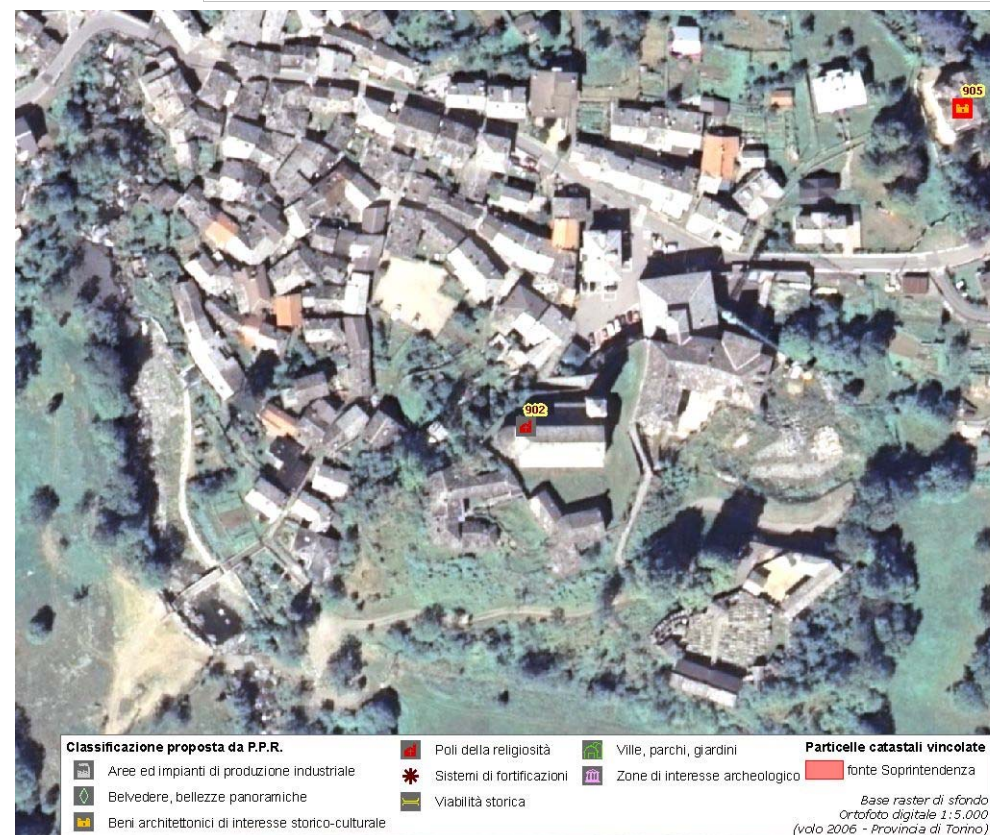

(*) come da indicazioni fornite dalla Soprintendenza per i Beni Architettonici e Paesaggistici del Piemonte, rappresentati in cartografia con il simbolo su sfondo rosso e campitura rossa.

Identificativo bene	Vincolo (*)
901	
Comune	
Lemie	
Denominazione bene	Dati catastali (*)
Santuario Madonna degli Olmetti	
Tipologia	
Cattedrale-Basilica-Santuario	
Classificazione come proposta da P.P.R.	
Poli della religiosità	
Località	
frazione Chiandusseglio	



(*) come da indicazioni fornite dalla Soprintendenza per i Beni Architettonici e Paesaggistici del Piemonte, rappresentati in cartografia con il simbolo su sfondo rosso e campitura rossa.

Assessorato alla Pianificazione Territoriale
Ufficio di Piano Territoriale di Coordinamento

OSSERVATORIO DEI BENI CULTURALI DELLA PROVINCIA DI TORINO

LUGLIO 2009