



Assessorato alla Pianificazione Territoriale
Ufficio di Piano Territoriale di Coordinamento

OSSERVATORIO DEI BENI CULTURALI DELLA PROVINCIA DI TORINO

CATALOGO DEI BENI CULTURALI

LUGLIO 2009



Comune di

Lusernetta

Allegato al documento "Quaderni del Territorio - Beni culturali"

Informazioni generali

Totale beni rilevati sul territorio comunale	1
<i>di cui</i>	
<i>vincolati dalla Soprintendenza (1)</i>	1
<i>beni di rilevanza storico culturale (2)</i>	0
Classificazione del Totale dei beni rilevati sul territorio comunale secondo le componenti storico-culturali del P.P.R. (3)	
<i>Poli della religiosità</i>	1

Nelle pagine seguenti sono riportate le schede relative al "Totale beni rilevati sul territorio comunale", complete di inquadramento cartografico e di documentazione fotografica laddove disponibile.

Totale beni desunti da PRGC ai sensi dell'art.24 L.R. 56/77 (4)	n.d.
<i>parte dei beni segnalati possono corrispondere con quanto indicato nel computo del "Totale beni rilevati sul territorio comunale"</i>	

(1) v. pag. 12 del documento "Quaderni del Territorio - Beni culturali"

(2) v. pag. 9 del documento "Quaderni del Territorio - Beni culturali"

(3) v. pag. 15 del documento "Quaderni del Territorio - Beni culturali"

(4) v. pag. 11 del documento "Quaderni del Territorio - Beni culturali"

Identificativo bene

941

Comune

Lusernetta

Denominazione bene

Cappella di S. Bernardino nel cimitero (con affreschi)

Tipologia

Cappella

Classificazione come proposta da P.P.R.

Poli della religiosità

Località

Via S Bernardino presso cimitero Lusernetta

Vincolo (*)



Not. Min.07/7/1910

Dati catastali (*)

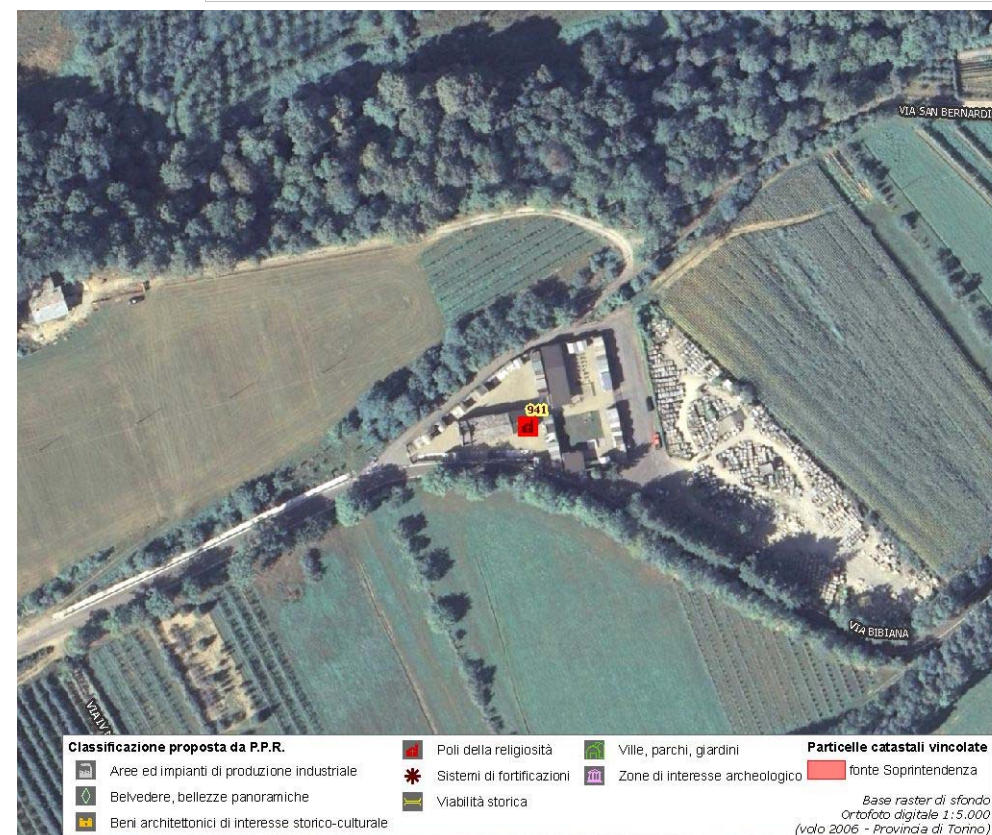

6.23 - CAPPELLA DI SAN BERNARDINO
LUSERNETTA

Situata al centro del piccolo cimitero di Lusernetta, risale al XV secolo e prende il nome da San Bernardino da Siena venuto in visita missionaria a Luserna nel 1425. Sulla facciata esterna è posto lo stemma del casato del conte Enrico Morozzo e della moglie Irene Hierati di Castiglione, nobili di Torino che si seccarono in Via Felice nell'ottocento. All'interno vi sono affreschi risalenti al XV-XVII secolo. Nel 1999 è stato ritrovato nel soffitto un affresco del 1300 che raffigura San Giorgio a cavallo.

**Classificazione proposta da P.P.R.**

-  Aree ed impianti di produzione industriale
-  Belvedere, bellezze panoramiche
-  Beni architettonici di interesse storico-culturale



Poli della religiosità

-  Poli della religiosità
-  Sistemi di fortificazioni

Ville, parchi, giardini

-  Ville, parchi, giardini

Particelle catastali vincolate

-  Zone di interesse archeologico
-  Particelle catastali vincolate fonte Soprintendenza

Base raster di sfondo
Ortofoto digitale 1:5.000
(volo 2006 - Provincia di Torino)

(*) come da indicazioni fornite dalla Soprintendenza per i Beni Architettonici e Paesaggistici del Piemonte, rappresentati in cartografia con il simbolo su sfondo rosso e campitura rossa.

Assessorato alla Pianificazione Territoriale
Ufficio di Piano Territoriale di Coordinamento

OSSERVATORIO DEI BENI CULTURALI DELLA PROVINCIA DI TORINO

LUGLIO 2009