



Assessorato alla Pianificazione Territoriale
Ufficio di Piano Territoriale di Coordinamento

OSSERVATORIO DEI BENI CULTURALI DELLA PROVINCIA DI TORINO

CATALOGO DEI BENI CULTURALI

LUGLIO 2009



Comune di

Mathi

Allegato al documento "Quaderni del Territorio - Beni culturali"

Informazioni generali

Totale beni rilevati sul territorio comunale	6
---	----------

<i>di cui</i>	
---------------	--

<i>vincolati dalla Soprintendenza (1)</i>	0
---	---

<i>beni di rilevanza storico culturale (2)</i>	6
--	---

Classificazione del Totale dei beni rilevati sul territorio comunale secondo le componenti storico-culturali del P.P.R. (3)	
--	--

<i>Aree ed impianti della produzione industriale</i>	4
--	---

<i>Poli della religiosità</i>	1
-------------------------------	---

<i>Sistemi di fortificazioni</i>	1
----------------------------------	---

Totale beni desunti da PRGC ai sensi dell'art.24 L.R. 56/77 (4)	n.d.
--	-------------

parte dei beni segnalati possono corrispondere con quanto indicato nel computo del "Totale beni rilevati sul territorio comunale"

(1) v. pag. 12 del documento "Quaderni del Territorio - Beni culturali"

(2) v. pag. 9 del documento "Quaderni del Territorio - Beni culturali"

(3) v. pag. 15 del documento "Quaderni del Territorio - Beni culturali"

(4) v. pag. 11 del documento "Quaderni del Territorio - Beni culturali"

Nelle pagine seguenti sono riportate le schede relative al "Totale beni rilevati sul territorio comunale", complete di inquadramento cartografico e di documentazione fotografica laddove disponibile.

Identificativo bene	Vincolo (*)
969	
Comune	
Mathi	
Denominazione bene	Dati catastali (*)
Canale di Mathi	
Tipologia	
Opera di ingegneria civile	
Classificazione come proposta da P.P.R.	
Aree ed impianti della produzione industriale	
Località	



**DOCUMENTAZIONE FOTOGRAFICA
NON DISPONIBILE**

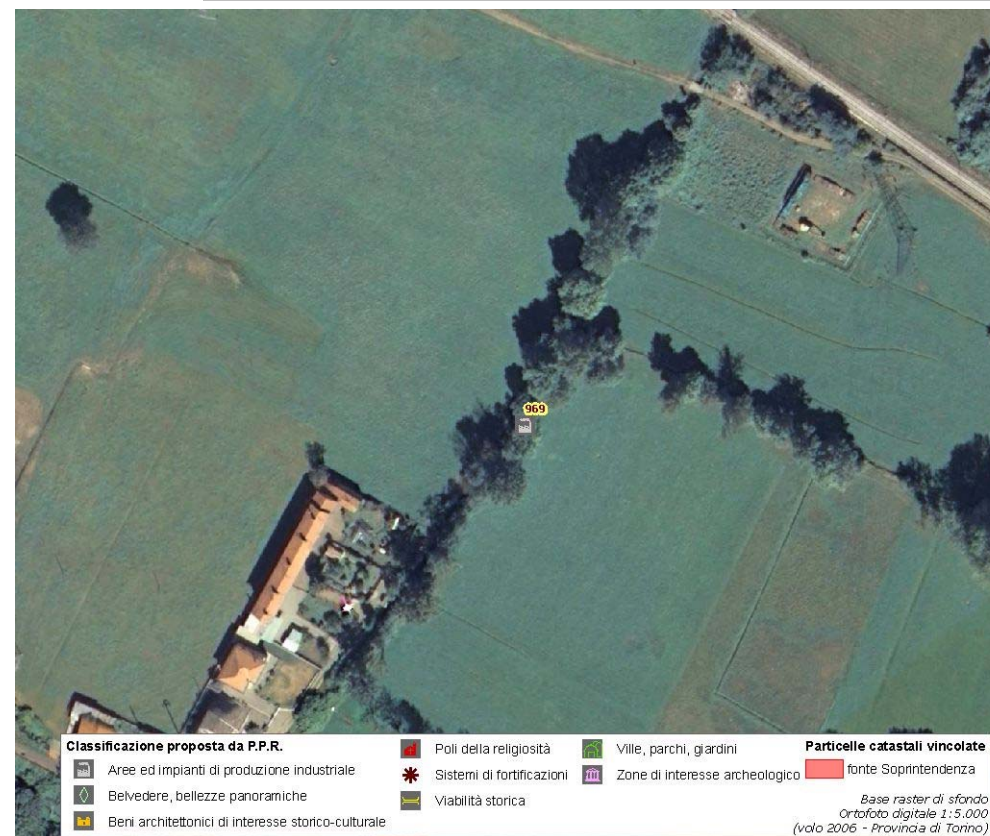

(*) come da indicazioni fornite dalla Soprintendenza per i Beni Architettonici e Paesaggistici del Piemonte, rappresentati in cartografia con il simbolo su sfondo rosso e campitura rossa.

Identificativo bene	Vincolo (*)
968	
Comune	
Mathi	
Denominazione bene	Dati catastali (*)
Canale del Campo	
Tipologia	
Opera di ingegneria civile	
Classificazione come proposta da P.P.R.	
Aree ed impianti della produzione industriale	
Località	



**DOCUMENTAZIONE FOTOGRAFICA
NON DISPONIBILE**

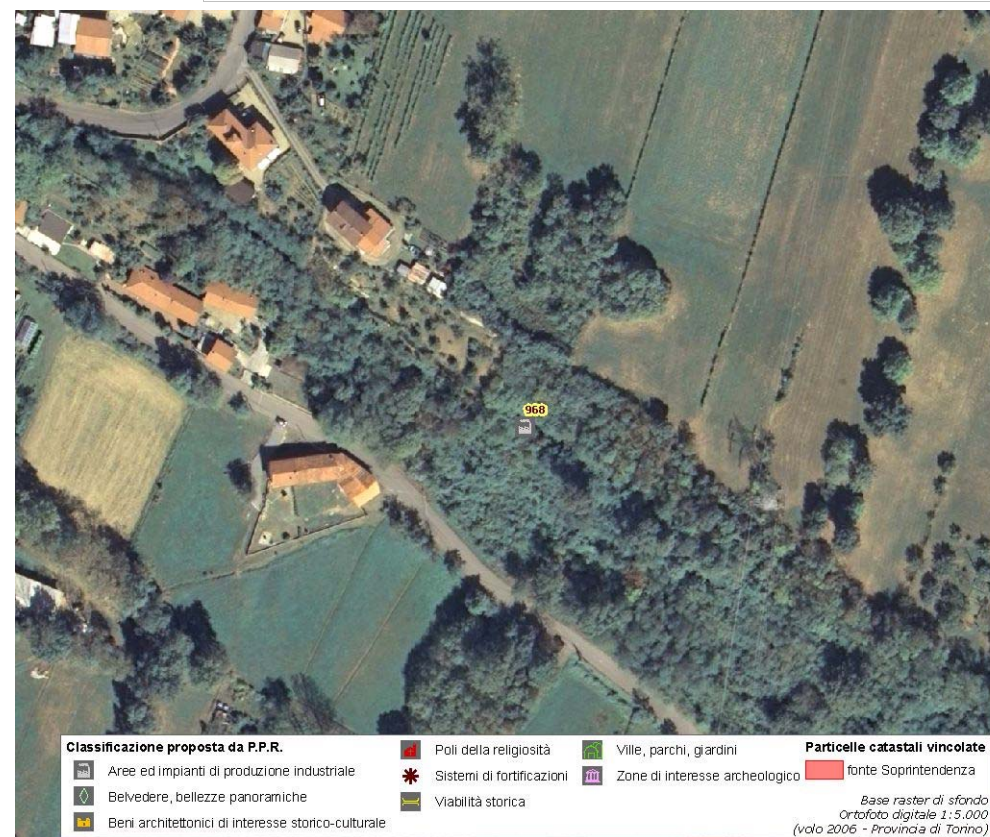

Classificazione proposta da P.P.R.		Particelle catastali vincolate	
Aree ed impianti di produzione industriale	Poli della religiosità	Ville, parchi, giardini	fonte Soprintendenza
Belvedere, bellezze panoramiche	Sistemi di fortificazioni	Zone di interesse archeologico	
Beni architettonici di interesse storico-culturale	Viabilità storica		

Base raster di sfondo
Ortofoto digitale 1:5.000
(volo 2006 - Provincia di Torino)

(*) come da indicazioni fornite dalla Soprintendenza per i Beni Architettonici e Paesaggistici del Piemonte, rappresentati in cartografia con il simbolo su sfondo rosso e campitura rossa.

Identificativo bene	Vincolo (*)
967	
Comune	
Mathi	
Denominazione bene	Dati catastali (*)
Filatura Leumann	
Tipologia	
Opificio	
Classificazione come proposta da P.P.R.	
Aree ed impianti della produzione industriale	
Località	
Via Santa Lucia	



**DOCUMENTAZIONE FOTOGRAFICA
NON DISPONIBILE**

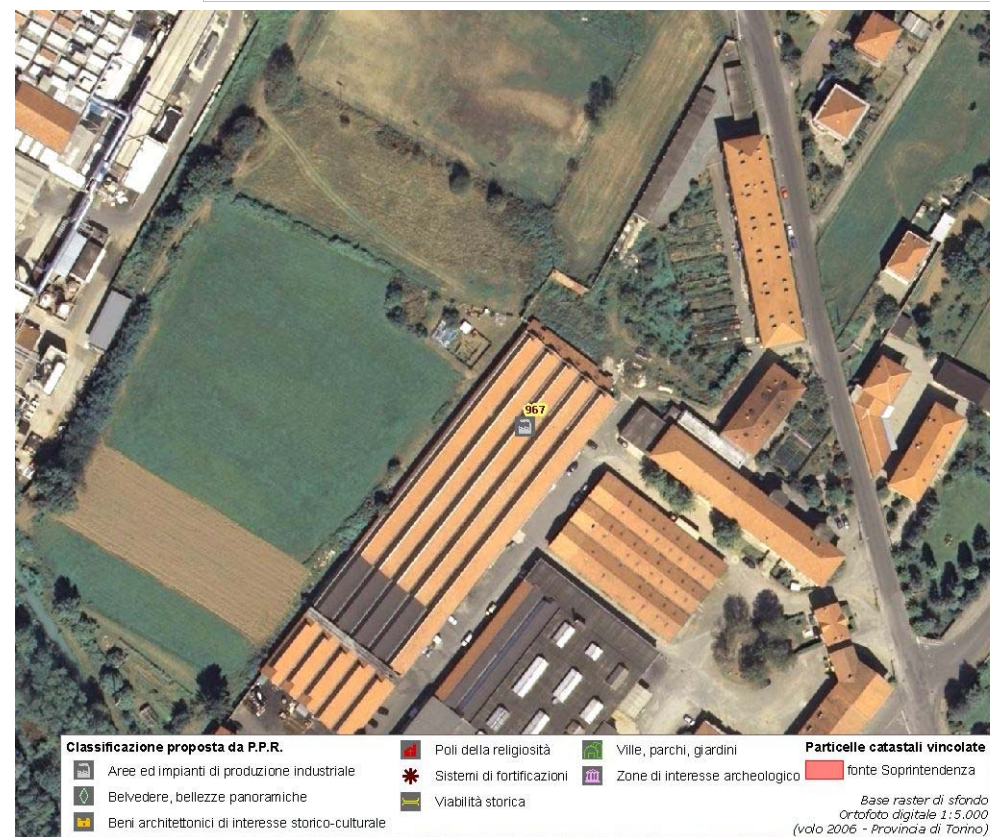

(*) come da indicazioni fornite dalla Soprintendenza per i Beni Architettonici e Paesaggistici del Piemonte, rappresentati in cartografia con il simbolo su sfondo rosso e campitura rossa.

Identificativo bene	Vincolo (*)
966	
Comune	
Mathi	
Denominazione bene	Dati catastali (*)
Cartiera Bosso	
Tipologia	
Opificio	
Classificazione come proposta da P.P.R.	
Aree ed impianti della produzione industriale	
Località	
Via Stura	



**DOCUMENTAZIONE FOTOGRAFICA
NON DISPONIBILE**

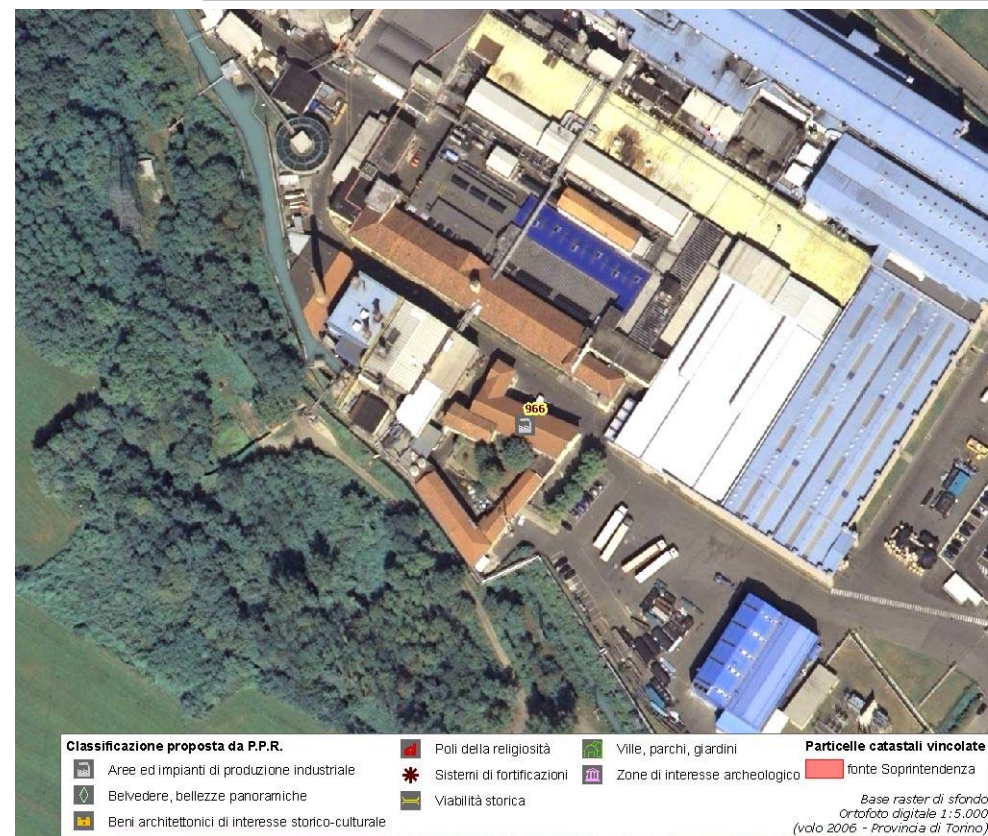

(*) come da indicazioni fornite dalla Soprintendenza per i Beni Architettonici e Paesaggistici del Piemonte, rappresentati in cartografia con il simbolo su sfondo rosso e campitura rossa.

Identificativo bene	Vincolo (*)
963	
Comune	
Mathi	
Denominazione bene	Dati catastali (*)
Chiesa parrocchiale di S. Mauro Abate	
Tipologia	
Chiesa	
Classificazione come proposta da P.P.R.	
Poli della religiosità	
Località	
Via Parrocchia	



**DOCUMENTAZIONE FOTOGRAFICA
NON DISPONIBILE**

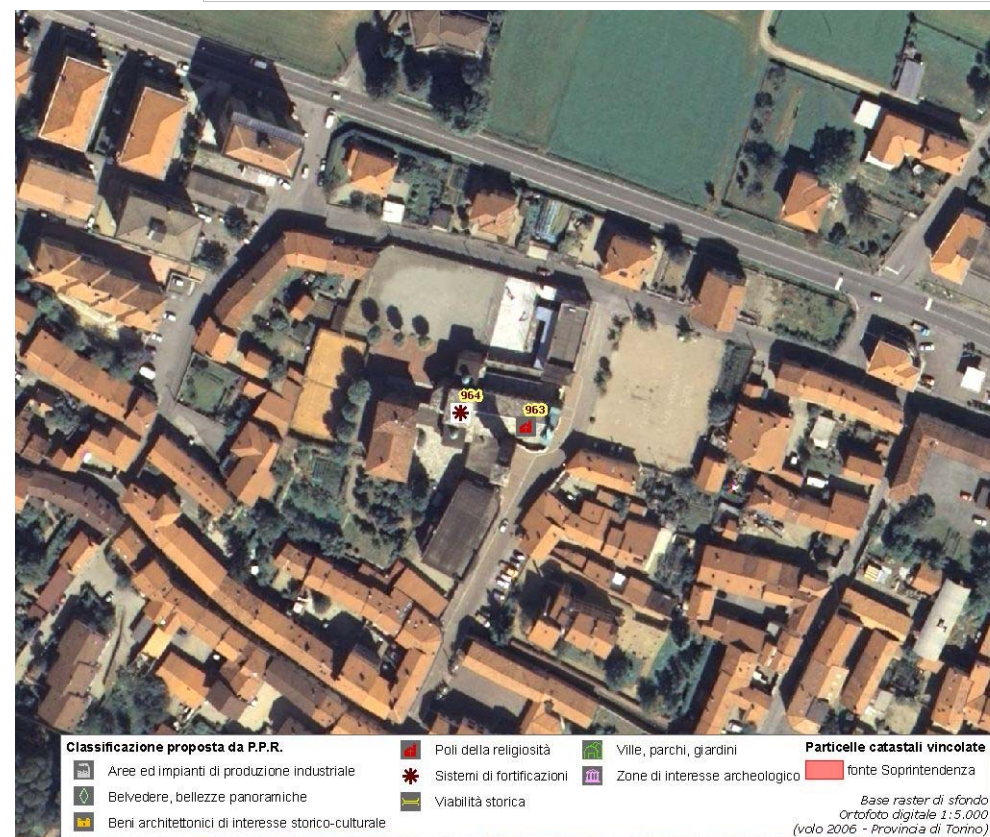

(*) come da indicazioni fornite dalla Soprintendenza per i Beni Architettonici e Paesaggistici del Piemonte, rappresentati in cartografia con il simbolo su sfondo rosso e campitura rossa.

Identificativo bene	Vincolo (*)
964	
Comune	
Mathi	
Denominazione bene	Dati catastali (*)
Torrione dei Monaci	
Tipologia	
Torre	
Classificazione come proposta da P.P.R.	
Sistemi di fortificazioni	
Località	
Via Parrocchia	

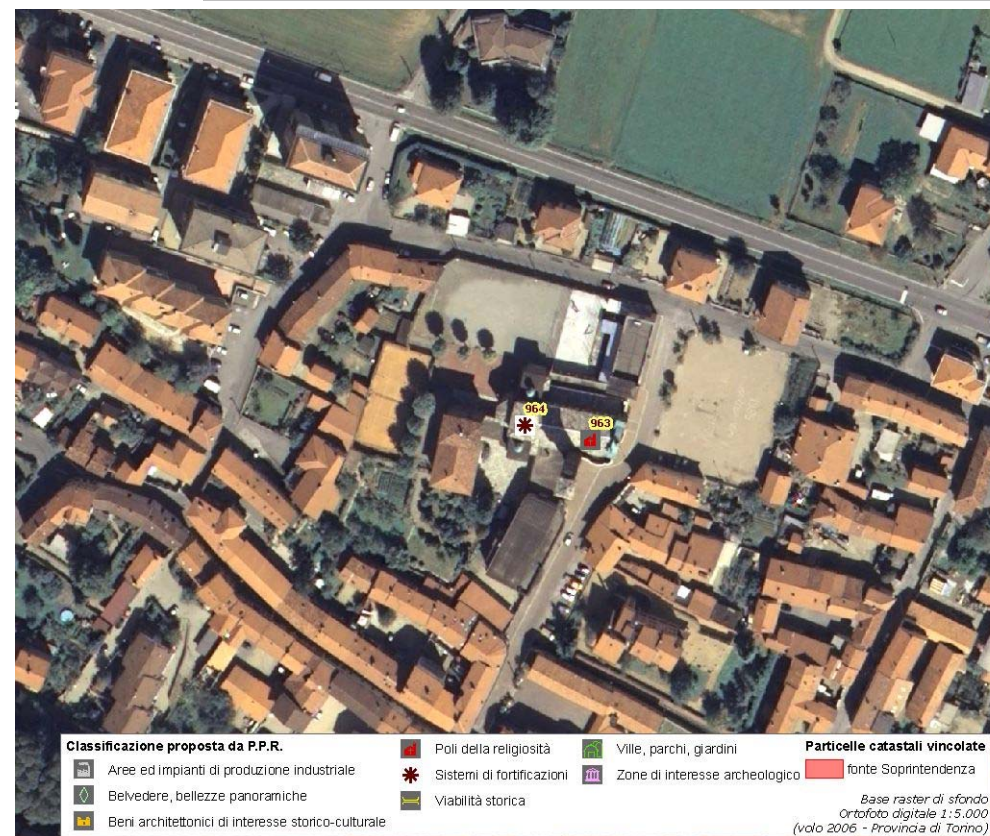

(*) come da indicazioni fornite dalla Soprintendenza per i Beni Architettonici e Paesaggistici del Piemonte, rappresentati in cartografia con il simbolo su sfondo rosso e campitura rossa.

Assessorato alla Pianificazione Territoriale
Ufficio di Piano Territoriale di Coordinamento

OSSERVATORIO DEI BENI CULTURALI DELLA PROVINCIA DI TORINO

LUGLIO 2009