



Assessorato alla Pianificazione Territoriale
Ufficio di Piano Territoriale di Coordinamento

OSSERVATORIO DEI BENI CULTURALI DELLA PROVINCIA DI TORINO

CATALOGO DEI BENI CULTURALI

LUGLIO 2009



Comune di

Nichelino

Allegato al documento "Quaderni del Territorio - Beni culturali"

Informazioni generali

Totale beni rilevati sul territorio comunale	8
<i>di cui</i>	
<i>vincolati dalla Soprintendenza (1)</i>	8
<i>beni di rilevanza storico culturale (2)</i>	0
Classificazione del Totale dei beni rilevati sul territorio comunale secondo le componenti storico-culturali del P.P.R. (3)	
<i>Beni architettonici di interesse storico-culturale</i>	7
<i>Poli della religiosità</i>	1

Nelle pagine seguenti sono riportate le schede relative al "Totale beni rilevati sul territorio comunale", complete di inquadramento cartografico e di documentazione fotografica laddove disponibile.

Totale beni desunti da PRGC ai sensi dell'art.24 L.R. 56/77 (4)	n.d.
<i>parte dei beni segnalati possono corrispondere con quanto indicato nel computo del "Totale beni rilevati sul territorio comunale"</i>	

(1) v. pag. 12 del documento "Quaderni del Territorio - Beni culturali"

(2) v. pag. 9 del documento "Quaderni del Territorio - Beni culturali"

(3) v. pag. 15 del documento "Quaderni del Territorio - Beni culturali"

(4) v. pag. 11 del documento "Quaderni del Territorio - Beni culturali"

Identificativo bene	Vincolo (*)
1101	R.R.22/11/1971
Comune	
Nichelino	
Denominazione bene	Dati catastali (*)
Palazzina di Caccia di Stupinigi e parco annesso	NCT F.9 part.nn.24-25-26
Tipologia	
Castello-Rudere di castello	
Classificazione come proposta da P.P.R.	
Beni architettonici di interesse storico-culturale	
Località	
Fraz.Stupinigi	



(*) come da indicazioni fornite dalla Soprintendenza per i Beni Architettonici e Paesaggistici del Piemonte, rappresentati in cartografia con il simbolo su sfondo rosso e campitura rossa.

Identificativo bene

1097

Comune

Nichelino

Denominazione bene

Castello, cappella e parco

Tipologia

Castello-Rudere di castello

Classificazione come proposta da P.P.R.

Beni architettonici di interesse storico-culturale

Località

Via del Castello

Vincolo (*)

D.M.27/9/1977

Dati catastali (*)

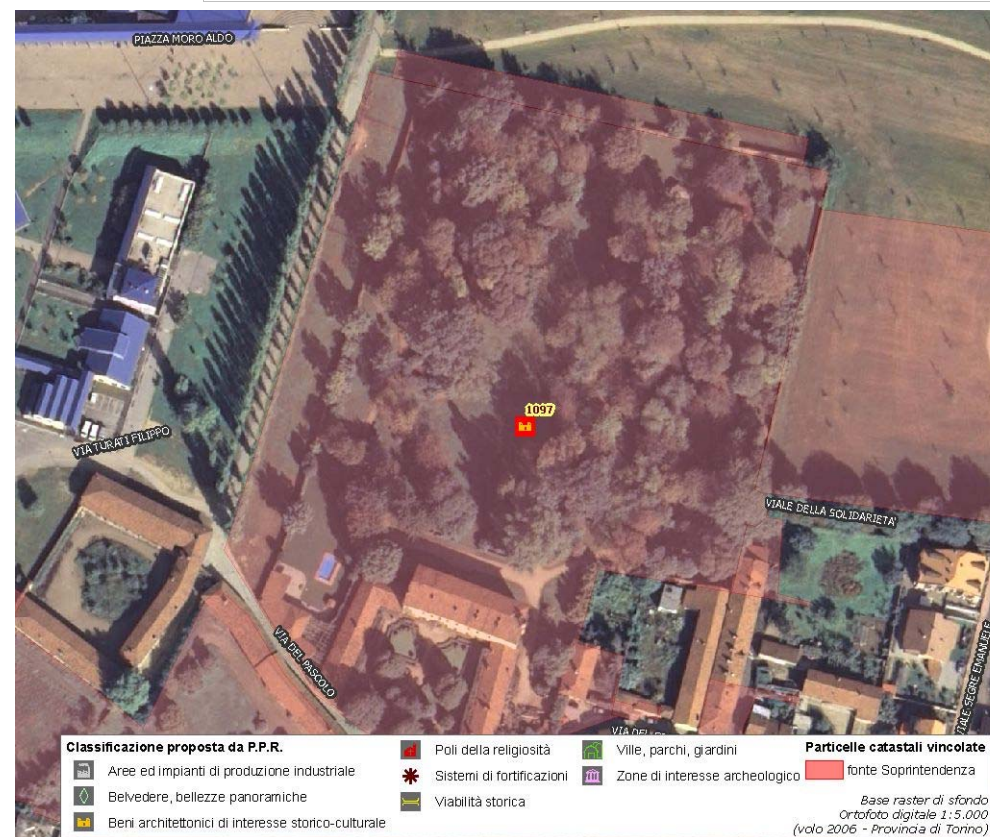
F.8 part.n.59-60-61-64-65 e part.lettera J

(*) come da indicazioni fornite dalla Soprintendenza per i Beni Architettonici e Paesaggistici del Piemonte, rappresentati in cartografia con il simbolo su sfondo rosso e campitura rossa.

Identificativo bene	Vincolo (*)
08S	D.D.R.03/01/2006
Comune	
Nichelino	
Denominazione bene	Dati catastali (*)
Albergo ristorante Castelvecchio, orto Dassano, segheria ex mulino	NCEU F.14 part.n.8 subb 1-2 graffato con part.n.34 subb 3-4; part.n.2 sub1 graffato con la particella n.33 subb 2-3; NCT F.14 part.nn.8-49-7-2 parte - 33parte 34 parte
Tipologia	
Casa castellata-Palazzo-Abitazione civile medievale	
Classificazione come proposta da P.P.R.	
Beni architettonici di interesse storico-culturale	
Località	
Fraz.Stupinigi, via Vinovo 2	



**DOCUMENTAZIONE FOTOGRAFICA
NON DISPONIBILE**



(*) come da indicazioni fornite dalla Soprintendenza per i Beni Architettonici e Paesaggistici del Piemonte, rappresentati in cartografia con il simbolo su sfondo rosso e campitura rossa.

Identificativo bene	Vincolo (*)
07S	D.D.R.17/01/2006
Comune	
Nichelino	
Denominazione bene	Dati catastali (*)
Concentrico della Palazzina di Caccia di Stupinigi	NCT F.9 part.nn.41-10-7-6-16-5-30 parte -31 parte -37-38-49-39; NCEU F.9 part.nn.41-7-16 subb. 1-4-6-8-9; part.nn.63-57 subb 1-2 4-5-6-7-8-9-10-13-14-19-20-21-37-39-40-41-42; part.nn.58-60-3' 49 subb 1-2
Tipologia	
Area di ritrovamento di tipo diverso-Altro	
Classificazione come proposta da P.P.R.	
Beni architettonici di interesse storico-culturale	
Località	
Fraz.Stupinigi, Viale Torino	



**DOCUMENTAZIONE FOTOGRAFICA
NON DISPONIBILE**

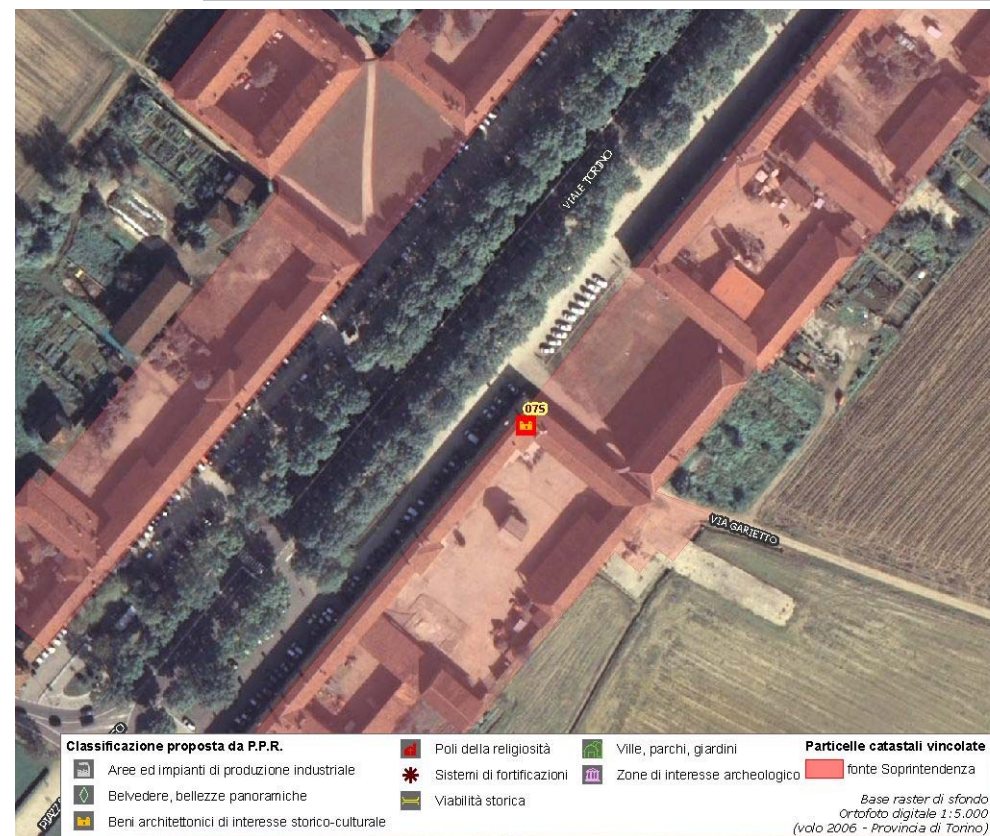

(*) come da indicazioni fornite dalla Soprintendenza per i Beni Architettonici e Paesaggistici del Piemonte, rappresentati in cartografia con il simbolo su sfondo rosso e campitura rossa.

Identificativo bene

05S

Comune

Nichelino

Denominazione bene

Resti del Castello della Vernea

Tipologia

Castello-Rudere di castello

Classificazione come proposta da P.P.R.

Beni architettonici di interesse storico-culturale

Località

Via Vernea 40

Vincolo (*)

Not.Min.07/02/1946

Dati catastali (*)

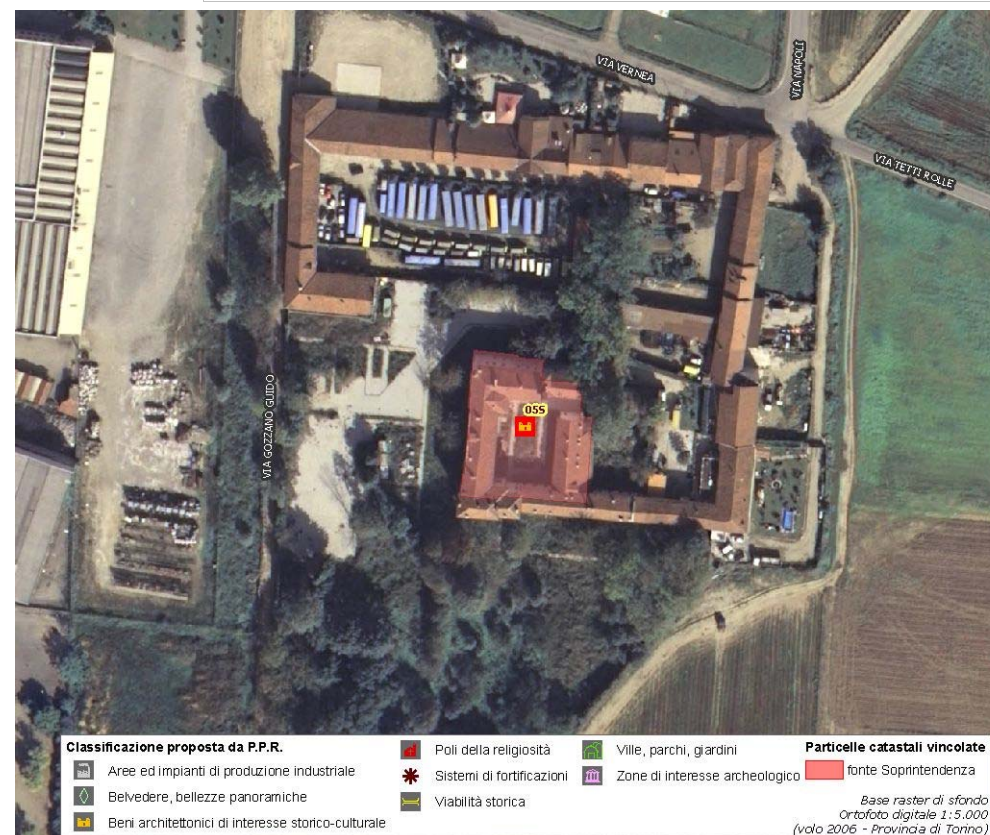
F.22 part.n.7

(*) come da indicazioni fornite dalla Soprintendenza per i Beni Architettonici e Paesaggistici del Piemonte, rappresentati in cartografia con il simbolo su sfondo rosso e campitura rossa.

Identificativo bene	Vincolo (*)
02S	D.M.28/9/1977; D.M.31/5/1995
Comune	
Nichelino	
Denominazione bene	Dati catastali (*)
Castello, cappella e parco (zona di rispetto)	NCT F.8 part.nn.88-392 (parte) -57 (parte) -58-53-54 (parte) -55 (parte) -133-132 (parte)-52-49-78-48-69-70-71-50-51-66-83-63-77-78-75-76-136-108-68-67-74-73-147-148-62-101-84-85-723-722-135-79-721
Tipologia	
Castello-Rudere di castello	
Classificazione come proposta da P.P.R.	
Beni architettonici di interesse storico-culturale	
Località	
N.D.	



**DOCUMENTAZIONE FOTOGRAFICA
NON DISPONIBILE**

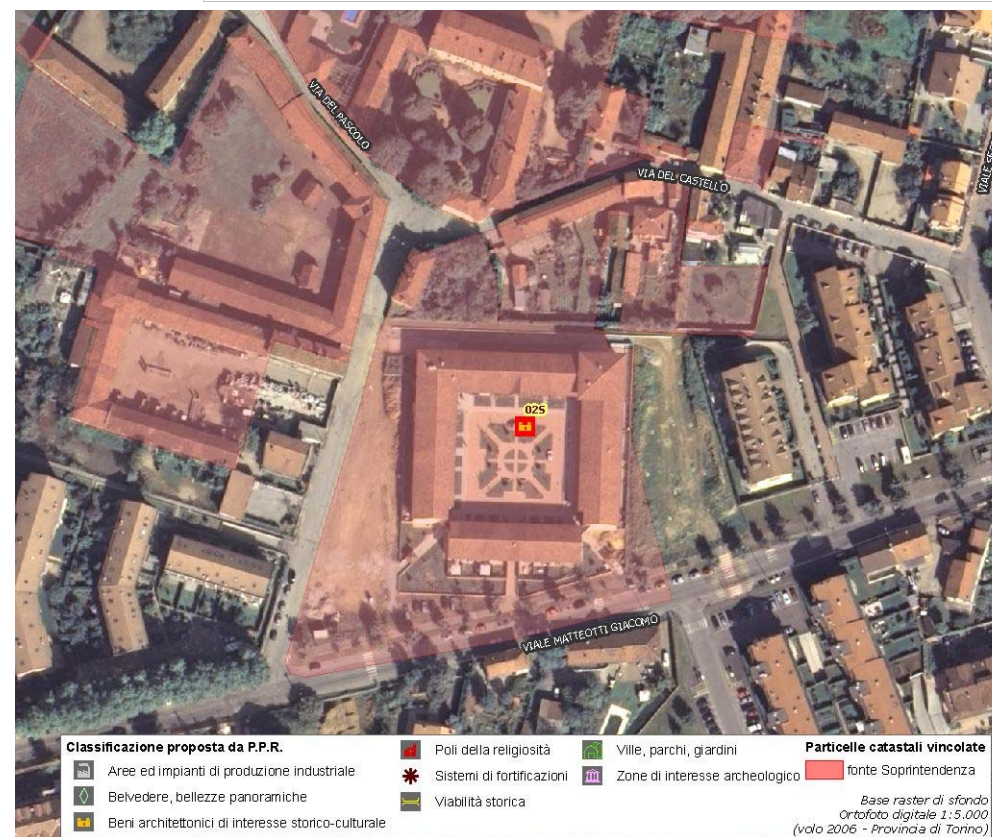

(*) come da indicazioni fornite dalla Soprintendenza per i Beni Architettonici e Paesaggistici del Piemonte, rappresentati in cartografia con il simbolo su sfondo rosso e campitura rossa.

Identificativo bene	Vincolo (*)
04S	D.D.R. 1612/2005
Comune	
Nichelino	
Denominazione bene	Dati catastali (*)
Fagianaia	NCEU F.10 part.n.96
Tipologia	
Area di ritrovamento di tipo diverso-Altro	
Classificazione come proposta da P.P.R.	
Beni architettonici di interesse storico-culturale	
Località	
Via Pracavallo 1	



**DOCUMENTAZIONE FOTOGRAFICA
NON DISPONIBILE**



(*) come da indicazioni fornite dalla Soprintendenza per i Beni Architettonici e Paesaggistici del Piemonte, rappresentati in cartografia con il simbolo su sfondo rosso e campitura rossa.

Identificativo bene	Vincolo (*)
03S	Not.Min.01/02/1946
Comune	
Nichelino	
Denominazione bene	Dati catastali (*)
Cappella Madonna delle Grazie con affreschi	F.7 part.nn.64-65
Tipologia	
Cappella	
Classificazione come proposta da P.P.R.	
Poli della religiosità	
Località	
N.D.	



**DOCUMENTAZIONE FOTOGRAFICA
NON DISPONIBILE**

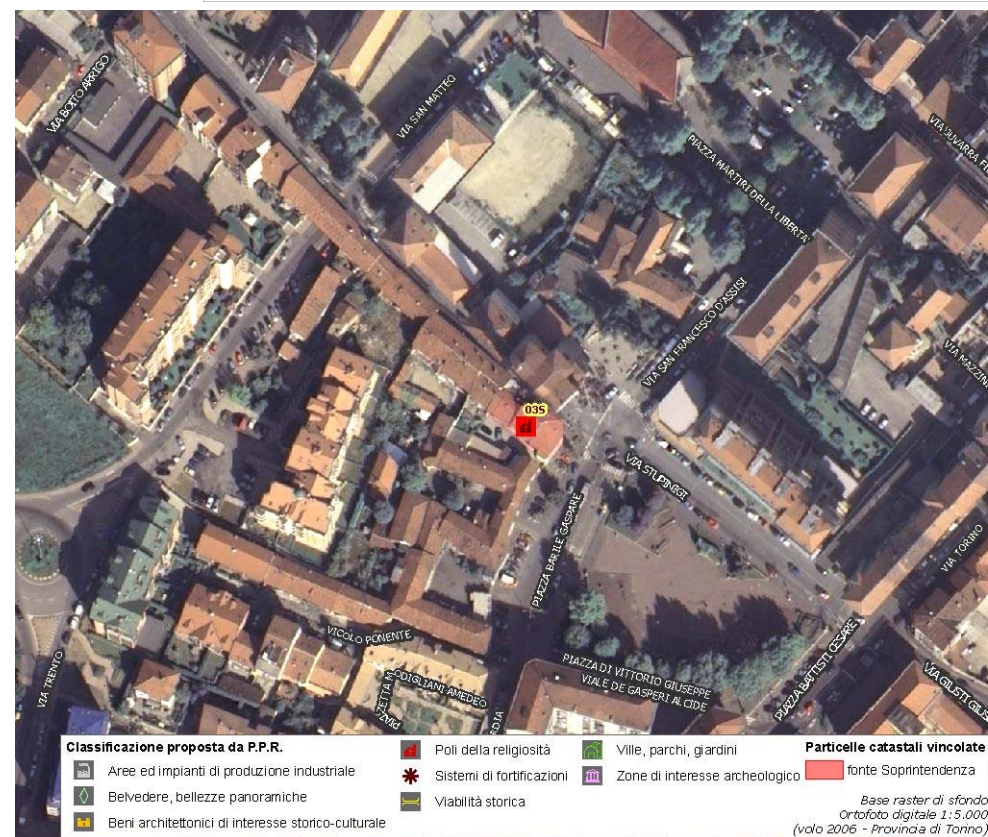

(*) come da indicazioni fornite dalla Soprintendenza per i Beni Architettonici e Paesaggistici del Piemonte, rappresentati in cartografia con il simbolo su sfondo rosso e campitura rossa.

Assessorato alla Pianificazione Territoriale
Ufficio di Piano Territoriale di Coordinamento

OSSERVATORIO DEI BENI CULTURALI DELLA PROVINCIA DI TORINO

LUGLIO 2009