



Assessorato alla Pianificazione Territoriale  
Ufficio di Piano Territoriale di Coordinamento

---

# OSSERVATORIO DEI BENI CULTURALI DELLA PROVINCIA DI TORINO

## CATALOGO DEI BENI CULTURALI

LUGLIO 2009



*Comune di*

**Piobesi Torinese**

*Allegato al documento "Quaderni del Territorio - Beni culturali"*

**Informazioni generali**

<b>Totale beni rilevati sul territorio comunale</b>	<b>8</b>
---	----------

<i>di cui</i>	
---------------	--

<i>vincolati dalla Soprintendenza (1)</i>	4
---	---

<i>beni di rilevanza storico culturale (2)</i>	4
--	---

<b>Classificazione del Totale dei beni rilevati sul territorio comunale secondo le componenti storico-culturali del P.P.R. (3)</b>	
--	--

<i>Beni architettonici di interesse storico-culturale</i>	4
---	---

<i>Poli della religiosità</i>	3
-------------------------------	---

<i>Sistemi di fortificazioni</i>	1
----------------------------------	---

<b>Totale beni desunti da PRGC ai sensi dell'art.24 L.R. 56/77 (4)</b>	<b>21</b>
--	-----------

*parte dei beni segnalati possono corrispondere con quanto indicato nel computo del "Totale beni rilevati sul territorio comunale"*

Nelle pagine seguenti sono riportate le schede relative al "Totale beni rilevati sul territorio comunale", complete di inquadramento cartografico e di documentazione fotografica laddove disponibile.

(1) v. pag. 12 del documento "Quaderni del Territorio - Beni culturali"

(2) v. pag. 9 del documento "Quaderni del Territorio - Beni culturali"

(3) v. pag. 15 del documento "Quaderni del Territorio - Beni culturali"

(4) v. pag. 11 del documento "Quaderni del Territorio - Beni culturali"

Identificativo bene

**04S**

Comune

**Piobesi Torinese**

Denominazione bene

**Casa**

Tipologia

**Casa castellata-Palazzo-Abitazione civile medievale**

Classificazione come proposta da P.P.R.

**Beni architettonici di interesse storico-culturale**

Località

**Via Montebello 21**

Vincolo (\*)

**Not. Min.23/02/1921**

Dati catastali (\*)

**F.6 part.n.204**

**DOCUMENTAZIONE FOTOGRAFICA  
NON DISPONIBILE**

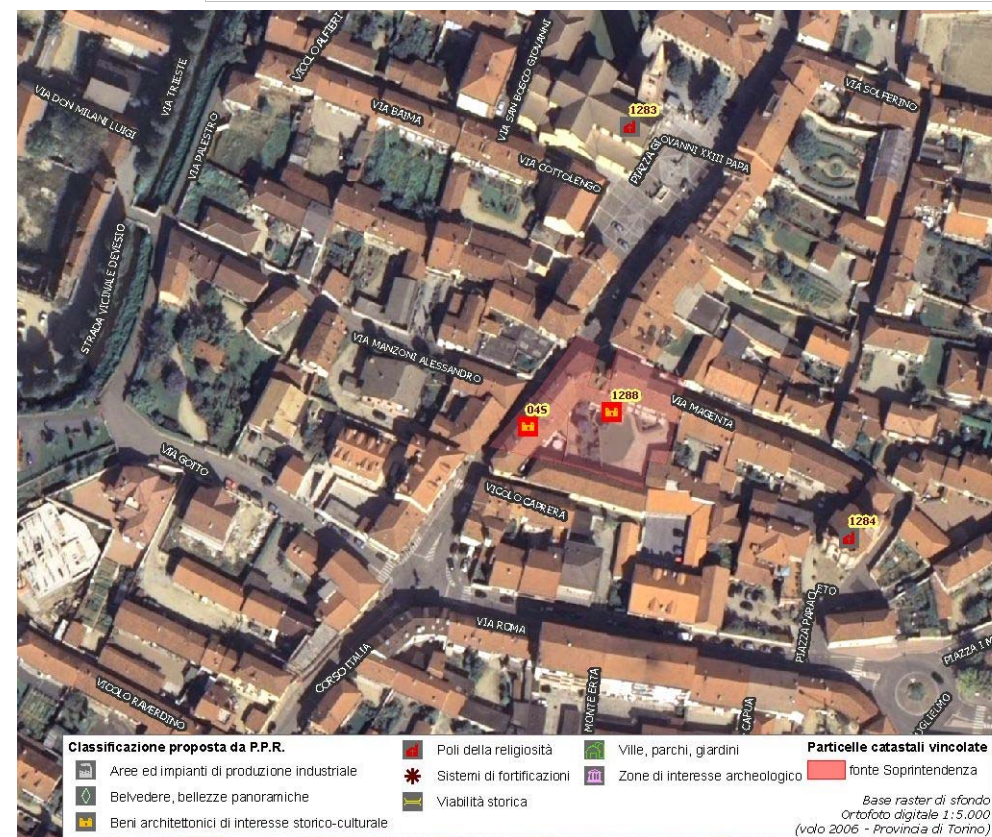

(\*) come da indicazioni fornite dalla Soprintendenza per i Beni Architettonici e Paesaggistici del Piemonte, rappresentati in cartografia con il simbolo su sfondo rosso e campitura rossa.

Identificativo bene	Vincolo (*)
<b>1288</b>	<b>Not. Min.23/02/1921</b>
Comune	
<b>Piobesi Torinese</b>	
Denominazione bene	Dati catastali (*)
<b>Casa con terrecotte stampate a foglie e fiori</b>	<b>F.6 part.nn.204-282-201-202-200</b>
Tipologia	
<b>Casa castellata-Palazzo-Abitazione civile medievale</b>	
Classificazione come proposta da P.P.R.	
<b>Beni architettonici di interesse storico-culturale</b>	
Località	
<b>Via Magenta 2-4</b>	



**DOCUMENTAZIONE FOTOGRAFICA  
NON DISPONIBILE**



(\*) come da indicazioni fornite dalla Soprintendenza per i Beni Architettonici e Paesaggistici del Piemonte, rappresentati in cartografia con il simbolo su sfondo rosso e campitura rossa.

Identificativo bene	Vincolo (*)
<b>1287</b>	
Comune	
<b>Piobesi Torinese</b>	
Denominazione bene	Dati catastali (*)
<b>Casa Pettiti</b>	
Tipologia	
<b>Casa castellata-Palazzo-Abitazione civile medievale</b>	
Classificazione come proposta da P.P.R.	
<b>Beni architettonici di interesse storico-culturale</b>	
Località	
<b>strada comunale del Tornello</b>	



**DOCUMENTAZIONE FOTOGRAFICA  
NON DISPONIBILE**



(\*) come da indicazioni fornite dalla Soprintendenza per i Beni Architettonici e Paesaggistici del Piemonte, rappresentati in cartografia con il simbolo su sfondo rosso e campitura rossa.

Identificativo bene

**1285**

Comune

**Piobesi Torinese**

Denominazione bene

**Complesso del Castello costituito da torre medioevale, villa patronale e parco circostante**

Tipologia

**Castello-Rudere di castello**

Classificazione come proposta da P.P.R.

**Beni architettonici di interesse storico-culturale**

Località

**P.zza Castello**

Vincolo (\*)

**D.M. 20/12/1954 come modificato dal D.M. 24/02/1981**

Dati catastali (\*)

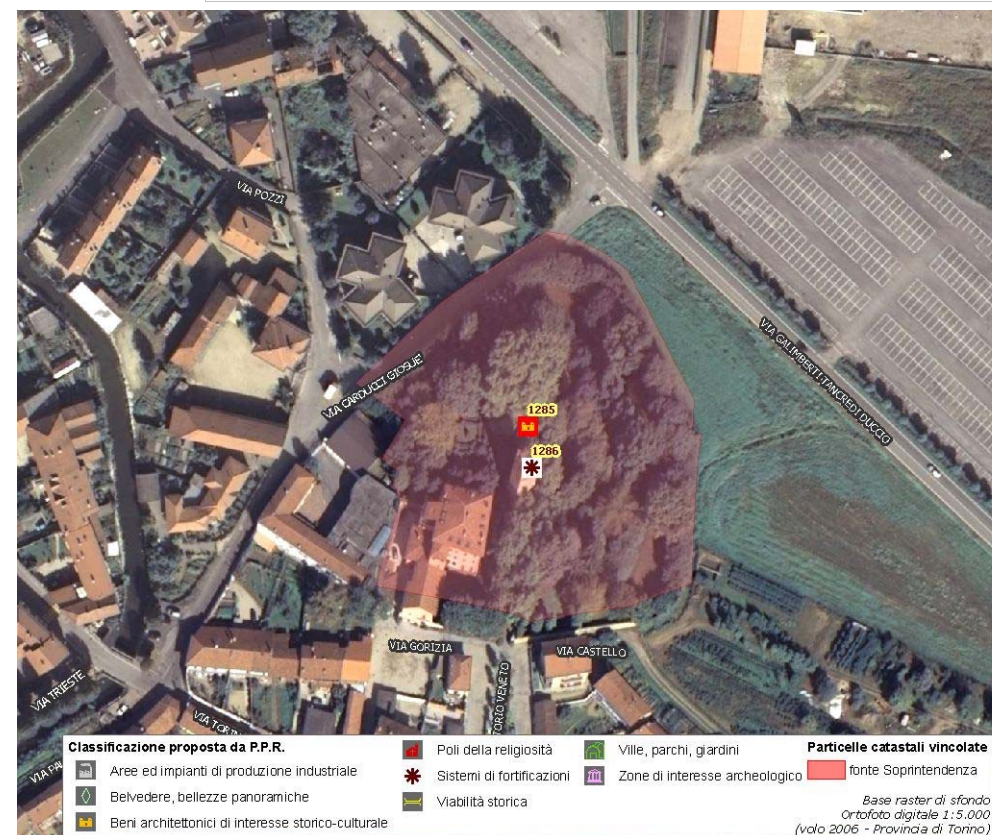
**F.6 part.nn.7-8-9 subb.1-2-3 e part.n.10**

(\*) come da indicazioni fornite dalla Soprintendenza per i Beni Architettonici e Paesaggistici del Piemonte, rappresentati in cartografia con il simbolo su sfondo rosso e campitura rossa.

Identificativo bene

1284

Comune

Piobesi Torinese

Denominazione bene

Chiesa della Confraternita dello Spirito Santo

Tipologia

Chiesa

Classificazione come proposta da P.P.R.

Poli della religiosità

Località

piazza Paracleto

Vincolo (\*)

Dati catastali (\*)



(\*) come da indicazioni fornite dalla Soprintendenza per i Beni Architettonici e Paesaggistici del Piemonte, rappresentati in cartografia con il simbolo su sfondo rosso e campitura rossa.

Identificativo bene	Vincolo (*)
<b>1283</b>	
Comune	
<b>Piobesi Torinese</b>	
Denominazione bene	Dati catastali (*)
<b>Chiesa parrocchiale di Santa Maria</b>	
Tipologia	
<b>Chiesa</b>	
Classificazione come proposta da P.P.R.	
<b>Poli della religiosità</b>	
Località	
<b>piazza Giovanni XXIII</b>	



**DOCUMENTAZIONE FOTOGRAFICA  
NON DISPONIBILE**



(\*) come da indicazioni fornite dalla Soprintendenza per i Beni Architettonici e Paesaggistici del Piemonte, rappresentati in cartografia con il simbolo su sfondo rosso e campitura rossa.



Identificativo bene

**1282**

Comune

**Piobesi Torinese**

Denominazione bene

**Chiesa di S. Giovanni dei Campi (gia' Parrocchiale)**

Tipologia

**Chiesa**

Classificazione come proposta da P.P.R.

**Poli della religiosità**

Località

**cimitero**

Vincolo (\*)

**Not. Min.24/05/1910**

Dati catastali (\*)

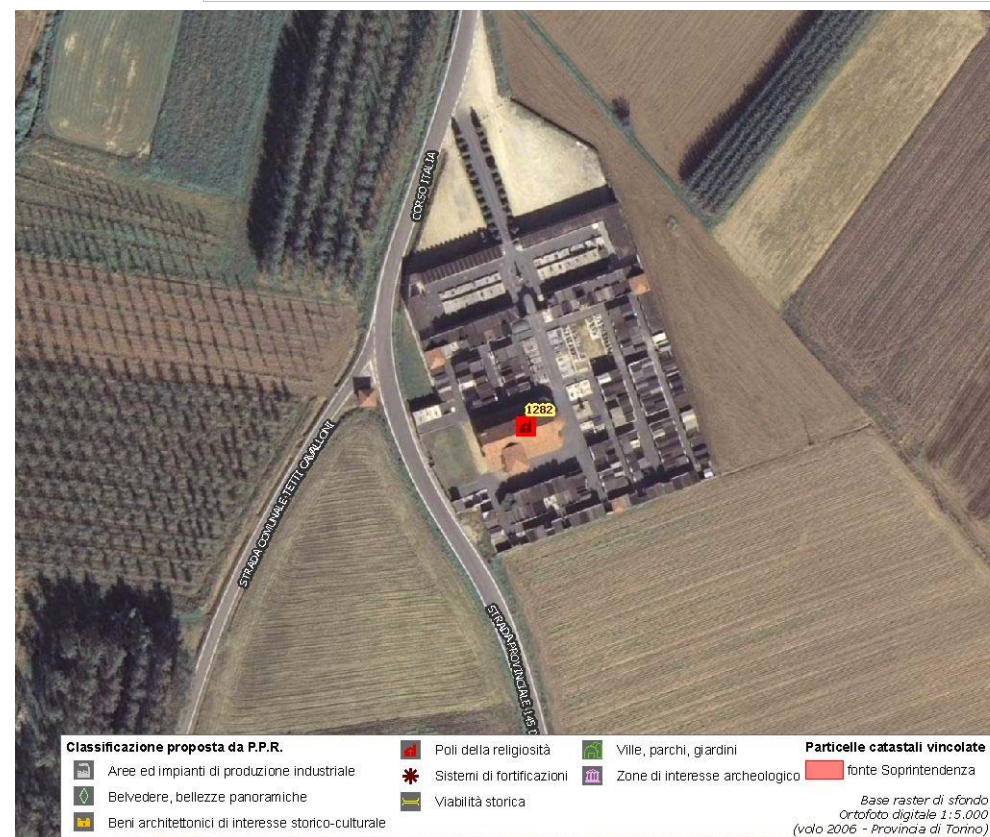

(\*) come da indicazioni fornite dalla Soprintendenza per i Beni Architettonici e Paesaggistici del Piemonte, rappresentati in cartografia con il simbolo su sfondo rosso e campitura rossa.

Identificativo bene
<b>1286</b>
Comune
<b>Piobesi Torinese</b>
Denominazione bene
<b>Torre del castello</b>
Tipologia
<b>Torre</b>
Classificazione come proposta da P.P.R.
<b>Sistemi di fortificazioni</b>
Località
<b>via Castello</b>

Vincolo (\*)

Dati catastali (\*)

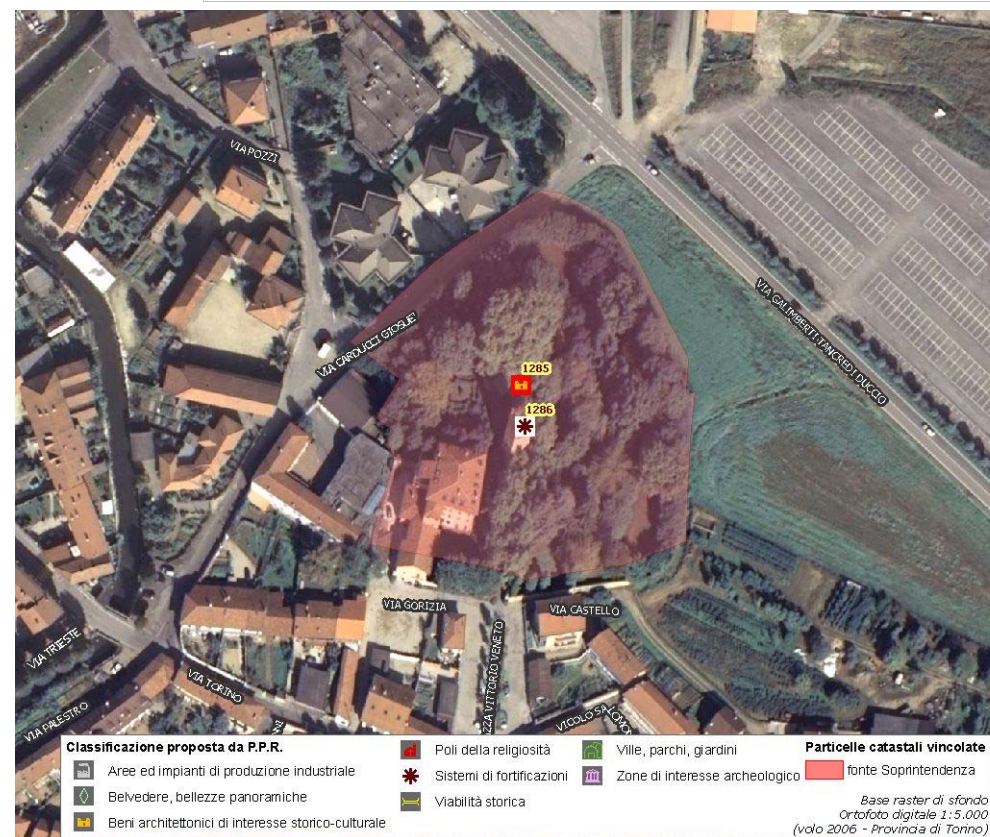

(\*) come da indicazioni fornite dalla Soprintendenza per i Beni Architettonici e Paesaggistici del Piemonte, rappresentati in cartografia con il simbolo su sfondo rosso e campitura rossa.

**Assessorato alla Pianificazione Territoriale**  
**Ufficio di Piano Territoriale di Coordinamento**

***OSSERVATORIO DEI BENI CULTURALI DELLA PROVINCIA DI TORINO***

LUGLIO 2009