



Assessorato alla Pianificazione Territoriale  
Ufficio di Piano Territoriale di Coordinamento

---

# OSSERVATORIO DEI BENI CULTURALI DELLA PROVINCIA DI TORINO

## CATALOGO DEI BENI CULTURALI

LUGLIO 2009



*Comune di*

**Pragelato**

*Allegato al documento "Quaderni del Territorio - Beni culturali"*

**Informazioni generali**

<b>Totale beni rilevati sul territorio comunale</b>	<b>8</b>
<i>di cui</i>	
<i>vincolati dalla Soprintendenza (1)</i>	4
<i>beni di rilevanza storico culturale (2)</i>	4
<b>Classificazione del Totale dei beni rilevati sul territorio comunale secondo le componenti storico-culturali del P.P.R. (3)</b>	
<i>Beni architettonici di interesse storico-culturale</i>	3
<i>Poli della religiosità</i>	5

Nelle pagine seguenti sono riportate le schede relative al "Totale beni rilevati sul territorio comunale", complete di inquadramento cartografico e di documentazione fotografica laddove disponibile.

<b>Totale beni desunti da PRGC ai sensi dell'art.24 L.R. 56/77 (4)</b>	<b>n.d.</b>
<i>parte dei beni segnalati possono corrispondere con quanto indicato nel computo del "Totale beni rilevati sul territorio comunale"</i>	

(1) v. pag. 12 del documento "Quaderni del Territorio - Beni culturali"

(2) v. pag. 9 del documento "Quaderni del Territorio - Beni culturali"

(3) v. pag. 15 del documento "Quaderni del Territorio - Beni culturali"

(4) v. pag. 11 del documento "Quaderni del Territorio - Beni culturali"

Identificativo bene	Vincolo (*)
<b>1334</b>	
Comune	
<b>Pragelato</b>	
Denominazione bene	Dati catastali (*)
<b>Case Frazione Souchères Haute</b>	
Tipologia	
<b>Casa castellata-Palazzo-Abitazione civile medievale</b>	
Classificazione come proposta da P.P.R.	
<b>Beni architettonici di interesse storico-culturale</b>	
Località	
<b>Frazione Souchères Haute</b>	



(\*) come da indicazioni fornite dalla Soprintendenza per i Beni Architettonici e Paesaggistici del Piemonte, rappresentati in cartografia con il simbolo su sfondo rosso e campitura rossa.

Identificativo bene	Vincolo (*)
<b>04S</b>	<b>Not. Min.25/09/1923</b>
Comune	
<b>Pragelato</b>	
Denominazione bene	Dati catastali (*)
<b>Casa con decorazioni dipinte a fresco e balconata in legno</b>	<b>F.48 part.n.125</b>
Tipologia	
<b>Casa castellata-Palazzo-Abitazione civile medievale</b>	
Classificazione come proposta da P.P.R.	
<b>Beni architettonici di interesse storico-culturale</b>	
Località	
<b>Fraz. Soucheres Hautes</b>	



(\*) come da indicazioni fornite dalla Soprintendenza per i Beni Architettonici e Paesaggistici del Piemonte, rappresentati in cartografia con il simbolo su sfondo rosso e campitura rossa.

Identificativo bene

**03S**

Comune

**Pragelato**

Denominazione bene

**Fabbricato rurale del Parco Naturale della Val Troncea**

Tipologia

**Area di ritrovamento di tipo diverso-Altro**

Classificazione come proposta da P.P.R.

**Beni architettonici di interesse storico-culturale**

Località

**Fraz. Rivet**

Vincolo (\*)

**D.M. 02/11/1993**

Dati catastali (\*)

**NCEU F.48 part.n.233**

(\*) come da indicazioni fornite dalla Soprintendenza per i Beni Architettonici e Paesaggistici del Piemonte, rappresentati in cartografia con il simbolo su sfondo rosso e campitura rossa.

Identificativo bene	Vincolo (*)
<b>1338</b>	
Comune	
<b>Pragelato</b>	
Denominazione bene	Dati catastali (*)
<b>Chiesa di San Lorenzo</b>	
Tipologia	
<b>Chiesa</b>	
Classificazione come proposta da P.P.R.	
<b>Poli della religiosità</b>	
Località	
<b>frazione Traverse</b>	

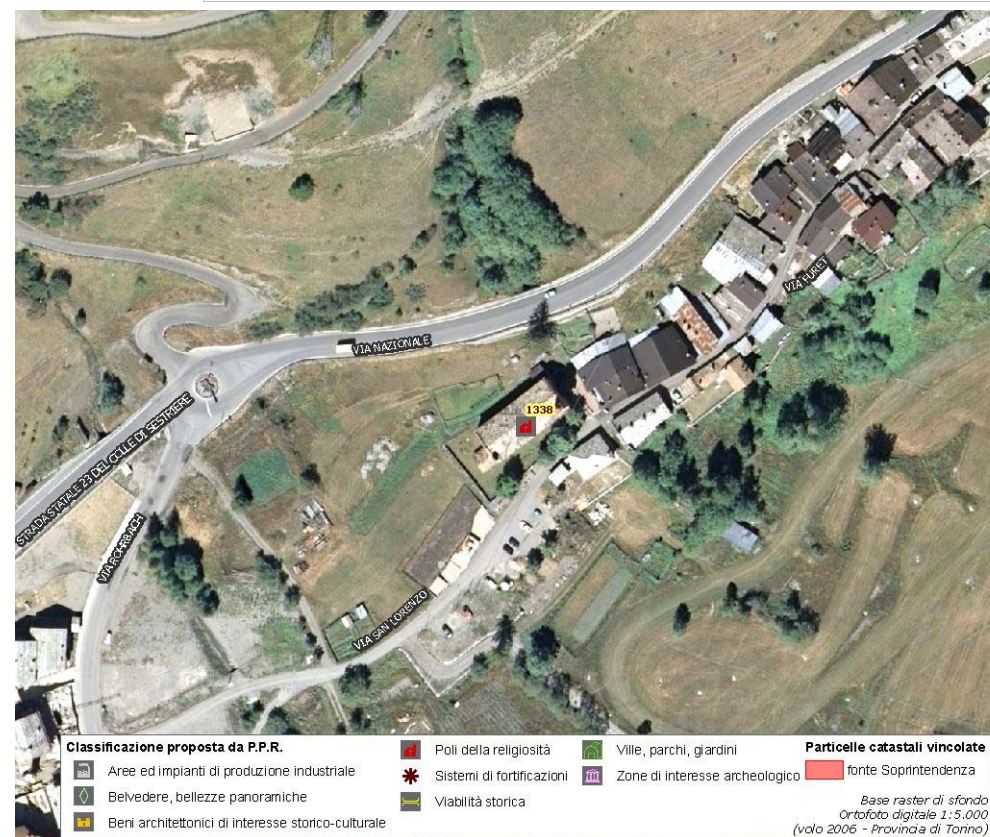

(\*) come da indicazioni fornite dalla Soprintendenza per i Beni Architettonici e Paesaggistici del Piemonte, rappresentati in cartografia con il simbolo su sfondo rosso e campitura rossa.

Identificativo bene	Vincolo (*)
<b>1337</b>	
Comune	
<b>Pragelato</b>	
Denominazione bene	Dati catastali (*)
<b>Chiesa di San Giacomo Maggiore</b>	
Tipologia	
<b>Chiesa</b>	
Classificazione come proposta da P.P.R.	
<b>Poli della religiosità</b>	
Località	
<b>frazione Laval</b>	



(\*) come da indicazioni fornite dalla Soprintendenza per i Beni Architettonici e Paesaggistici del Piemonte, rappresentati in cartografia con il simbolo su sfondo rosso e campitura rossa.

Identificativo bene	Vincolo (*)
<b>1336</b>	<b>D.D.R. 14/09/2006</b>
Comune	
<b>Pragelato</b>	
Denominazione bene	Dati catastali (*)
<b>Chiesa di Grand Puy</b>	<b>NCEU F.5 part.lettera D</b>
Tipologia	
<b>Chiesa</b>	
Classificazione come proposta da P.P.R.	
<b>Poli della religiosità</b>	
Località	
<b>Loc. Grand Puy</b>	

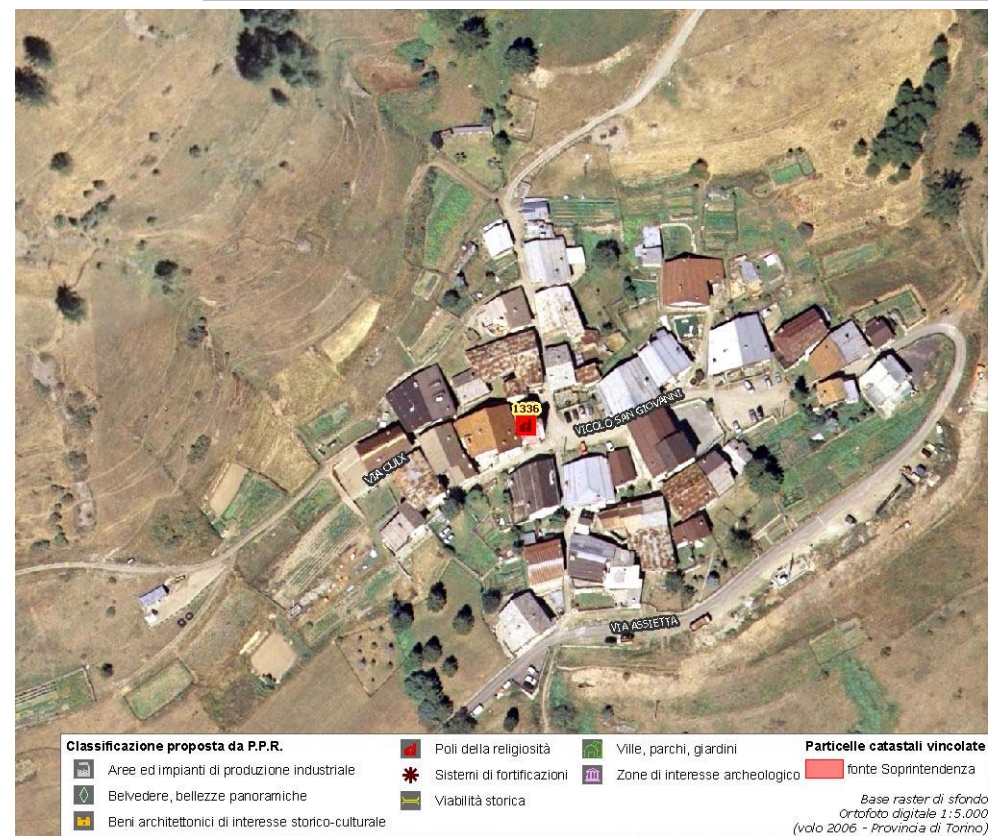

(\*) come da indicazioni fornite dalla Soprintendenza per i Beni Architettonici e Paesaggistici del Piemonte, rappresentati in cartografia con il simbolo su sfondo rosso e campitura rossa.



Identificativo bene

**1335**

Comune

**Pragelato**

Denominazione bene

**Chiesa di S. Maria Assunta**

Tipologia

**Chiesa**

Classificazione come proposta da P.P.R.

**Poli della religiosità**

Località

**Str. Comunale di Ruà**

Vincolo (\*)

**D.D.R. 14/09/2006**

Dati catastali (\*)

**NCEU F.44 part.n.450 (già part.lettera D)**

(\*) come da indicazioni fornite dalla Soprintendenza per i Beni Architettonici e Paesaggistici del Piemonte, rappresentati in cartografia con il simbolo su sfondo rosso e campitura rossa.

Identificativo bene	Vincolo (*)
<b>1333</b>	
Comune	
<b>Pragelato</b>	
Denominazione bene	Dati catastali (*)
<b>Chiesa Madonna delle Nevi</b>	
Tipologia	
<b>Chiesa</b>	
Classificazione come proposta da P.P.R.	
<b>Poli della religiosità</b>	
Località	
<b>frazione Souchères Basses</b>	

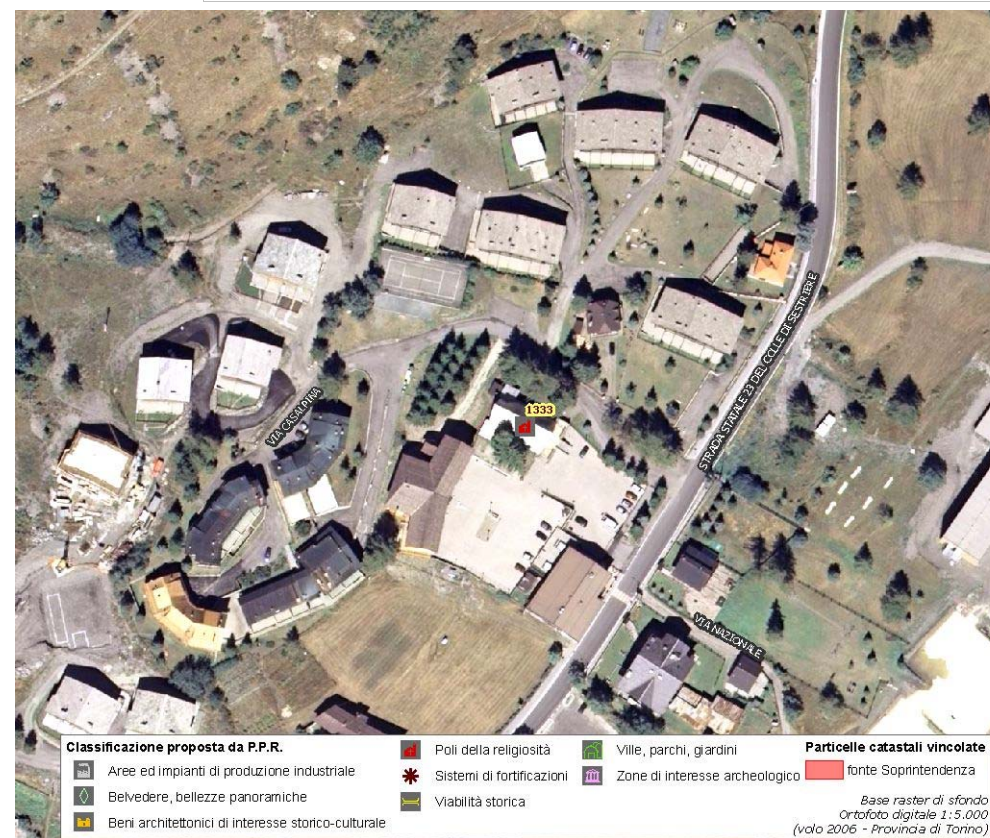

(\*) come da indicazioni fornite dalla Soprintendenza per i Beni Architettonici e Paesaggistici del Piemonte, rappresentati in cartografia con il simbolo su sfondo rosso e campitura rossa.

**Assessorato alla Pianificazione Territoriale**  
**Ufficio di Piano Territoriale di Coordinamento**

***OSSERVATORIO DEI BENI CULTURALI DELLA PROVINCIA DI TORINO***

LUGLIO 2009