



Assessorato alla Pianificazione Territoriale
Ufficio di Piano Territoriale di Coordinamento

OSSERVATORIO DEI BENI CULTURALI DELLA PROVINCIA DI TORINO

CATALOGO DEI BENI CULTURALI

LUGLIO 2009



Comune di

Pramollo

Allegato al documento "Quaderni del Territorio - Beni culturali"

Informazioni generali

Totale beni rilevati sul territorio comunale	3
<i>di cui</i>	
<i>vincolati dalla Soprintendenza (1)</i>	0
<i>beni di rilevanza storico culturale (2)</i>	3
Classificazione del Totale dei beni rilevati sul territorio comunale secondo le componenti storico-culturali del P.P.R. (3)	
<i>Poli della religiosità</i>	3

Nelle pagine seguenti sono riportate le schede relative al "Totale beni rilevati sul territorio comunale", complete di inquadramento cartografico e di documentazione fotografica laddove disponibile.

Totale beni desunti da PRGC ai sensi dell'art.24 L.R. 56/77 (4)	n.d.
<i>parte dei beni segnalati possono corrispondere con quanto indicato nel computo del "Totale beni rilevati sul territorio comunale"</i>	

(1) v. pag. 12 del documento "Quaderni del Territorio - Beni culturali"

(2) v. pag. 9 del documento "Quaderni del Territorio - Beni culturali"

(3) v. pag. 15 del documento "Quaderni del Territorio - Beni culturali"

(4) v. pag. 11 del documento "Quaderni del Territorio - Beni culturali"

Identificativo bene	Vincolo (*)
1347	
Comune	
Pramollo	
Denominazione bene	Dati catastali (*)
Chiesa di San Maurizio	
Tipologia	
Chiesa	
Classificazione come proposta da P.P.R.	
Poli della religiosità	
Località	
frazione Ruata	

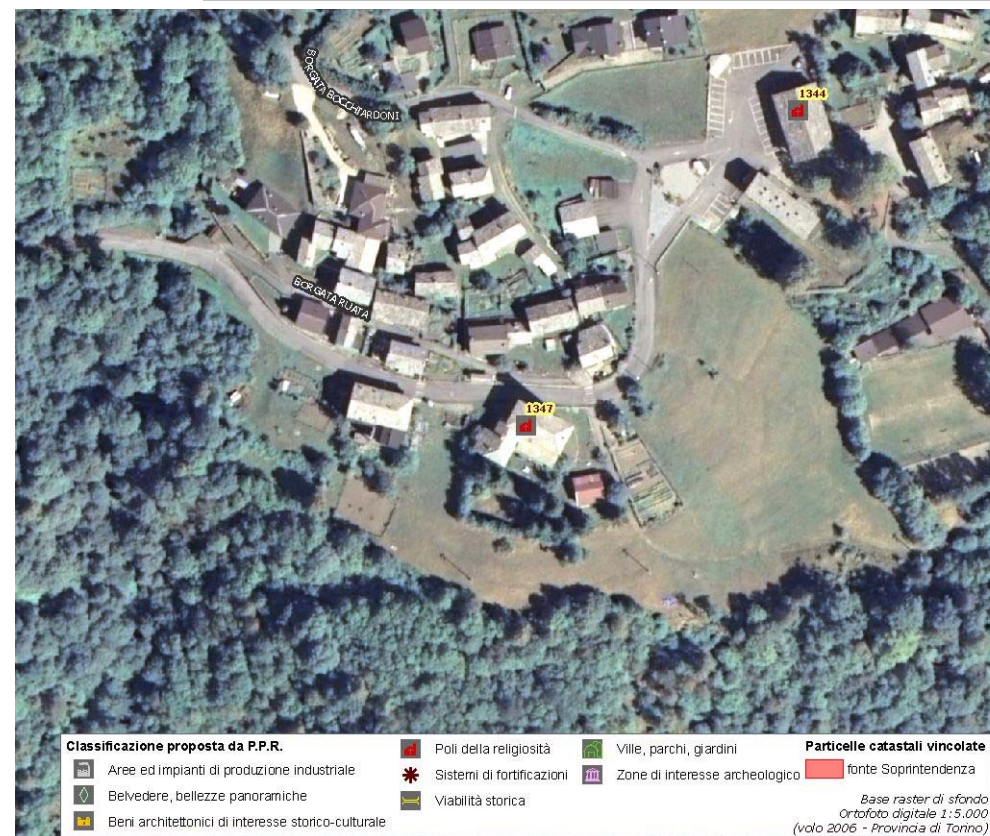

(*) come da indicazioni fornite dalla Soprintendenza per i Beni Architettonici e Paesaggistici del Piemonte, rappresentati in cartografia con il simbolo su sfondo rosso e campitura rossa.

Identificativo bene

1345

Comune

Pramollo

Denominazione bene

Chiesa della Natività di Maria Vergine

Tipologia

Chiesa

Classificazione come proposta da P.P.R.

Poli della religiosità

Località

frazione Rue

Vincolo (*)

Dati catastali (*)

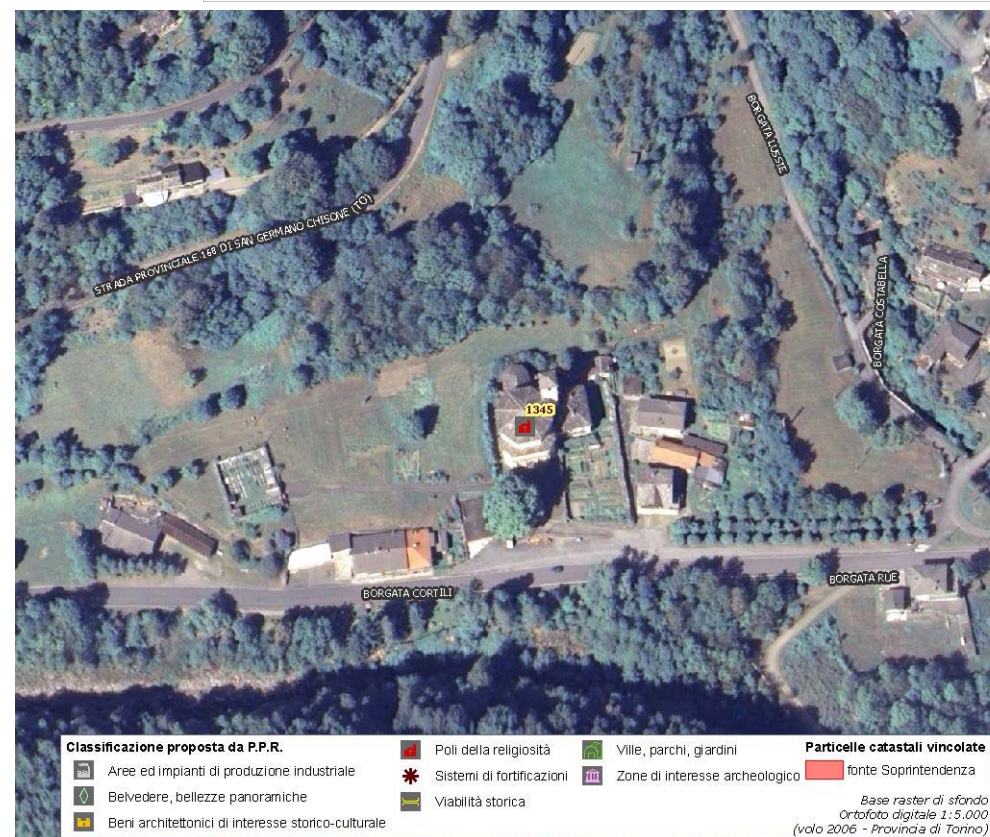

(*) come da indicazioni fornite dalla Soprintendenza per i Beni Architettonici e Paesaggistici del Piemonte, rappresentati in cartografia con il simbolo su sfondo rosso e campitura rossa.

Identificativo bene	Vincolo (*)
1344	
Comune	
Pramollo	
Denominazione bene	Dati catastali (*)
Tempio valdese	
Tipologia	
Chiesa	
Classificazione come proposta da P.P.R.	
Poli della religiosità	
Località	
frazione Ruata	

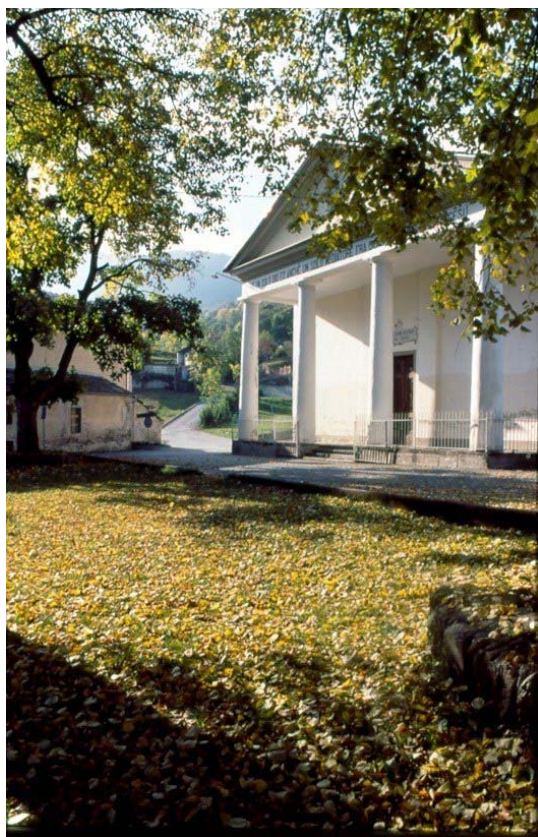

(*) come da indicazioni fornite dalla Soprintendenza per i Beni Architettonici e Paesaggistici del Piemonte, rappresentati in cartografia con il simbolo su sfondo rosso e campitura rossa.

Assessorato alla Pianificazione Territoriale
Ufficio di Piano Territoriale di Coordinamento

OSSERVATORIO DEI BENI CULTURALI DELLA PROVINCIA DI TORINO

LUGLIO 2009