



Assessorato alla Pianificazione Territoriale  
Ufficio di Piano Territoriale di Coordinamento

---

# OSSERVATORIO DEI BENI CULTURALI DELLA PROVINCIA DI TORINO

## CATALOGO DEI BENI CULTURALI

LUGLIO 2009



*Comune di*

**San Benigno Canavese**

*Allegato al documento "Quaderni del Territorio - Beni culturali"*

**Informazioni generali**

<b>Totale beni rilevati sul territorio comunale</b>	<b>12</b>
---	-----------

<i>di cui</i>	
---------------	--

<i>vincolati dalla Soprintendenza (1)</i>	10
---	----

<i>beni di rilevanza storico culturale (2)</i>	2
--	---

<b>Classificazione del Totale dei beni rilevati sul territorio comunale secondo le componenti storico-culturali del P.P.R. (3)</b>	
--	--

<i>Beni architettonici di interesse storico-culturale</i>	3
---	---

<i>Poli della religiosità</i>	6
-------------------------------	---

<i>Sistemi di fortificazioni</i>	3
----------------------------------	---

<b>Totale beni desunti da PRGC ai sensi dell'art.24 L.R. 56/77 (4)</b>	<b>19</b>
--	-----------

<i>parte dei beni segnalati possono corrispondere con quanto indicato nel computo del "Totale beni rilevati sul territorio comunale"</i>	
--	--

Nelle pagine seguenti sono riportate le schede relative al "Totale beni rilevati sul territorio comunale", complete di inquadramento cartografico e di documentazione fotografica laddove disponibile.

(1) v. pag. 12 del documento "Quaderni del Territorio - Beni culturali"

(2) v. pag. 9 del documento "Quaderni del Territorio - Beni culturali"

(3) v. pag. 15 del documento "Quaderni del Territorio - Beni culturali"

(4) v. pag. 11 del documento "Quaderni del Territorio - Beni culturali"

Identificativo bene	Vincolo (*)
<b>1475</b>	<b>D.D.R. 10/11/2006</b>
Comune	
<b>San Benigno Canavese</b>	
Denominazione bene	Dati catastali (*)
<b>Palazzo comunale</b>	<b>NCEU F.27 part.n.395 sub 2 (limitatamente alla parte antica)</b>
Tipologia	
<b>Casa castellata-Palazzo-Abitazione civile medievale</b>	
Classificazione come proposta da P.P.R.	
<b>Beni architettonici di interesse storico-culturale</b>	
Località	
<b>piazza Vittorio Emanuele II 9</b>	



**DOCUMENTAZIONE FOTOGRAFICA  
NON DISPONIBILE**

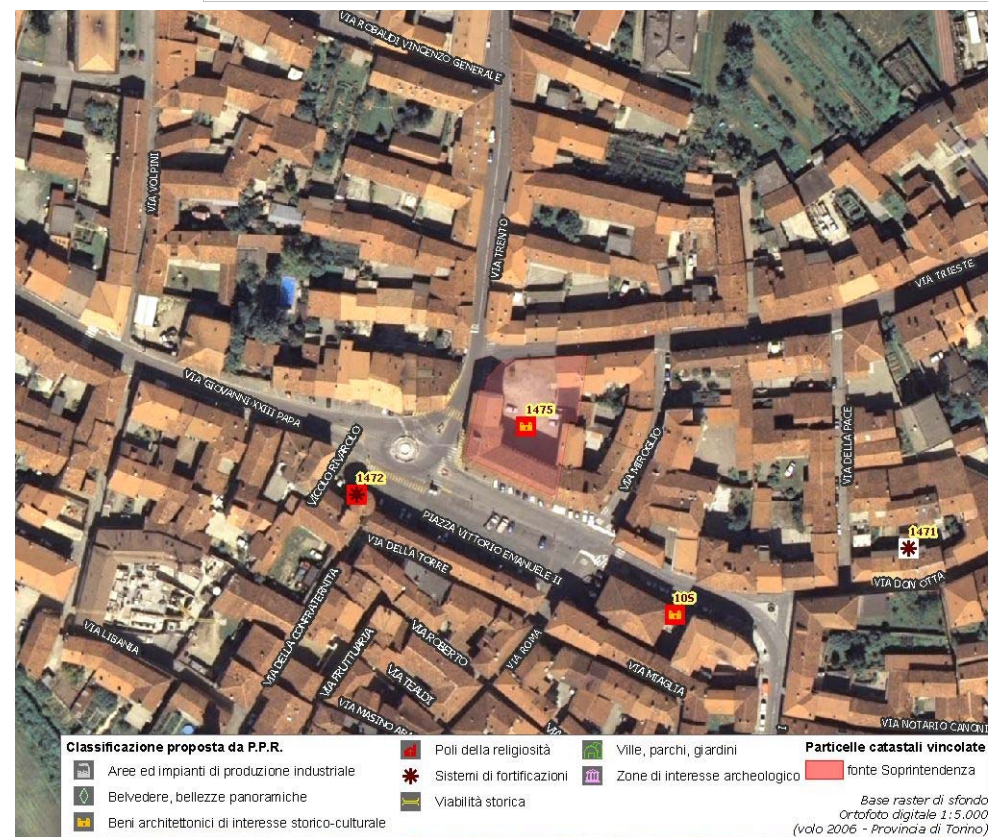

(\*) come da indicazioni fornite dalla Soprintendenza per i Beni Architettonici e Paesaggistici del Piemonte, rappresentati in cartografia con il simbolo su sfondo rosso e campitura rossa.

Identificativo bene	Vincolo (*)
<b>1474</b>	<b>D.M. 28/05/1968</b>
Comune	
<b>San Benigno Canavese</b>	
Denominazione bene	Dati catastali (*)
<b>Palazzo Abbaziale di S. Maria di Fruttuarìa</b>	<b>NCEU F.28 part.nn.16-19 (parte) -112-115-117-436-503-538</b>
Tipologia	
<b>Casa castellata-Palazzo-Abitazione civile medievale</b>	
Classificazione come proposta da P.P.R.	
<b>Beni architettonici di interesse storico-culturale</b>	
Località	
<b>P.zza del Collegio</b>	



**DOCUMENTAZIONE FOTOGRAFICA  
NON DISPONIBILE**

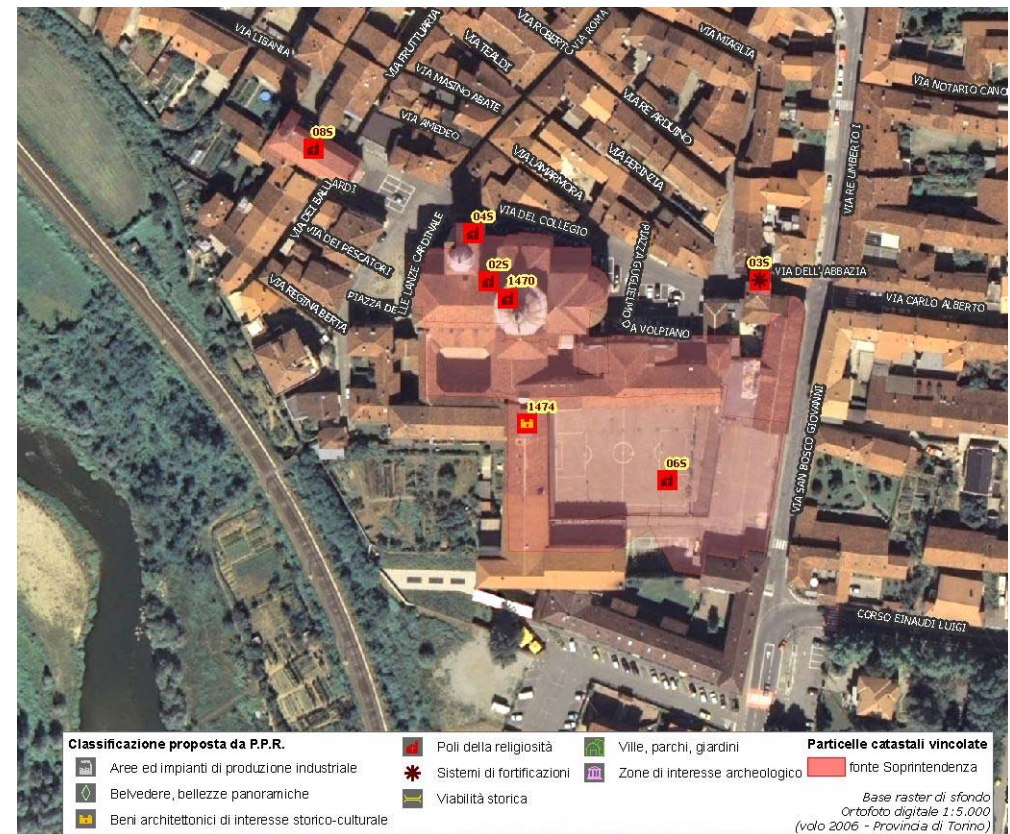

(\*) come da indicazioni fornite dalla Soprintendenza per i Beni Architettonici e Paesaggistici del Piemonte, rappresentati in cartografia con il simbolo su sfondo rosso e campitura rossa.

Identificativo bene

**10S**

Comune

**San Benigno Canavese**

Denominazione bene

**Ala mercato coperto**

Tipologia

**Area di ritrovamento di tipo diverso-Altro**

Classificazione come proposta da P.P.R.

**Beni architettonici di interesse storico-culturale**

Località

**P.zza Vittorio Emanuele II**

Vincolo (\*)

**D.D.R. 31/08/2006**

Dati catastali (\*)

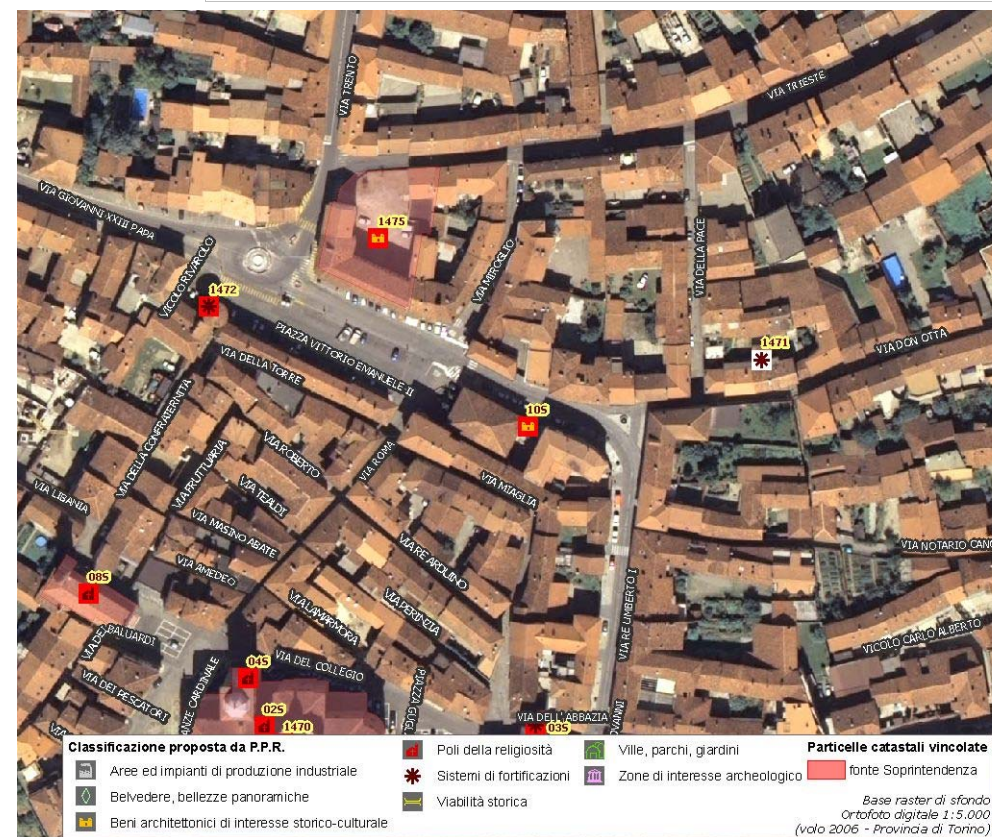
**NCEU F.28 part.n.352; NCT F.28 part.n.564**

(\*) come da indicazioni fornite dalla Soprintendenza per i Beni Architettonici e Paesaggistici del Piemonte, rappresentati in cartografia con il simbolo su sfondo rosso e campitura rossa.

Identificativo bene

**1470**

Comune

**San Benigno Canavese**

Denominazione bene

**Resti architettonici appartenenti all'antica chiesa romanica sulla quale sorge attualmente l'**

Tipologia

**Chiesa**

Classificazione come proposta da P.P.R.

**Poli della religiosità**

Località

**P.zza del Collegio**

Vincolo (\*)

**D.M. 03/08/1983**

Dati catastali (\*)

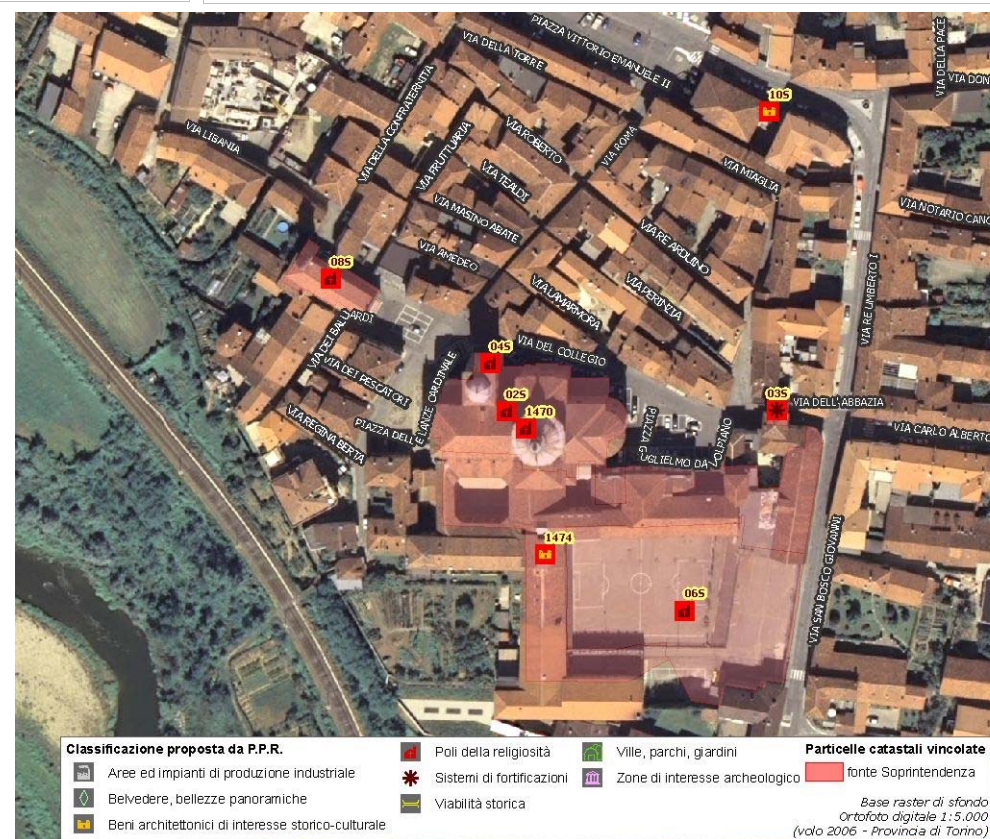
**NCEU F.28 part. lettera M**

(\*) come da indicazioni fornite dalla Soprintendenza per i Beni Architettonici e Paesaggistici del Piemonte, rappresentati in cartografia con il simbolo su sfondo rosso e campitura rossa.

Identificativo bene	Vincolo (*)
<b>1476</b>	
Comune	
<b>San Benigno Canavese</b>	
Denominazione bene	Dati catastali (*)
<b>Cappella Madonna delle Grazie</b>	
Tipologia	
<b>Cappella</b>	
Classificazione come proposta da P.P.R.	
<b>Poli della religiosità</b>	
Località	
<b>strada Provinciale di Bosconero</b>	



**DOCUMENTAZIONE FOTOGRAFICA  
NON DISPONIBILE**

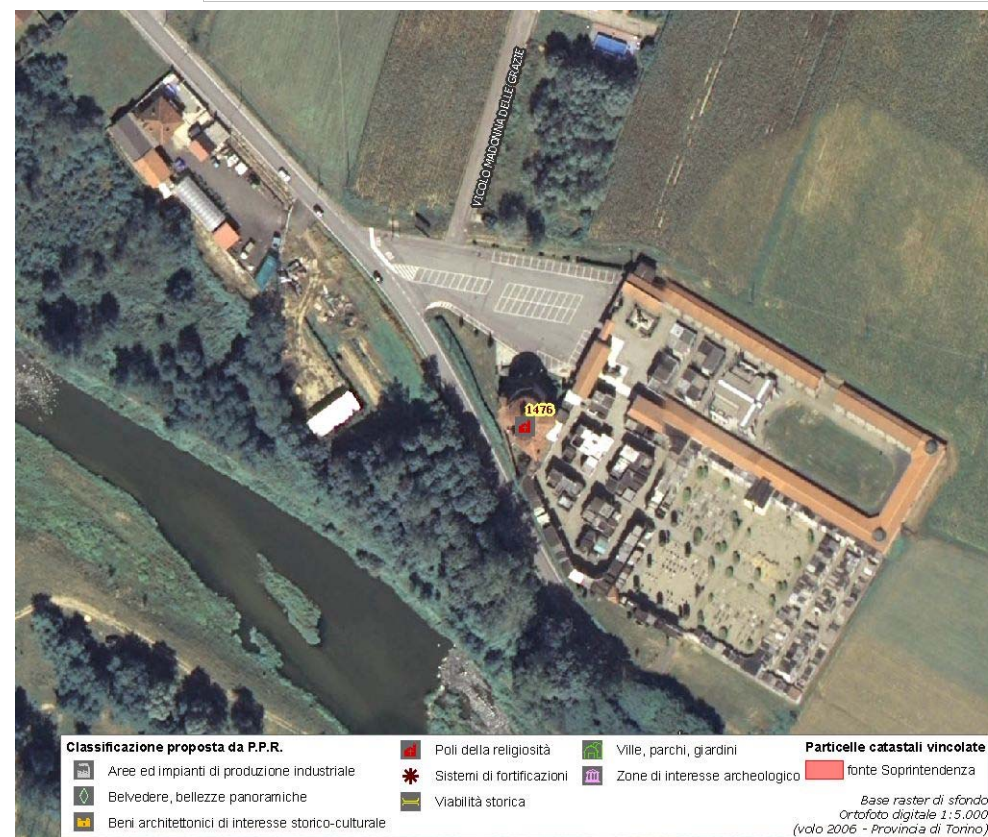

(\*) come da indicazioni fornite dalla Soprintendenza per i Beni Architettonici e Paesaggistici del Piemonte, rappresentati in cartografia con il simbolo su sfondo rosso e campitura rossa.

Identificativo bene	Vincolo (*)
<b>02S</b>	<b>Not. Min.28/05/1910</b>
Comune	
<b>San Benigno Canavese</b>	
Denominazione bene	Dati catastali (*)
<b>Chiesa Parrocchiale con campanile</b>	
Tipologia	
<b>Chiesa</b>	
Classificazione come proposta da P.P.R.	
<b>Poli della religiosità</b>	
Località	
<b>N.D.</b>	



**DOCUMENTAZIONE FOTOGRAFICA  
NON DISPONIBILE**

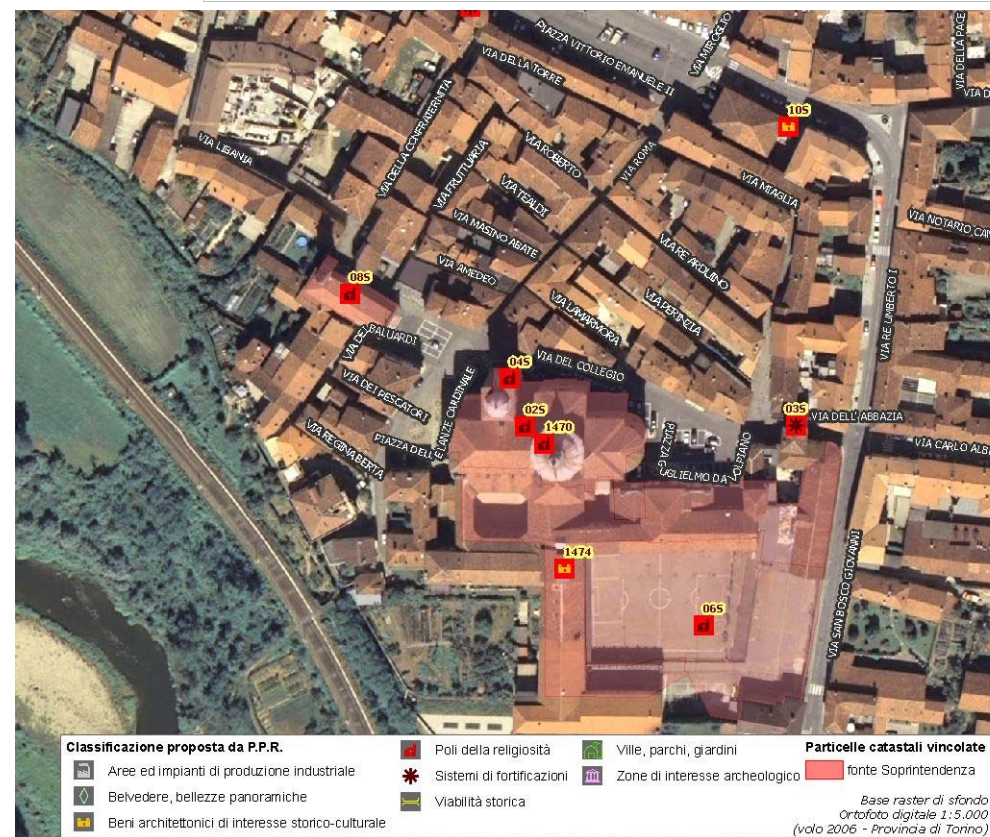

(\*) come da indicazioni fornite dalla Soprintendenza per i Beni Architettonici e Paesaggistici del Piemonte, rappresentati in cartografia con il simbolo su sfondo rosso e campitura rossa.



Identificativo bene

**08S**

Comune

**San Benigno Canavese**

Denominazione bene

**Chiesa di S. Croce**

Tipologia

**Chiesa**

Classificazione come proposta da P.P.R.

**Poli della religiosità**

Località

**P.zza S. Croce**

Vincolo (\*)

**R.R. n.9339 del 08/11/1983**

Dati catastali (\*)

**F.29 part.lettera X**

**DOCUMENTAZIONE FOTOGRAFICA  
NON DISPONIBILE**

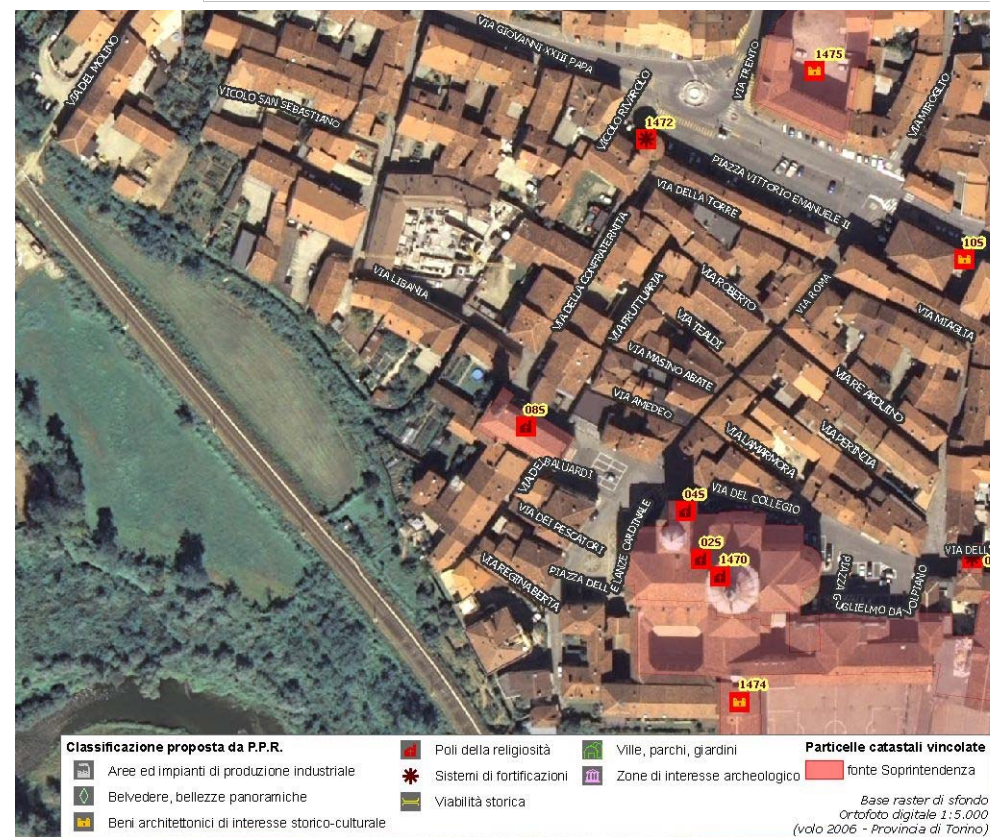

(\*) come da indicazioni fornite dalla Soprintendenza per i Beni Architettonici e Paesaggistici del Piemonte, rappresentati in cartografia con il simbolo su sfondo rosso e campitura rossa.

Identificativo bene	Vincolo (*)
<b>06S</b>	<b>D.M.30/9/1969</b>
Comune	
<b>San Benigno Canavese</b>	
Denominazione bene	Dati catastali (*)
<b>Palazzo Abbaziale di S.Maria di Fruttuaria (zona di rispetto)</b>	<b>F.29 part.nn.305-308-310</b>
Tipologia	
<b>Monastero-Abbazia-Convento</b>	
Classificazione come proposta da P.P.R.	
<b>Poli della religiosità</b>	
Località	
<b>P.zza del Collegio</b>	



**DOCUMENTAZIONE FOTOGRAFICA  
NON DISPONIBILE**

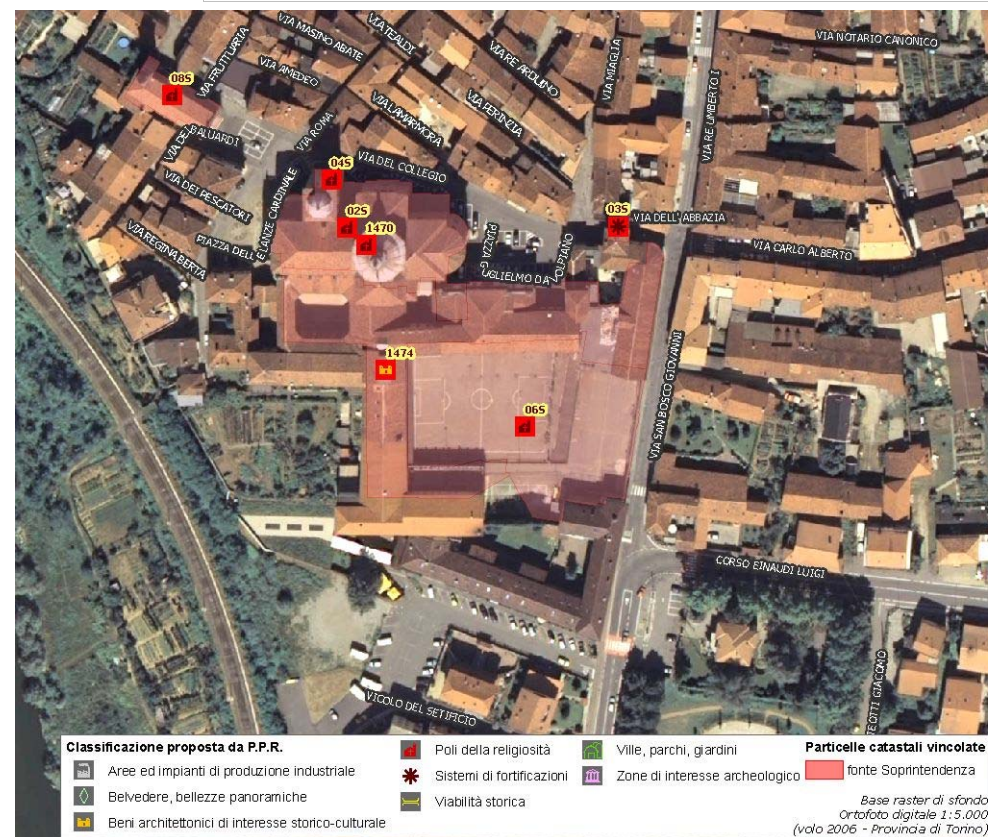

(\*) come da indicazioni fornite dalla Soprintendenza per i Beni Architettonici e Paesaggistici del Piemonte, rappresentati in cartografia con il simbolo su sfondo rosso e campitura rossa.

Identificativo bene

**04S**

Comune

**San Benigno Canavese**

Denominazione bene

**Torre campanaria**

Tipologia

**Monastero-Abbazia-Convento**

Classificazione come proposta da P.P.R.

**Poli della religiosità**

Località

**P.zza Cardinale Amedeo delle Lanze**

Vincolo (\*)

**D.D.R. in fase di emanazione**

Dati catastali (\*)

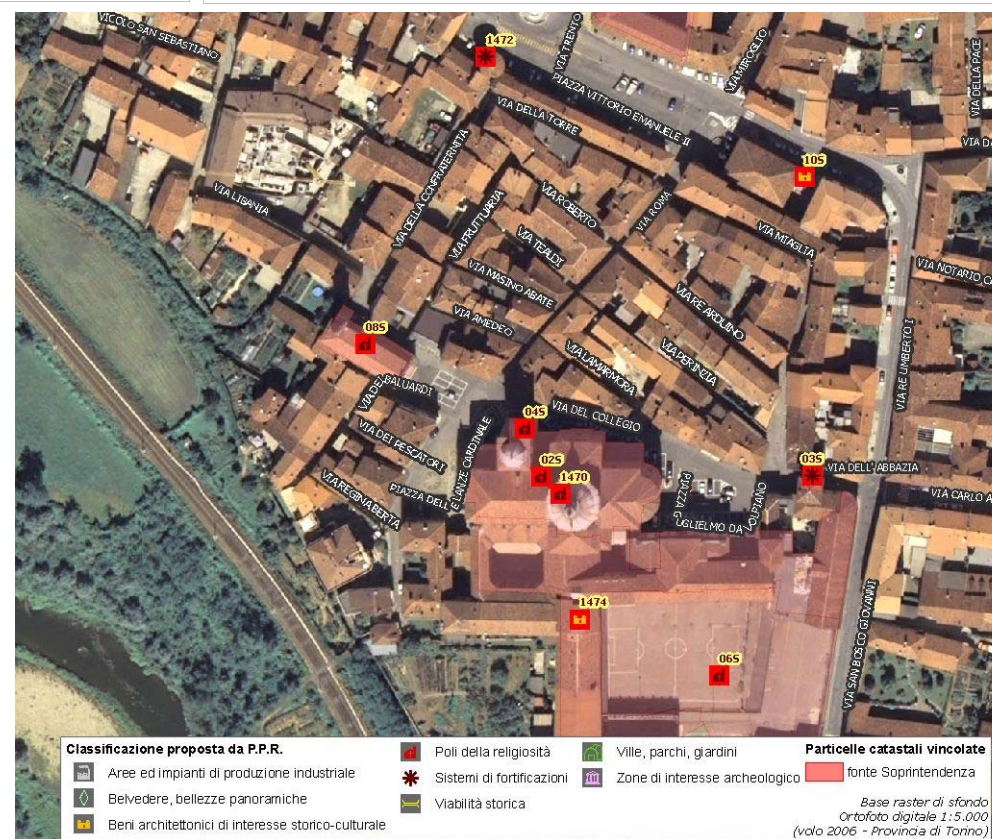

(\*) come da indicazioni fornite dalla Soprintendenza per i Beni Architettonici e Paesaggistici del Piemonte, rappresentati in cartografia con il simbolo su sfondo rosso e campitura rossa.

Identificativo bene

1471

Comune

San Benigno Canavese

Denominazione bene

Torre est

Tipologia

Torre

Classificazione come proposta da P.P.R.

Sistemi di fortificazioni

Località

via Don Otta

Vincolo (\*)

Dati catastali (\*)

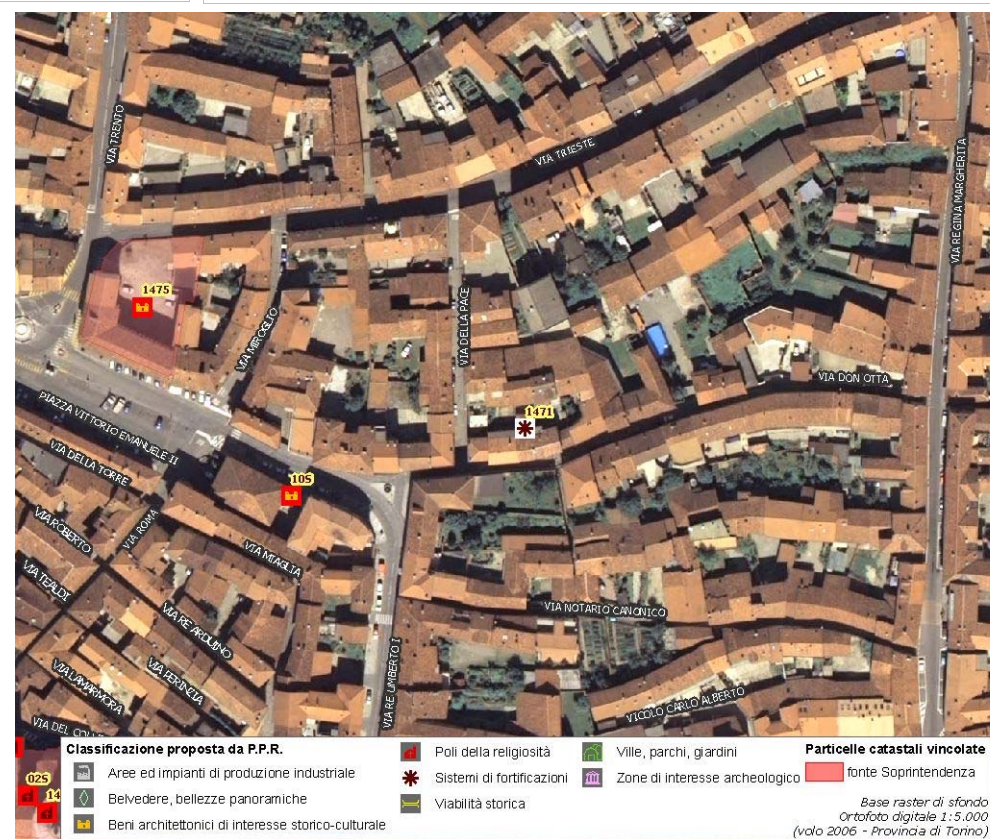

(\*) come da indicazioni fornite dalla Soprintendenza per i Beni Architettonici e Paesaggistici del Piemonte, rappresentati in cartografia con il simbolo su sfondo rosso e campitura rossa.

Identificativo bene	Vincolo (*)
<b>1472</b>	<b>Not. Min.28/05/1910</b>
Comune	
<b>San Benigno Canavese</b>	
Denominazione bene	Dati catastali (*)
<b>Cinta e torri medioevali</b>	
Tipologia	
<b>Torre</b>	
Classificazione come proposta da P.P.R.	
<b>Sistemi di fortificazioni</b>	
Località	
<b>piazza Vittorio Emanuele II</b>	



**DOCUMENTAZIONE FOTOGRAFICA  
NON DISPONIBILE**

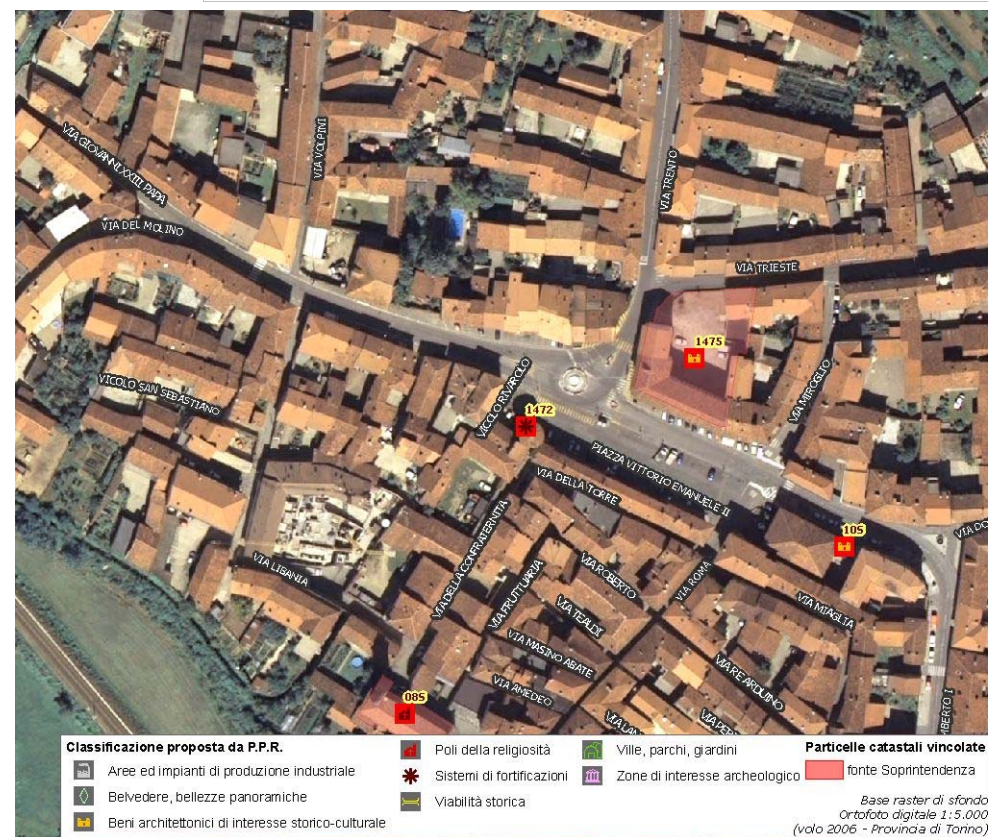

(\*) come da indicazioni fornite dalla Soprintendenza per i Beni Architettonici e Paesaggistici del Piemonte, rappresentati in cartografia con il simbolo su sfondo rosso e campitura rossa.

Identificativo bene

**03S**

Comune

**San Benigno Canavese**

Denominazione bene

**Torre Porta del Ricetto**

Tipologia

**Torre**

Classificazione come proposta da P.P.R.

**Sistemi di fortificazioni**

Località

**Via dell'Abbazia**

Vincolo (\*)

**D.D.R. 11/10/2007**

Dati catastali (\*)

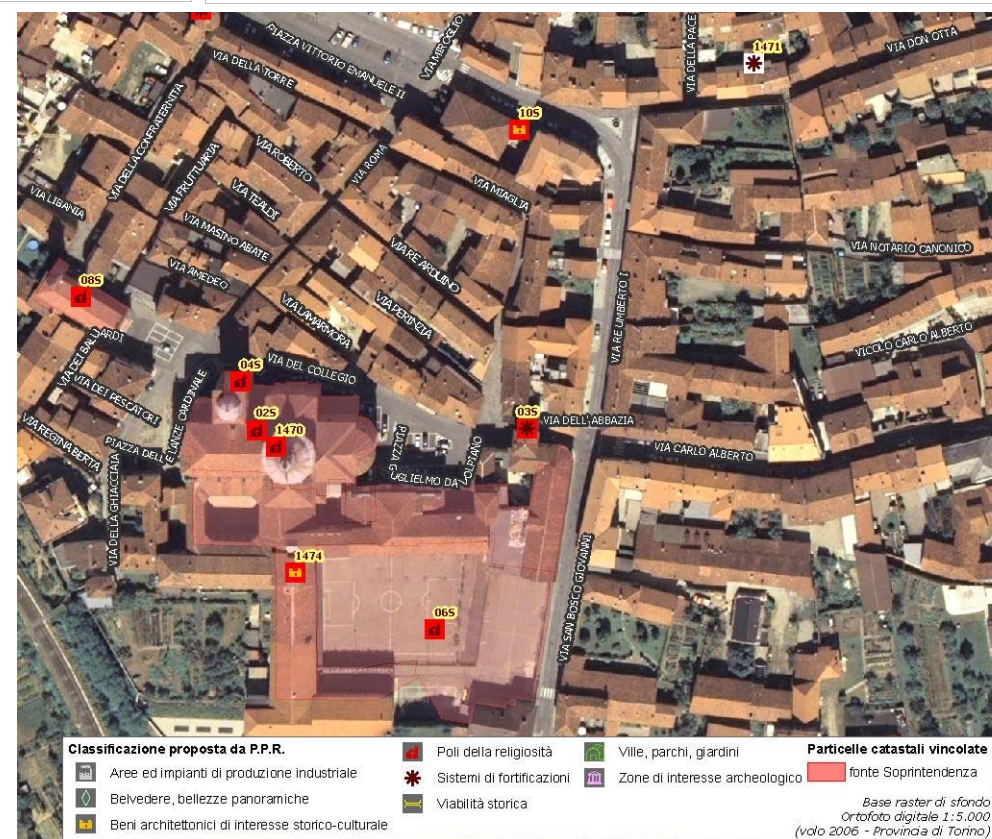
**NCT F.28 part.n.68**

(\*) come da indicazioni fornite dalla Soprintendenza per i Beni Architettonici e Paesaggistici del Piemonte, rappresentati in cartografia con il simbolo su sfondo rosso e campitura rossa.

**Assessorato alla Pianificazione Territoriale**  
**Ufficio di Piano Territoriale di Coordinamento**

***OSSERVATORIO DEI BENI CULTURALI DELLA PROVINCIA DI TORINO***

LUGLIO 2009