



Assessorato alla Pianificazione Territoriale
Ufficio di Piano Territoriale di Coordinamento

OSSERVATORIO DEI BENI CULTURALI DELLA PROVINCIA DI TORINO

CATALOGO DEI BENI CULTURALI

SETTEMBRE 2010



Comune di

San Giorgio Canavese

Allegato al documento "Quaderni del Territorio - Beni culturali"

Informazioni generali

Totale beni rilevati sul territorio comunale	8
---	----------

<i>di cui</i>	
---------------	--

<i>vincolati dalla Soprintendenza (1)</i>	6
---	----------

<i>beni di rilevanza storico culturale (2)</i>	2
--	----------

Classificazione del Totale dei beni rilevati sul territorio comunale secondo le componenti storico-culturali del P.P.R. (3)	
--	--

<i>Beni architettonici di interesse storico-culturale</i>	4
---	----------

<i>Poli della religiosità</i>	3
-------------------------------	----------

<i>Ville, parchi, giardini</i>	1
--------------------------------	----------

Totale beni desunti da PRGC ai sensi dell'art.24 L.R. 56/77 (4)	n.d.
--	-------------

parte dei beni segnalati possono corrispondere con quanto indicato nel computo del "Totale beni rilevati sul territorio comunale"

Nelle pagine seguenti sono riportate le schede relative al "Totale beni rilevati sul territorio comunale", complete di inquadramento cartografico e di documentazione fotografica laddove disponibile.

(1) v. pag. 12 del documento "Quaderni del Territorio - Beni culturali"

(2) v. pag. 9 del documento "Quaderni del Territorio - Beni culturali"

(3) v. pag. 15 del documento "Quaderni del Territorio - Beni culturali"

(4) v. pag. 11 del documento "Quaderni del Territorio - Beni culturali"

Identificativo bene	Vincolo (*)
01S	D.M. 02/02/1988
Comune	
San Giorgio Canavese	
Denominazione bene	Dati catastali (*)
Immobile denominato Villa	NCEU F.4 part.nn.110-259; NCT F.4 part.n.111
Tipologia	
Casa castellata-Palazzo-Abitazione civile medievale	
Classificazione come proposta da P.P.R.	
Beni architettonici di interesse storico-culturale	
Località	
Via Biandrate 2	



**DOCUMENTAZIONE FOTOGRAFICA
NON DISPONIBILE**



(*) come da indicazioni fornite dalla Soprintendenza per i Beni Architettonici e Paesaggistici del Piemonte, rappresentati in cartografia con il simbolo su sfondo rosso e campitura rossa.

Identificativo bene	Vincolo (*)
02S	D.M. 05/10/1995
Comune	
San Giorgio Canavese	
Denominazione bene	Dati catastali (*)
Castello dei Conti di Biandrate con pertinenze e parco	F.8 part.nn.400-129-122-396-1060-121-382-383-124 e part.letter. M
Tipologia	
Castello-Rudere di castello	
Classificazione come proposta da P.P.R.	
Beni architettonici di interesse storico-culturale	
Località	
Via del Castello	

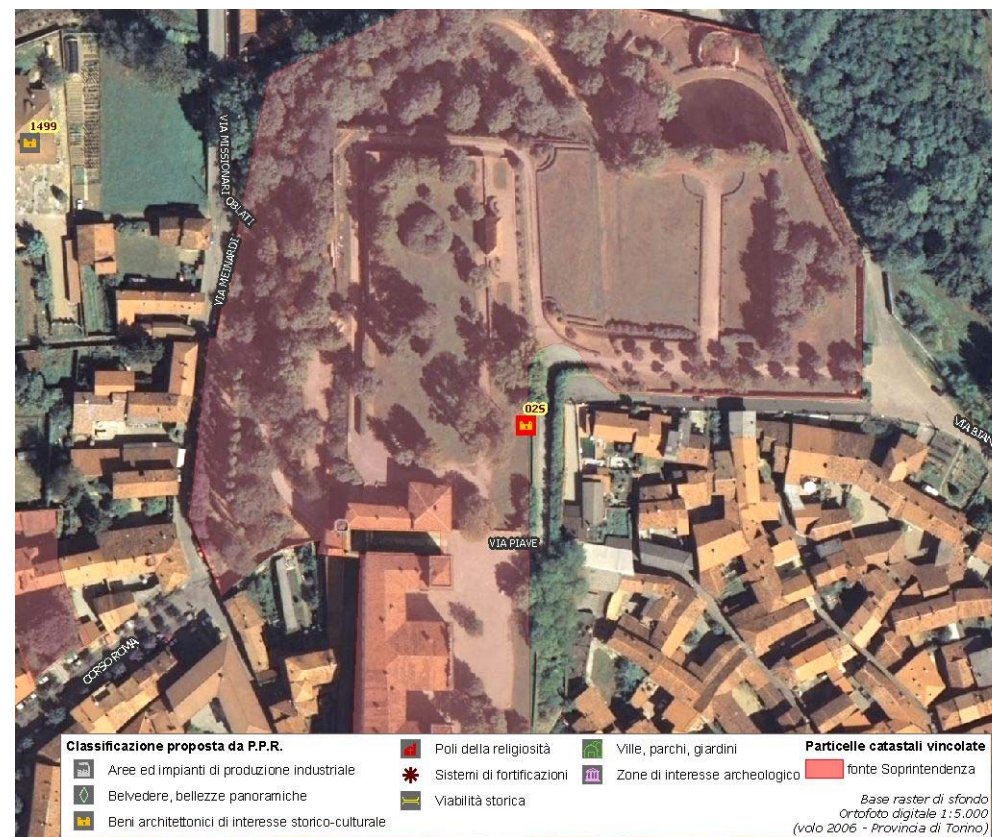

(*) come da indicazioni fornite dalla Soprintendenza per i Beni Architettonici e Paesaggistici del Piemonte, rappresentati in cartografia con il simbolo su sfondo rosso e campitura rossa.

Identificativo bene	Vincolo (*)
03S	D.M. 01/10/1976
Comune	
San Giorgio Canavese	
Denominazione bene	Dati catastali (*)
Immobile	F.8 part.nn.148-149
Tipologia	
Casa castellata-Palazzo-Abitazione civile medievale	
Classificazione come proposta da P.P.R.	
Beni architettonici di interesse storico-culturale	
Località	
P.zza M. Pescatore 43	



**DOCUMENTAZIONE FOTOGRAFICA
NON DISPONIBILE**



(*) come da indicazioni fornite dalla Soprintendenza per i Beni Architettonici e Paesaggistici del Piemonte, rappresentati in cartografia con il simbolo su sfondo rosso e campitura rossa.

Identificativo bene	Vincolo (*)
04S	D.M. 16/06/1995
Comune	
San Giorgio Canavese	
Denominazione bene	Dati catastali (*)
Villa Brinatti	NCT F.8 part.nn.78-79-80-81
Tipologia	
Villa-Villa con parco	
Classificazione come proposta da P.P.R.	
Ville, parchi, giardini	
Località	
Via Roma 5	



**DOCUMENTAZIONE FOTOGRAFICA
NON DISPONIBILE**

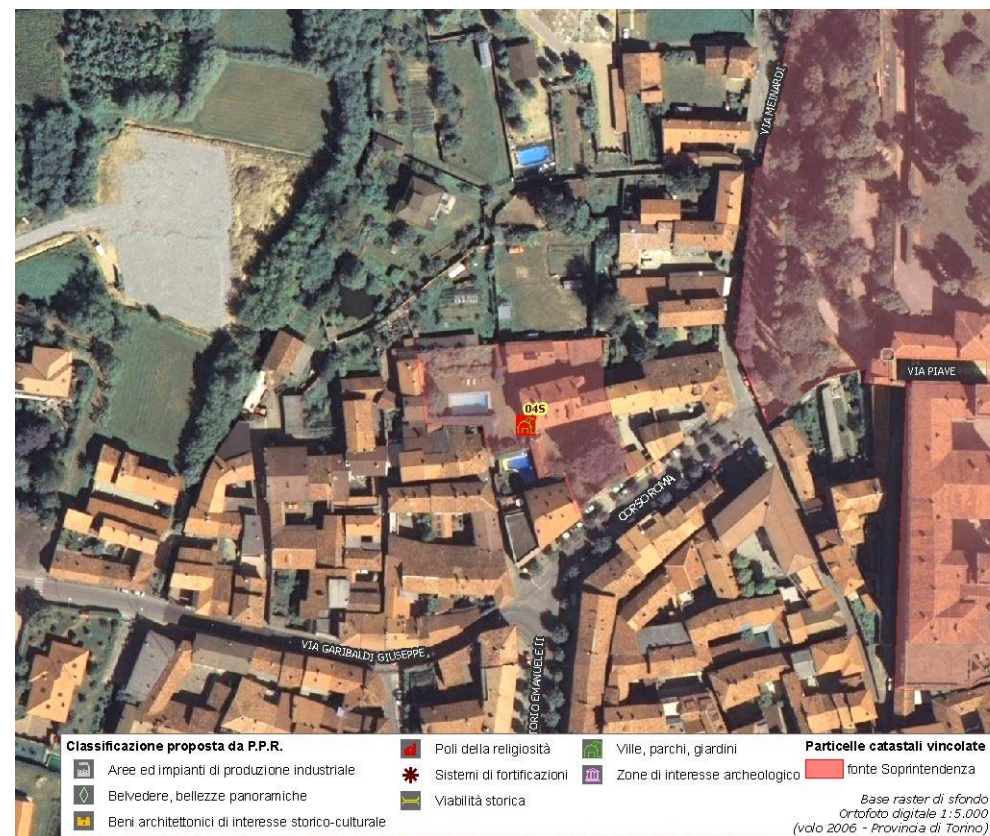

(*) come da indicazioni fornite dalla Soprintendenza per i Beni Architettonici e Paesaggistici del Piemonte, rappresentati in cartografia con il simbolo su sfondo rosso e campitura rossa.

Identificativo bene	Vincolo (*)
05S	D.M. 20/05/1963
Comune	
San Giorgio Canavese	
Denominazione bene	Dati catastali (*)
Chiesa Parrocchiale (zona di rispetto)	F.8 part.n.553
Tipologia	
Chiesa	
Classificazione come proposta da P.P.R.	
Poli della religiosità	
Località	
P.zza S. Giorgio	



**DOCUMENTAZIONE FOTOGRAFICA
NON DISPONIBILE**

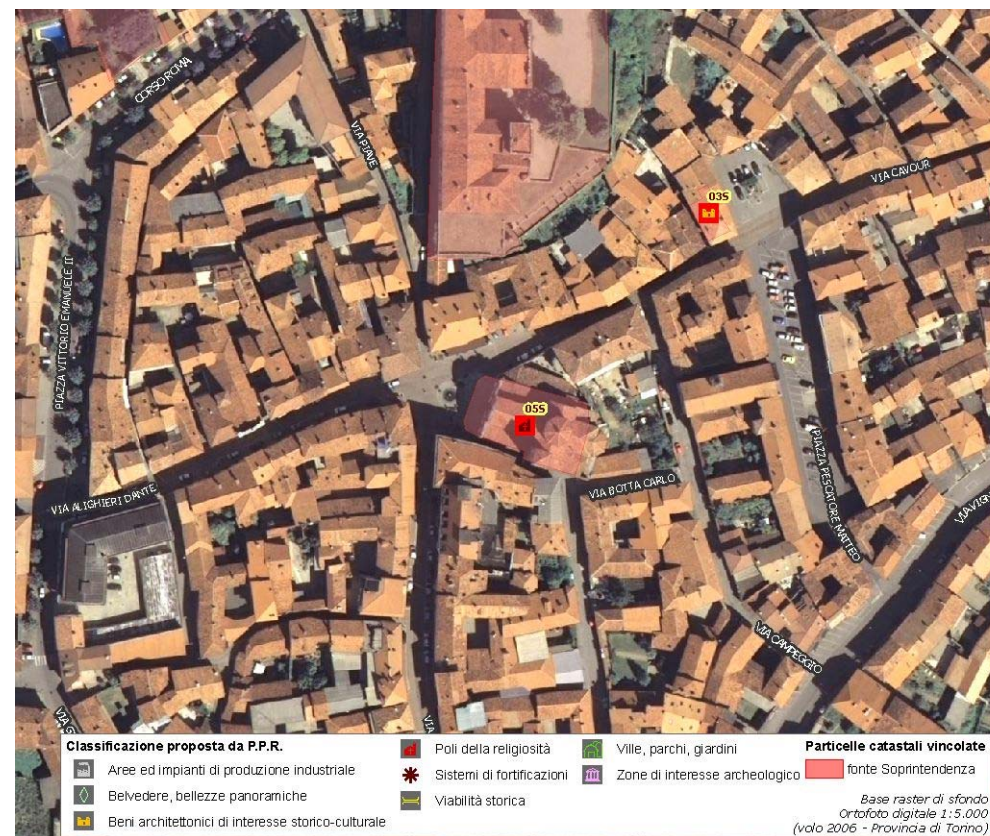

(*) come da indicazioni fornite dalla Soprintendenza per i Beni Architettonici e Paesaggistici del Piemonte, rappresentati in cartografia con il simbolo su sfondo rosso e campitura rossa.

Identificativo bene	Vincolo (*)
06S	D.M. 22/11/1991
Comune	
San Giorgio Canavese	
Denominazione bene	Dati catastali (*)
Cappella di S. Giacomo di Ruspaglia	NCT F.23 part.lettera C
Tipologia	
Cappella	
Classificazione come proposta da P.P.R.	
Poli della religiosità	
Località	
Fraz. Fraschetto	



**DOCUMENTAZIONE FOTOGRAFICA
NON DISPONIBILE**

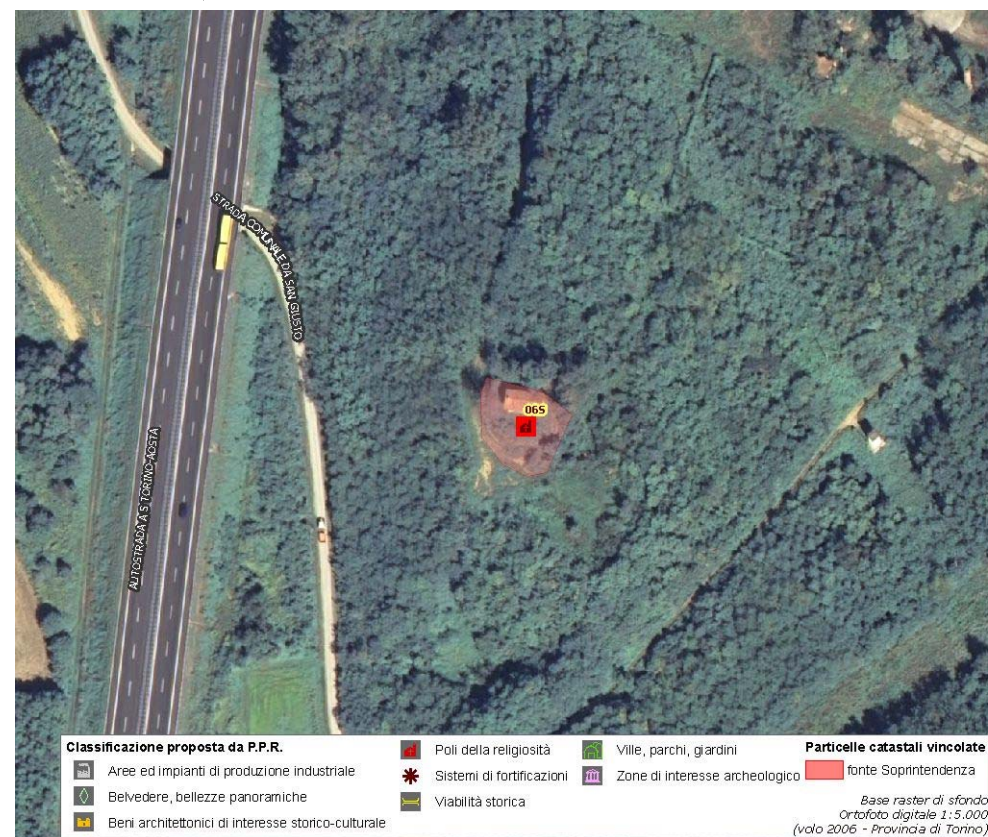

(*) come da indicazioni fornite dalla Soprintendenza per i Beni Architettonici e Paesaggistici del Piemonte, rappresentati in cartografia con il simbolo su sfondo rosso e campitura rossa.

Identificativo bene

1499

Comune

San Giorgio Canavese

Denominazione bene

Castello di San Giorgio Canavese

Tipologia

Castello-Rudere di castello

Classificazione come proposta da P.P.R.

Beni architettonici di interesse storico-culturale

Località

Vincolo (*)

Dati catastali (*)



**DOCUMENTAZIONE FOTOGRAFICA
NON DISPONIBILE**

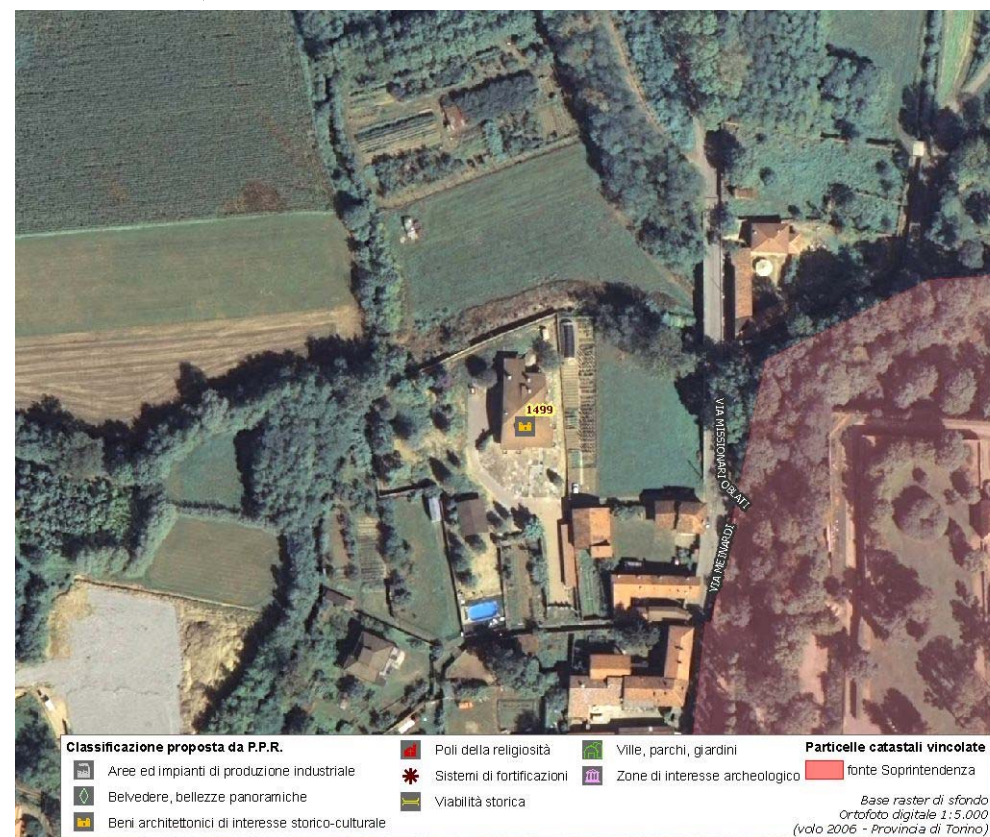

(*) come da indicazioni fornite dalla Soprintendenza per i Beni Architettonici e Paesaggistici del Piemonte, rappresentati in cartografia con il simbolo su sfondo rosso e campitura rossa.

Identificativo bene	Vincolo (*)
9001	D.Igs 42/2004
Comune	
San Giorgio Canavese	
Denominazione bene	Dati catastali (*)
Santuario di Misobolo	
Tipologia	
Cattedrale-Basilica-Santuario	
Classificazione come proposta da P.P.R.	
Poli della religiosità	
Località	
Strada Vicinale di Misobolo	

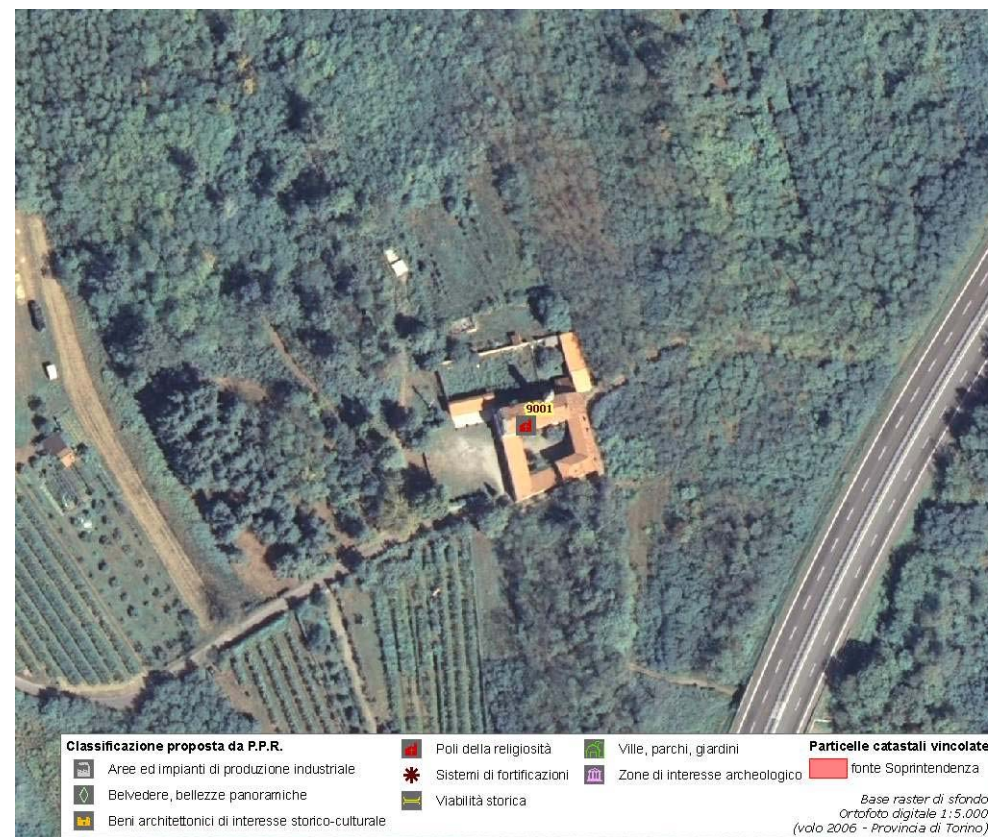

(*) come da indicazioni fornite dalla Soprintendenza per i Beni Architettonici e Paesaggistici del Piemonte, rappresentati in cartografia con il simbolo su sfondo rosso e campitura rossa.

Assessorato alla Pianificazione Territoriale
Ufficio di Piano Territoriale di Coordinamento

OSSERVATORIO DEI BENI CULTURALI DELLA PROVINCIA DI TORINO
SETTEMBRE 2010