



Assessorato alla Pianificazione Territoriale
Ufficio di Piano Territoriale di Coordinamento

OSSERVATORIO DEI BENI CULTURALI DELLA PROVINCIA DI TORINO

CATALOGO DEI BENI CULTURALI

LUGLIO 2009



Comune di

San Giorio di Susa

Allegato al documento "Quaderni del Territorio - Beni culturali"

Informazioni generali

Totale beni rilevati sul territorio comunale	9
---	----------

<i>di cui</i>	
---------------	--

<i>vincolati dalla Soprintendenza (1)</i>	7
---	----------

<i>beni di rilevanza storico culturale (2)</i>	2
--	----------

Classificazione del Totale dei beni rilevati sul territorio comunale secondo le componenti storico-culturali del P.P.R. (3)	
--	--

<i>Beni architettonici di interesse storico-culturale</i>	5
---	----------

<i>Poli della religiosità</i>	3
-------------------------------	----------

<i>Sistemi di fortificazioni</i>	1
----------------------------------	----------

Totale beni desunti da PRGC ai sensi dell'art.24 L.R. 56/77 (4)	n.d.
--	-------------

parte dei beni segnalati possono corrispondere con quanto indicato nel computo del "Totale beni rilevati sul territorio comunale"

(1) v. pag. 12 del documento "Quaderni del Territorio - Beni culturali"

(2) v. pag. 9 del documento "Quaderni del Territorio - Beni culturali"

(3) v. pag. 15 del documento "Quaderni del Territorio - Beni culturali"

(4) v. pag. 11 del documento "Quaderni del Territorio - Beni culturali"

Nelle pagine seguenti sono riportate le schede relative al "Totale beni rilevati sul territorio comunale", complete di inquadramento cartografico e di documentazione fotografica laddove disponibile.

Identificativo bene	Vincolo (*)
07S	Not. Min 02/06/1910
Comune	
San Giorio di Susa	
Denominazione bene	Dati catastali (*)
Casa ora "Micellone"	NCT F.1 part.n.87
Tipologia	
Casa castellata-Palazzo-Abitazione civile medievale	
Classificazione come proposta da P.P.R.	
Beni architettonici di interesse storico-culturale	
Località	
Via Maestra	



**DOCUMENTAZIONE FOTOGRAFICA
NON DISPONIBILE**

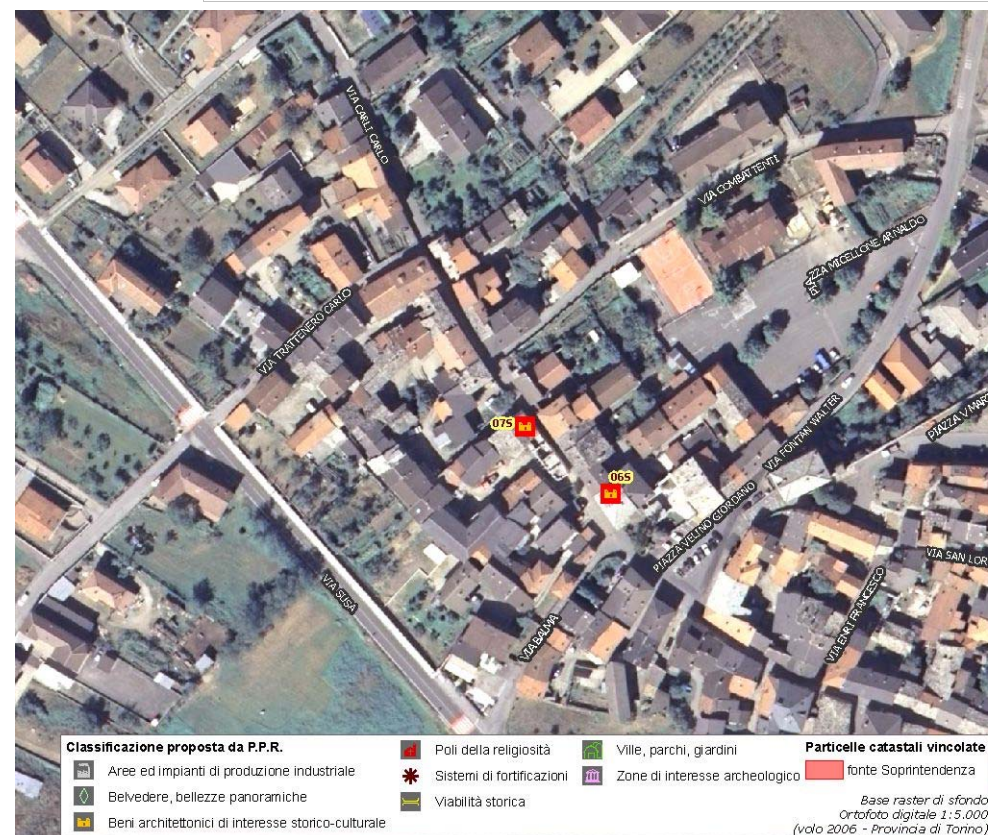

(*) come da indicazioni fornite dalla Soprintendenza per i Beni Architettonici e Paesaggistici del Piemonte, rappresentati in cartografia con il simbolo su sfondo rosso e campitura rossa.

Identificativo bene	Vincolo (*)
06S	Not. Min.10/02/1946
Comune	
San Giorio di Susa	
Denominazione bene	Dati catastali (*)
Casa con finestra bifora in pietra	F.1 part.n.77
Tipologia	
Casa castellata-Palazzo-Abitazione civile medievale	
Classificazione come proposta da P.P.R.	
Beni architettonici di interesse storico-culturale	
Località	
P.zza del Leone	



**DOCUMENTAZIONE FOTOGRAFICA
NON DISPONIBILE**



(*) come da indicazioni fornite dalla Soprintendenza per i Beni Architettonici e Paesaggistici del Piemonte, rappresentati in cartografia con il simbolo su sfondo rosso e campitura rossa.

Identificativo bene
2032
Comune
San Giorio di Susa
Denominazione bene
Casa forte
Tipologia
Casa castellata-Palazzo-Abitazione civile medievale
Classificazione come proposta da P.P.R.
Beni architettonici di interesse storico-culturale
Località
Comune di San Giorio di Susa

Vincolo (*)

Dati catastali (*)

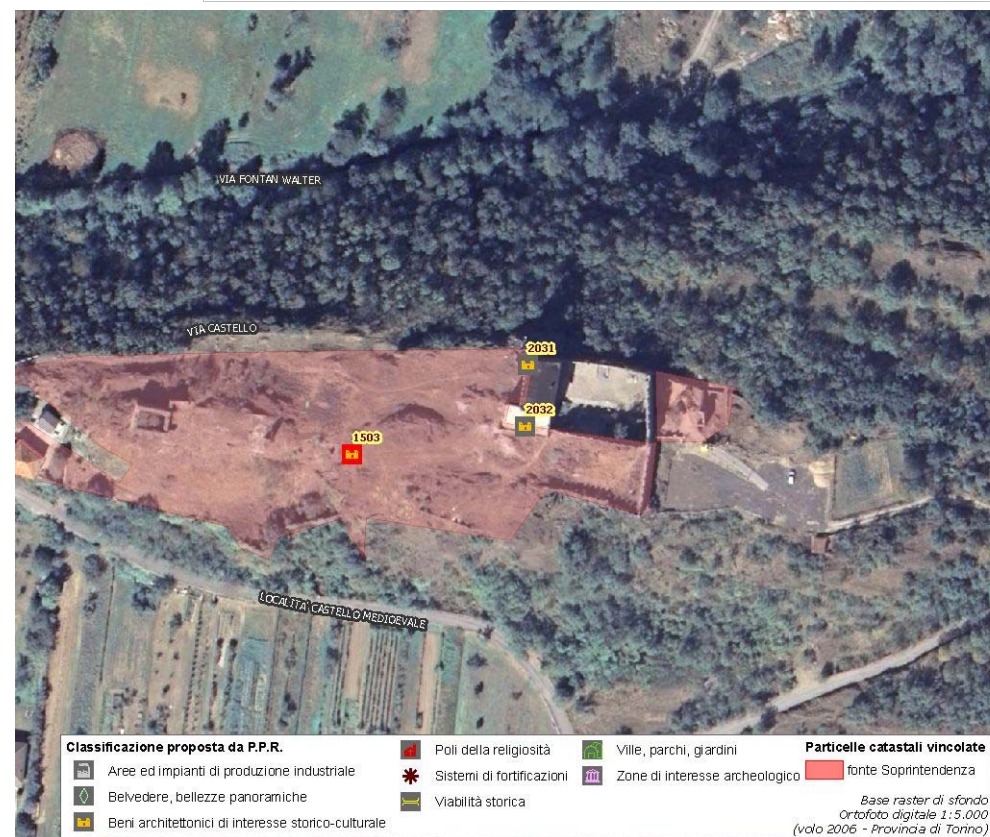

(*) come da indicazioni fornite dalla Soprintendenza per i Beni Architettonici e Paesaggistici del Piemonte, rappresentati in cartografia con il simbolo su sfondo rosso e campitura rossa.

Identificativo bene
2031
Comune
San Giorio di Susa
Denominazione bene
Castello di Menolzio
Tipologia
Castello-Rudere di castello
Classificazione come proposta da P.P.R.
Beni architettonici di interesse storico-culturale
Località
Comune di San Giorio

Vincolo (*)

Dati catastali (*)

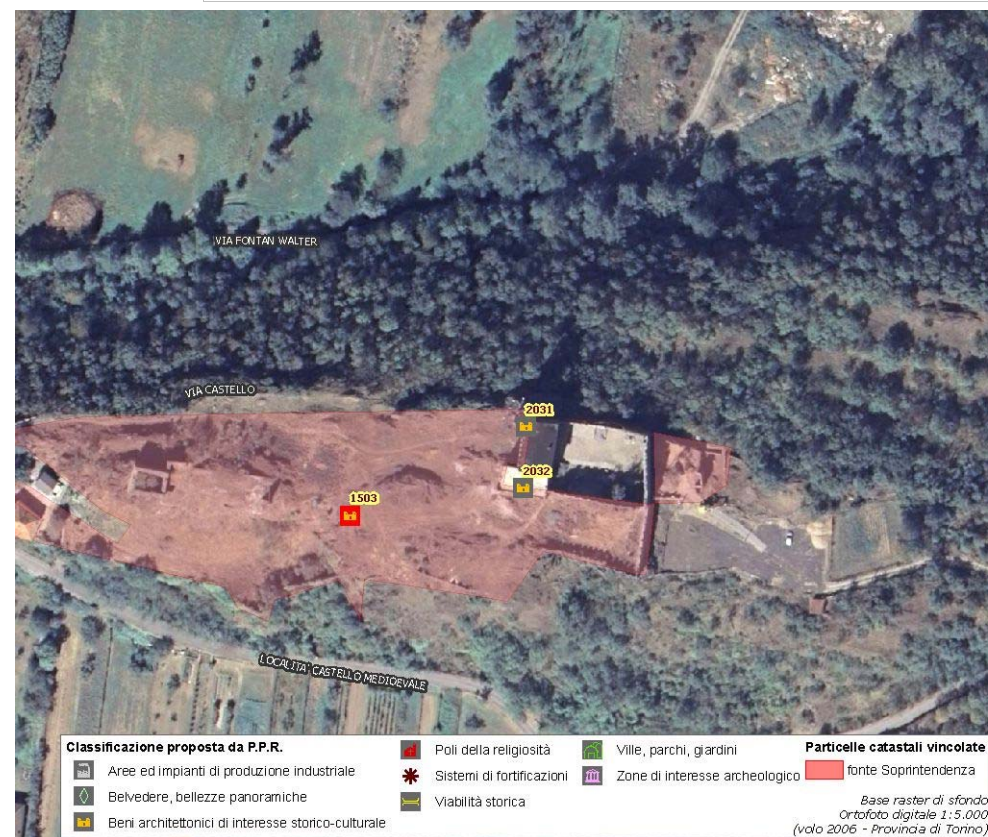
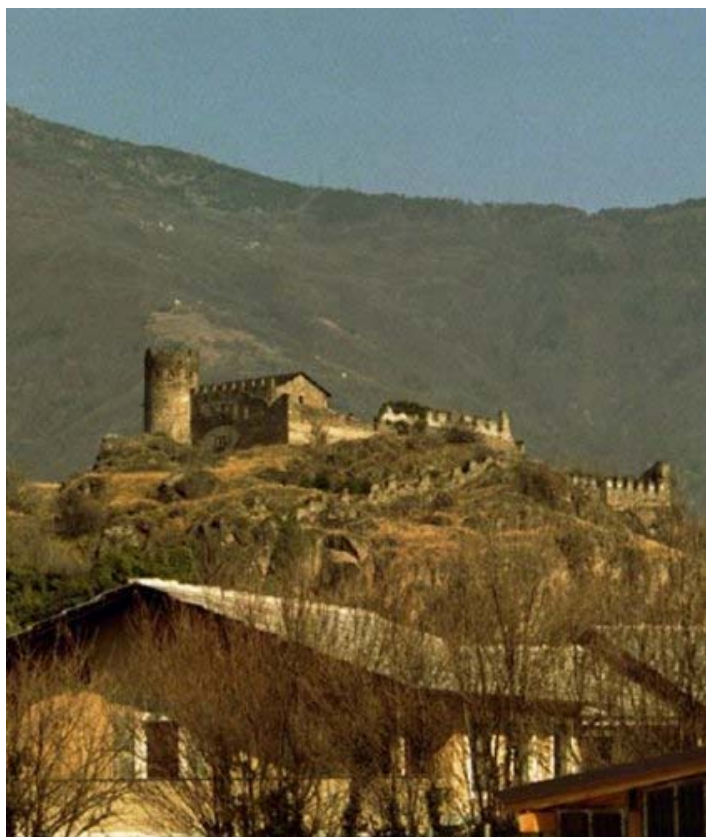

(*) come da indicazioni fornite dalla Soprintendenza per i Beni Architettonici e Paesaggistici del Piemonte, rappresentati in cartografia con il simbolo su sfondo rosso e campitura rossa.

Identificativo bene	Vincolo (*)
1503	D.M. 28/05/1965, R.R. n.11/01/1979
Comune	
San Giorio di Susa	
Denominazione bene	Dati catastali (*)
Resti del Castello	F.2 part.nn.166-343-347-408-509-572-579
Tipologia	
Castello-Rudere di castello	
Classificazione come proposta da P.P.R.	
Beni architettonici di interesse storico-culturale	
Località	
Località castello medioevale	



**DOCUMENTAZIONE FOTOGRAFICA
NON DISPONIBILE**



(*) come da indicazioni fornite dalla Soprintendenza per i Beni Architettonici e Paesaggistici del Piemonte, rappresentati in cartografia con il simbolo su sfondo rosso e campitura rossa.

Identificativo bene

1500

Comune

San Giorio di Susa

Denominazione bene

Cappella di S. Sebastiano

Tipologia

Cappella

Classificazione come proposta da P.P.R.

Poli della religiosità

Località

Via ponte vecchio

Vincolo (*)

Not. Min.02/06/1910, R.R. n.2453 del 06/05/1978

Dati catastali (*)

F.2 part.lettera B

(*) come da indicazioni fornite dalla Soprintendenza per i Beni Architettonici e Paesaggistici del Piemonte, rappresentati in cartografia con il simbolo su sfondo rosso e campitura rossa.

Identificativo bene

2033

Comune

San Giorio di Susa

Denominazione bene

Chiesa Parrocchiale e campanile

Tipologia

Chiesa

Classificazione come proposta da P.P.R.

Poli della religiosità

Località

Comune di San Giorio di Susa

Vincolo (*)

Not. Min.02/06/1910, R.R. n.2642 del 18/05/1978

Dati catastali (*)

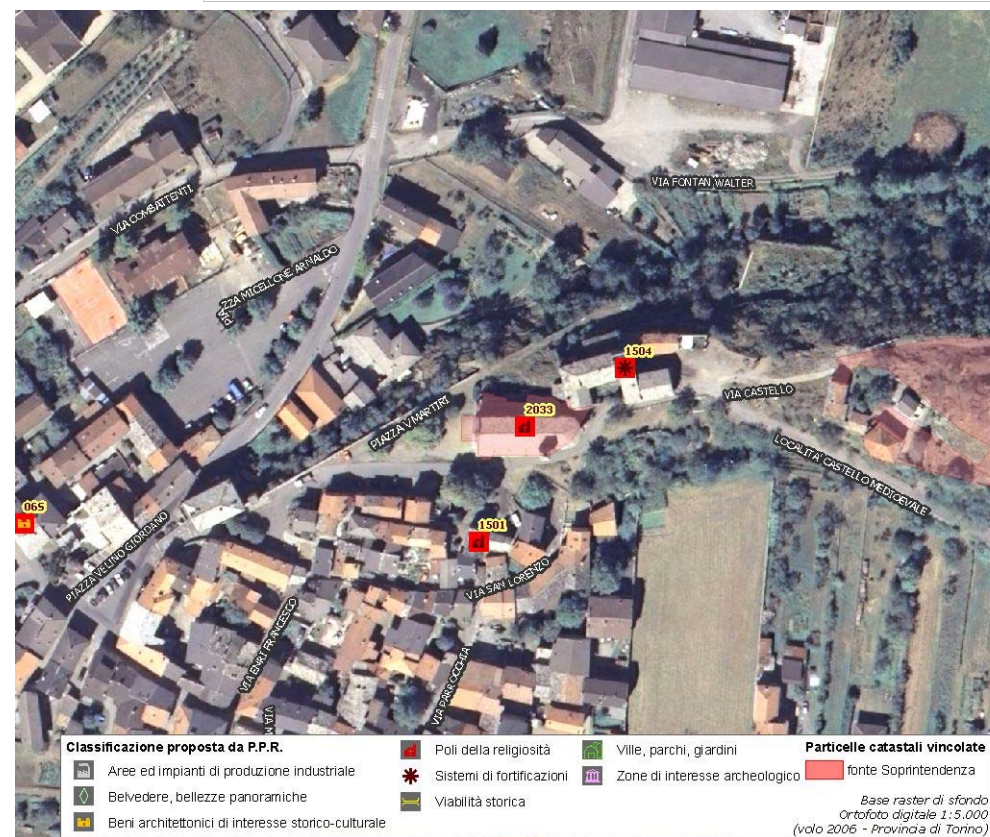
F.1 part.lettera A

(*) come da indicazioni fornite dalla Soprintendenza per i Beni Architettonici e Paesaggistici del Piemonte, rappresentati in cartografia con il simbolo su sfondo rosso e campitura rossa.

Identificativo bene

1501

Comune

San Giorio di Susa

Denominazione bene

Cappella detta "Del Conte"

Tipologia

Cappella

Classificazione come proposta da P.P.R.

Poli della religiosità

Località

Piazza della chiesa

Vincolo (*)

Not. Min.02/06/1910, R.R. n.2454 del 06/05/1978

Dati catastali (*)

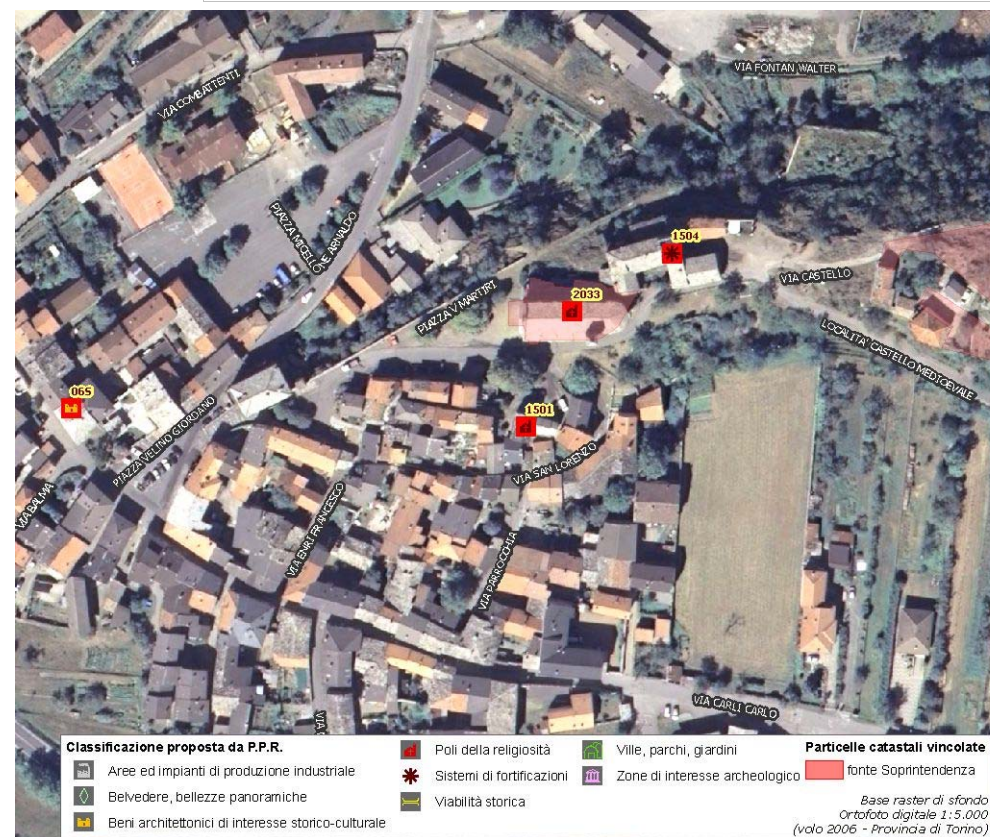
F.1 part.lettera B

(*) come da indicazioni fornite dalla Soprintendenza per i Beni Architettonici e Paesaggistici del Piemonte, rappresentati in cartografia con il simbolo su sfondo rosso e campitura rossa.

Identificativo bene	Vincolo (*)
1504	Not. Min.02/06/1910, R.R. n.2462 del 08/05/1978
Comune	
San Giorio di Susa	
Denominazione bene	
Casa-forte del Castello di S. Giorio	
Tipologia	
Opera fortificata-Rudere di opera fortificata	
Classificazione come proposta da P.P.R.	
Sistemi di fortificazioni	
Località	
Località castello medioevale	



**DOCUMENTAZIONE FOTOGRAFICA
NON DISPONIBILE**

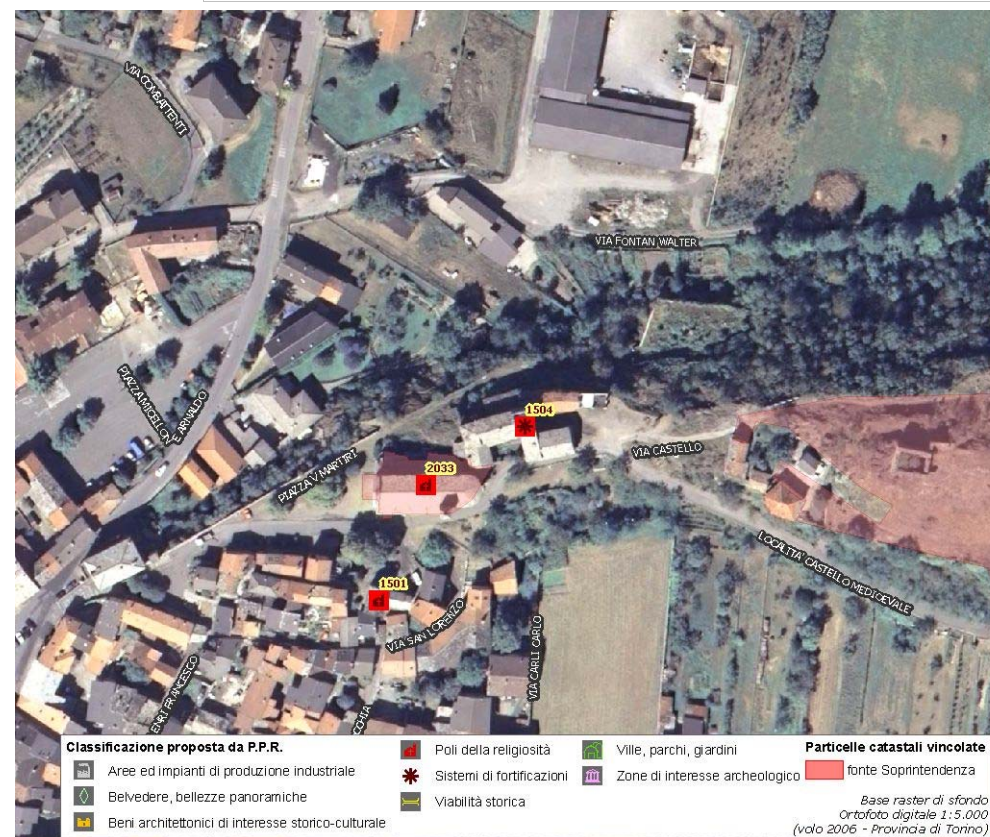

(*) come da indicazioni fornite dalla Soprintendenza per i Beni Architettonici e Paesaggistici del Piemonte, rappresentati in cartografia con il simbolo su sfondo rosso e campitura rossa.

Assessorato alla Pianificazione Territoriale
Ufficio di Piano Territoriale di Coordinamento

OSSERVATORIO DEI BENI CULTURALI DELLA PROVINCIA DI TORINO

LUGLIO 2009