



Assessorato alla Pianificazione Territoriale
Ufficio di Piano Territoriale di Coordinamento

OSSERVATORIO DEI BENI CULTURALI DELLA PROVINCIA DI TORINO

CATALOGO DEI BENI CULTURALI

SETTEMBRE 2010



Comune di

San Mauro Torinese

Allegato al documento "Quaderni del Territorio - Beni culturali"

Informazioni generali

Totale beni rilevati sul territorio comunale	8
---	----------

<i>di cui</i>	
---------------	--

<i>vincolati dalla Soprintendenza (1)</i>	6
---	----------

<i>beni di rilevanza storico culturale (2)</i>	2
--	----------

Classificazione del Totale dei beni rilevati sul territorio comunale secondo le componenti storico-culturali del P.P.R. (3)	
--	--

<i>Beni architettonici di interesse storico-culturale</i>	1
---	----------

<i>Poli della religiosità</i>	3
-------------------------------	----------

<i>Ville, parchi, giardini</i>	4
--------------------------------	----------

Totale beni desunti da PRGC ai sensi dell'art.24 L.R. 56/77 (4)	n.d.
--	-------------

parte dei beni segnalati possono corrispondere con quanto indicato nel computo del "Totale beni rilevati sul territorio comunale"

Nelle pagine seguenti sono riportate le schede relative al "Totale beni rilevati sul territorio comunale", complete di inquadramento cartografico e di documentazione fotografica laddove disponibile.

(1) v. pag. 12 del documento "Quaderni del Territorio - Beni culturali"

(2) v. pag. 9 del documento "Quaderni del Territorio - Beni culturali"

(3) v. pag. 15 del documento "Quaderni del Territorio - Beni culturali"

(4) v. pag. 11 del documento "Quaderni del Territorio - Beni culturali"

Identificativo bene

03S

Comune

San Mauro Torinese

Denominazione bene

Resti del chiostro e di mura dell'antica abbazia di S. Mauro e del giardino della canonica

Tipologia

Monastero-Abbazia-Convento

Classificazione come proposta da P.P.R.

Poli della religiosità

Località

N.D.

Vincolo (*)

Not. Min.21/05/1910

Dati catastali (*)



**DOCUMENTAZIONE FOTOGRAFICA
NON DISPONIBILE**



(*) come da indicazioni fornite dalla Soprintendenza per i Beni Architettonici e Paesaggistici del Piemonte, rappresentati in cartografia con il simbolo su sfondo rosso e campitura rossa.

Identificativo bene

04S

Comune

San Mauro Torinese

Denominazione bene

Resti di mura dell'antica abbazia di S. Mauro e della Pulcherada annessi alla Chiesa Parroc

Tipologia

Chiesa

Classificazione come proposta da P.P.R.

Poli della religiosità

Località

Via San Francesco d'Assisi

Vincolo (*)

Not. Min.21/05/1910

Dati catastali (*)

F.13 part.nn.59-61-62-63 e part.lettere A-B

**DOCUMENTAZIONE FOTOGRAFICA
NON DISPONIBILE**



(*) come da indicazioni fornite dalla Soprintendenza per i Beni Architettonici e Paesaggistici del Piemonte, rappresentati in cartografia con il simbolo su sfondo rosso e campitura rossa.

Identificativo bene	Vincolo (*)
06S	D.M. 18/11/1981
Comune	
San Mauro Torinese	
Denominazione bene	Dati catastali (*)
Castello di Sambuy (zona di rispetto)	F.8 part.nn.220-33-37-38-15-106-22 (parte)-14-13-11-10-7-8-9
Tipologia	
Castello-Rudere di castello	
Classificazione come proposta da P.P.R.	
Beni architettonici di interesse storico-culturale	
Località	
N.D.	



**DOCUMENTAZIONE FOTOGRAFICA
NON DISPONIBILE**



(*) come da indicazioni fornite dalla Soprintendenza per i Beni Architettonici e Paesaggistici del Piemonte, rappresentati in cartografia con il simbolo su sfondo rosso e campitura rossa.

Identificativo bene	Vincolo (*)
07S	D.D.R. 28/09/2005
Comune	
San Mauro Torinese	
Denominazione bene	Dati catastali (*)
Villa Danis	NCT F.20 part.nn.203-123-157 e part.lettera D; NCEU F.20 part.nn.122-235
Tipologia	
Villa-Villa con parco	
Classificazione come proposta da P.P.R.	
Ville, parchi, giardini	
Località	
Via delle Pietre 60	



**DOCUMENTAZIONE FOTOGRAFICA
NON DISPONIBILE**



(*) come da indicazioni fornite dalla Soprintendenza per i Beni Architettonici e Paesaggistici del Piemonte, rappresentati in cartografia con il simbolo su sfondo rosso e campitura rossa.

Identificativo bene

1532

Comune

San Mauro Torinese

Denominazione bene

Chiesa Parrocchiale già' Abbaziale con abside e campanile

Tipologia

Chiesa

Classificazione come proposta da P.P.R.

Poli della religiosità

Località

N.D.

Vincolo (*)

Not. Min.21/05/1910

Dati catastali (*)



(*) come da indicazioni fornite dalla Soprintendenza per i Beni Architettonici e Paesaggistici del Piemonte, rappresentati in cartografia con il simbolo su sfondo rosso e campitura rossa.

Identificativo bene	Vincolo (*)
1533	D.M. 17/11/1981
Comune	
San Mauro Torinese	
Denominazione bene	Dati catastali (*)
Castello di Sambuy, citroniera e cappella	F.8 part.nn.62-18-19-20-21-22 (parte)-16-17-40 e part.lettera E
Tipologia	
Villa-Villa con parco	
Classificazione come proposta da P.P.R.	
Ville, parchi, giardini	
Località	
Strada Casale 205	

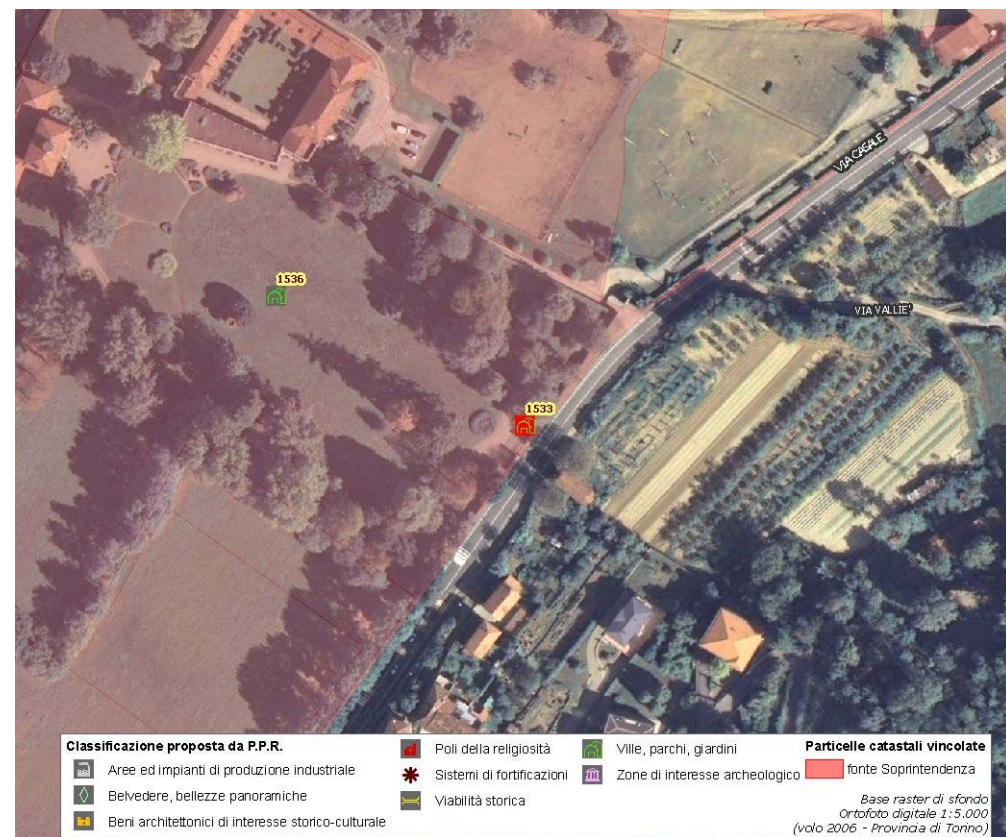

(*) come da indicazioni fornite dalla Soprintendenza per i Beni Architettonici e Paesaggistici del Piemonte, rappresentati in cartografia con il simbolo su sfondo rosso e campitura rossa.

Identificativo bene	Vincolo (*)
1535	
Comune	
San Mauro Torinese	
Denominazione bene	Dati catastali (*)
Villa Soley e Torre Moncanino	
Tipologia	
Villa-Villa con parco	
Classificazione come proposta da P.P.R.	
Ville, parchi, giardini	
Località	
Località Moncanino	



(*) come da indicazioni fornite dalla Soprintendenza per i Beni Architettonici e Paesaggistici del Piemonte, rappresentati in cartografia con il simbolo su sfondo rosso e campitura rossa.

Identificativo bene	Vincolo (*)
1536	
Comune	
San Mauro Torinese	
Denominazione bene	Dati catastali (*)
Parco Villa Sambuy	
Tipologia	
Villa-Villa con parco	
Classificazione come proposta da P.P.R.	
Ville, parchi, giardini	
Località	
Via Casale 207	

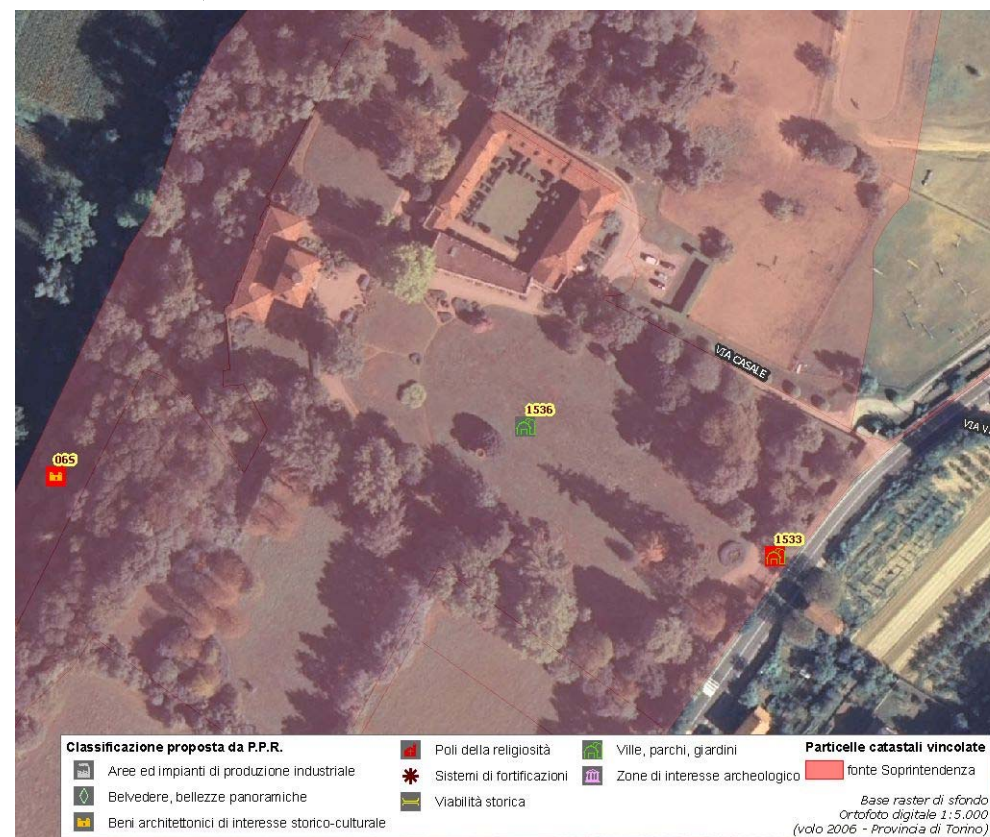

(*) come da indicazioni fornite dalla Soprintendenza per i Beni Architettonici e Paesaggistici del Piemonte, rappresentati in cartografia con il simbolo su sfondo rosso e campitura rossa.

Assessorato alla Pianificazione Territoriale
Ufficio di Piano Territoriale di Coordinamento

OSSERVATORIO DEI BENI CULTURALI DELLA PROVINCIA DI TORINO
SETTEMBRE 2010