



Assessorato alla Pianificazione Territoriale  
Ufficio di Piano Territoriale di Coordinamento

---

## OSSERVATORIO DEI BENI CULTURALI DELLA PROVINCIA DI TORINO

### CATALOGO DEI BENI CULTURALI

LUGLIO 2009



*Comune di*

**Venaria**

*Allegato al documento "Quaderni del Territorio - Beni culturali"*

**Informazioni generali**

<b>Totale beni rilevati sul territorio comunale</b>	<b>23</b>
---	-----------

<i>di cui</i>	
---------------	--

<i>vincolati dalla Soprintendenza (1)</i>	11
---	----

<i>beni di rilevanza storico culturale (2)</i>	12
--	----

<b>Classificazione del Totale dei beni rilevati sul territorio comunale secondo le componenti storico-culturali del P.P.R. (3)</b>	
--	--

<i>Aree ed impianti della produzione industriale</i>	2
--	---

<i>Beni architettonici di interesse storico-culturale</i>	9
---	---

<i>Poli della religiosità</i>	3
-------------------------------	---

<i>Sistemi di fortificazioni</i>	2
----------------------------------	---

<i>Viabilità storica</i>	1
--------------------------	---

<i>Ville, parchi, giardini</i>	5
--------------------------------	---

<i>Zone di interesse archeologico</i>	1
---------------------------------------	---

<b>Totale beni desunti da PRGC ai sensi dell'art.24 L.R. 56/77 (4)</b>	<b>49</b>
--	-----------

<i>parte dei beni segnalati possono corrispondere con quanto indicato nel computo del "Totale beni rilevati sul territorio comunale"</i>	
--	--

Nelle pagine seguenti sono riportate le schede relative al "Totale beni rilevati sul territorio comunale", complete di inquadramento cartografico e di documentazione fotografica laddove disponibile.

(1) v. pag. 12 del documento "Quaderni del Territorio - Beni culturali"

(2) v. pag. 9 del documento "Quaderni del Territorio - Beni culturali"

(3) v. pag. 15 del documento "Quaderni del Territorio - Beni culturali"

(4) v. pag. 11 del documento "Quaderni del Territorio - Beni culturali"

Identificativo bene	Vincolo (*)
<b>1687</b>	<b>D.M.28/5/1968;D.S.R.31/3/2004</b>
Comune	
<b>Venaria</b>	
Denominazione bene	Dati catastali (*)
<b>Chiesa di S.Uberto, Citroniera, scuderie e pertinenze</b>	<b>NCEU F.23 part.nn.9-10-11-281-113-285; F.25 part.nn.467-468</b>
Tipologia	
<b>Opera di ingegneria civile</b>	
Classificazione come proposta da P.P.R.	
<b>Aree ed impianti della produzione industriale</b>	
Località	
<b>P.zza Vittorio Emanuele II</b>	



**DOCUMENTAZIONE FOTOGRAFICA  
NON DISPONIBILE**

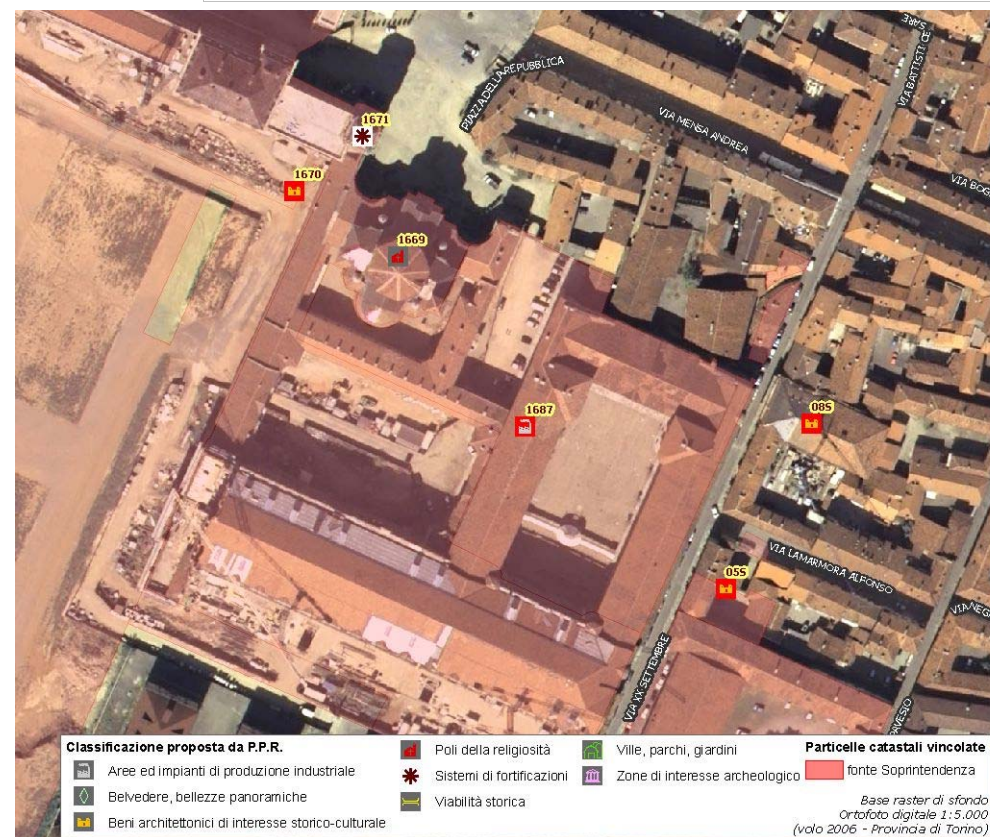

(\*) come da indicazioni fornite dalla Soprintendenza per i Beni Architettonici e Paesaggistici del Piemonte, rappresentati in cartografia con il simbolo su sfondo rosso e campitura rossa.

Identificativo bene	Vincolo (*)
<b>1685</b>	
Comune	
<b>Venaria</b>	
Denominazione bene	Dati catastali (*)
<b>Fontana dell'Ercole</b>	
Tipologia	
<b>Opera di ingegneria civile</b>	
Classificazione come proposta da P.P.R.	
<b>Aree ed impianti della produzione industriale</b>	
Località	
<b>giardini della Reggia di Venaria Reale</b>	



**DOCUMENTAZIONE FOTOGRAFICA  
NON DISPONIBILE**



(\*) come da indicazioni fornite dalla Soprintendenza per i Beni Architettonici e Paesaggistici del Piemonte, rappresentati in cartografia con il simbolo su sfondo rosso e campitura rossa.

Identificativo bene	Vincolo (*)
<b>05S</b>	<b>D.M.28/5/1968; D.S.R.31/3/2004</b>
Comune	
<b>Venaria</b>	
Denominazione bene	Dati catastali (*)
<b>Corte Pagliere e Cavallerizza La Marmora</b>	<b>NCEU F.24 part.nn.131-132</b>
Tipologia	
<b>Casa castellata-Palazzo-Abitazione civile medievale</b>	
Classificazione come proposta da P.P.R.	
<b>Beni architettonici di interesse storico-culturale</b>	
Località	
<b>P.zza Vittorio Emanuele II</b>	

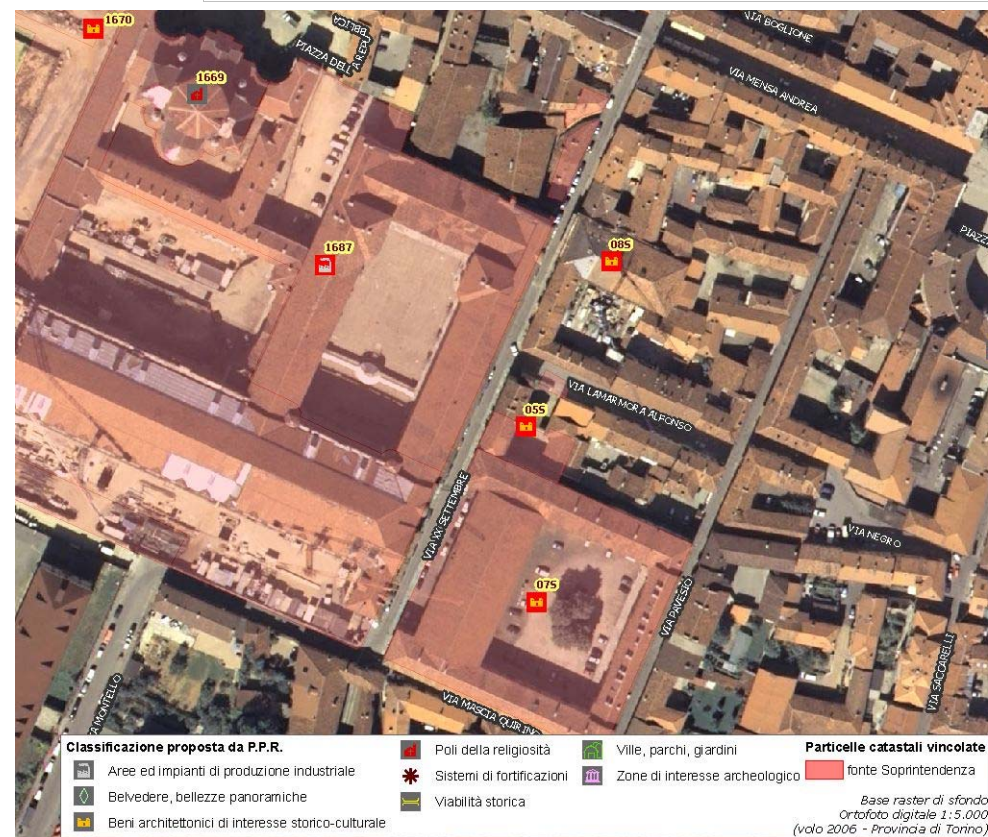

(\*) come da indicazioni fornite dalla Soprintendenza per i Beni Architettonici e Paesaggistici del Piemonte, rappresentati in cartografia con il simbolo su sfondo rosso e campitura rossa.

Identificativo bene	Vincolo (*)
<b>1670</b>	<b>D.M.28/5/1968; D.S.R.31/3/2004</b>
Comune	
<b>Venaria</b>	
Denominazione bene	Dati catastali (*)
<b>Complesso del Castello e della Galleria di Diana</b>	<b>NCEU F.23 part.nn.1-2-3-4-5-6-7-8-9-10-11-12-13-14-15; NCT F.2 part.nn.2-4; NCEU F.23 part.nn.6-7-8-14-112-282-283</b>
Tipologia	
<b>Castello-Rudere di castello</b>	
Classificazione come proposta da P.P.R.	
<b>Beni architettonici di interesse storico-culturale</b>	
Località	
<b>p.zza Vittorio Emanuele II</b>	

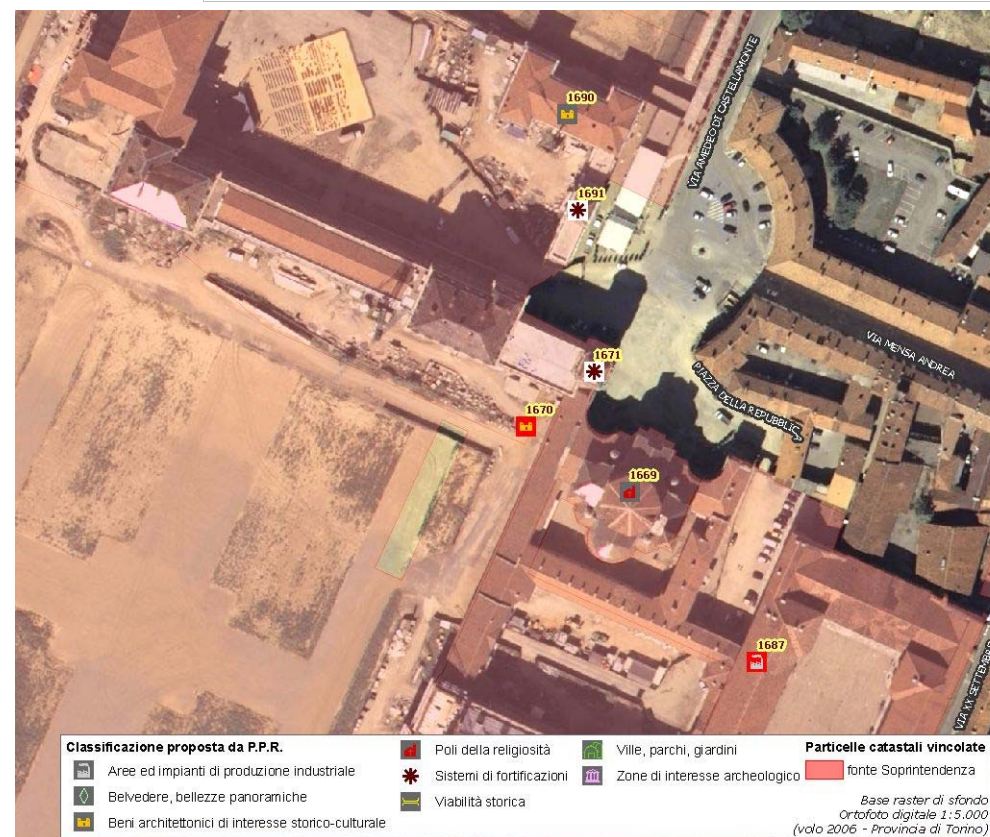

(\*) come da indicazioni fornite dalla Soprintendenza per i Beni Architettonici e Paesaggistici del Piemonte, rappresentati in cartografia con il simbolo su sfondo rosso e campitura rossa.

Identificativo bene	Vincolo (*)
<b>11S</b>	<b>D.M. 08/11/1974</b>
Comune	
<b>Venaria</b>	
Denominazione bene	Dati catastali (*)
<b>Ex Caserma Giannotti</b>	<b>F.24 part.n.42</b>
Tipologia	
<b>Casa castellata-Palazzo-Abitazione civile medievale</b>	
Classificazione come proposta da P.P.R.	
<b>Beni architettonici di interesse storico-culturale</b>	
Località	
<b>Via A. Mensa 5</b>	



**DOCUMENTAZIONE FOTOGRAFICA  
NON DISPONIBILE**

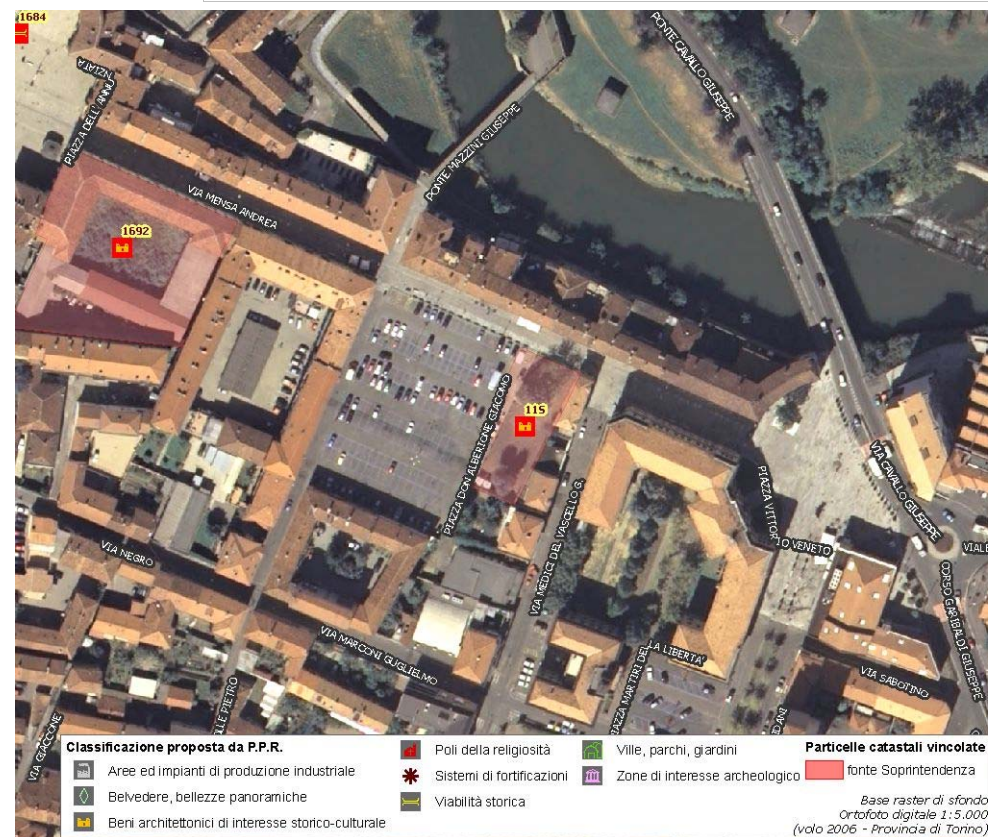

(\*) come da indicazioni fornite dalla Soprintendenza per i Beni Architettonici e Paesaggistici del Piemonte, rappresentati in cartografia con il simbolo su sfondo rosso e campitura rossa.

Identificativo bene	Vincolo (*)
<b>075</b>	<b>D.M. 03/08/1983</b>
Comune	
<b>Venaria</b>	
Denominazione bene	Dati catastali (*)
<b>Ex Corte Pagliere e Cavallerizza La marmora</b>	<b>NCT F.24 part.nn.133-262</b>
Tipologia	
<b>Area di ritrovamento di tipo diverso-Altro</b>	
Classificazione come proposta da P.P.R.	
<b>Beni architettonici di interesse storico-culturale</b>	
Località	
<b>Via XX Settembre</b>	



**DOCUMENTAZIONE FOTOGRAFICA  
NON DISPONIBILE**

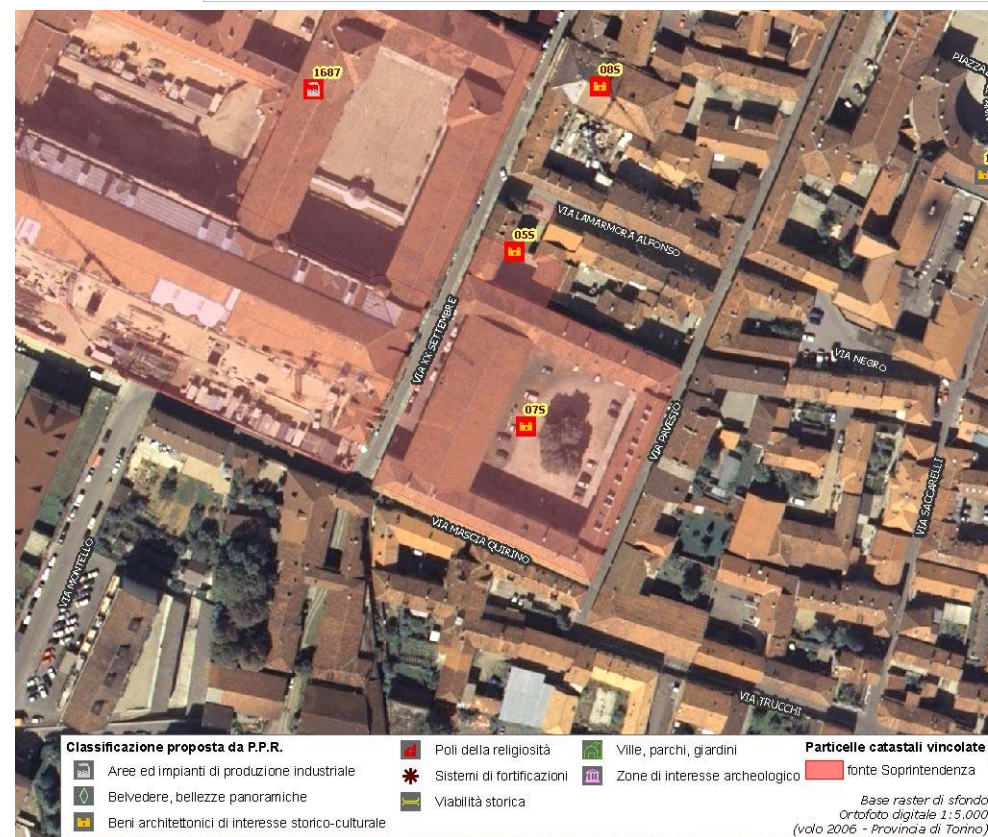

(\*) come da indicazioni fornite dalla Soprintendenza per i Beni Architettonici e Paesaggistici del Piemonte, rappresentati in cartografia con il simbolo su sfondo rosso e campitura rossa.



Identificativo bene	Vincolo (*)
<b>08S</b>	<b>D.D.R. 17/04/2007</b>
Comune	
<b>Venaria</b>	
Denominazione bene	Dati catastali (*)
<b>Ex Galoppatoio La Marmora</b>	<b>NCEU F.24 part.n.700</b>
Tipologia	
<b>Area di ritrovamento di tipo diverso-Altro</b>	
Classificazione come proposta da P.P.R.	
<b>Beni architettonici di interesse storico-culturale</b>	
Località	
<b>Via XX Settembre 7</b>	



**DOCUMENTAZIONE FOTOGRAFICA  
NON DISPONIBILE**

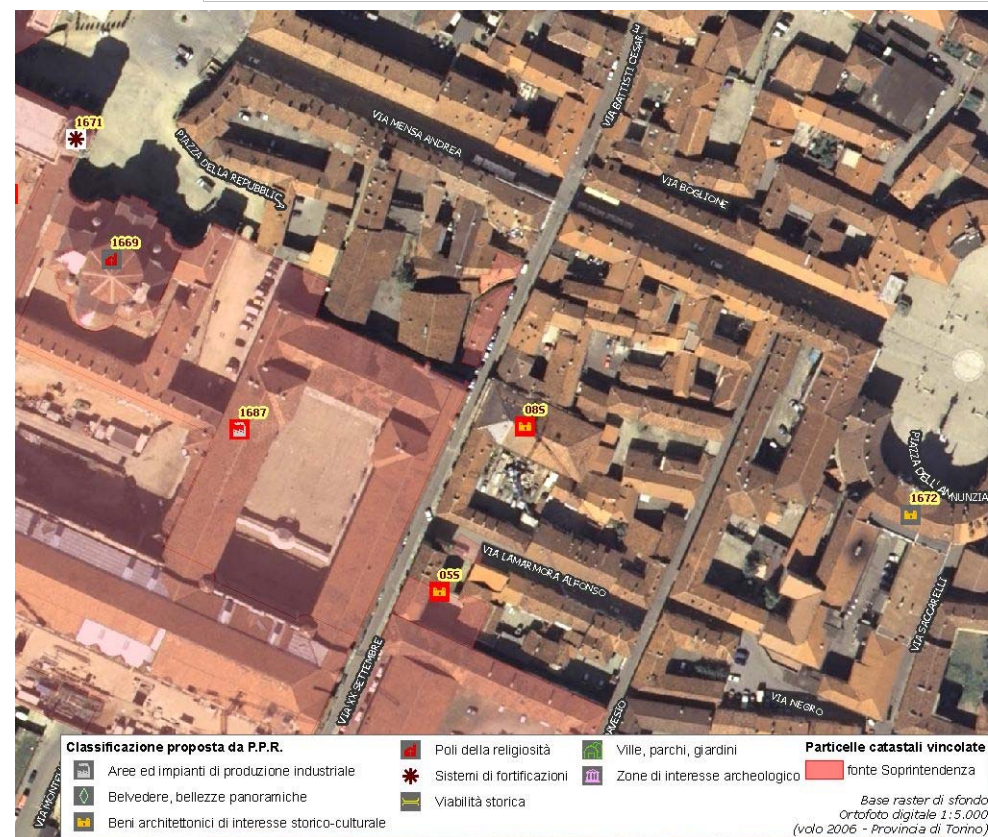

(\*) come da indicazioni fornite dalla Soprintendenza per i Beni Architettonici e Paesaggistici del Piemonte, rappresentati in cartografia con il simbolo su sfondo rosso e campitura rossa.

Identificativo bene	Vincolo (*)
<b>1693</b>	<b>R.R. n.15131 del 22/02/1984</b>
Comune	
<b>Venaria</b>	
Denominazione bene	Dati catastali (*)
<b>Tenuta "La Mandria", Padiglione di Caccia detto "Castello"</b>	<b>NCEU F.16 part.nn.3-20-21-22-35-38</b>
Tipologia	
<b>Castello-Rudere di castello</b>	
Classificazione come proposta da P.P.R.	
<b>Beni architettonici di interesse storico-culturale</b>	
Località	
<b>parco della Mandria</b>	



(\*) come da indicazioni fornite dalla Soprintendenza per i Beni Architettonici e Paesaggistici del Piemonte, rappresentati in cartografia con il simbolo su sfondo rosso e campitura rossa.

Identificativo bene	Vincolo (*)
<b>1672</b>	<b>L.U.R. 56/77 art.24</b>
Comune	
<b>Venaria</b>	
Denominazione bene	Dati catastali (*)
<b>Ospedale</b>	
Tipologia	
<b>Casa castellata-Palazzo-Abitazione civile medievale</b>	
Classificazione come proposta da P.P.R.	
<b>Beni architettonici di interesse storico-culturale</b>	
Località	
<b>piazza Annunziata</b>	



**DOCUMENTAZIONE FOTOGRAFICA  
NON DISPONIBILE**

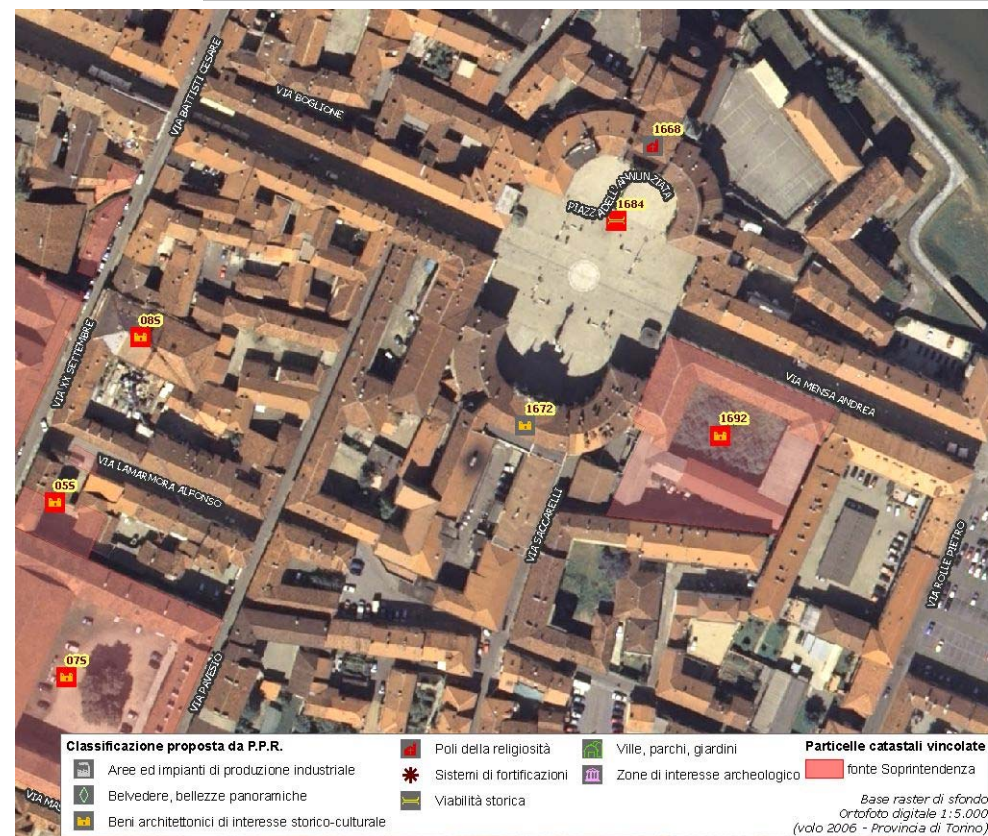

(\*) come da indicazioni fornite dalla Soprintendenza per i Beni Architettonici e Paesaggistici del Piemonte, rappresentati in cartografia con il simbolo su sfondo rosso e campitura rossa.

Identificativo bene	Vincolo (*)
<b>1690</b>	<b>D.Lgs. 42/2004</b>
Comune	
<b>Venaria</b>	
Denominazione bene	Dati catastali (*)
<b>Castelvecchio</b>	
Tipologia	
<b>Castello-Rudere di castello</b>	
Classificazione come proposta da P.P.R.	
<b>Beni architettonici di interesse storico-culturale</b>	
Località	
<b>piazza della Repubblica</b>	



**DOCUMENTAZIONE FOTOGRAFICA  
NON DISPONIBILE**

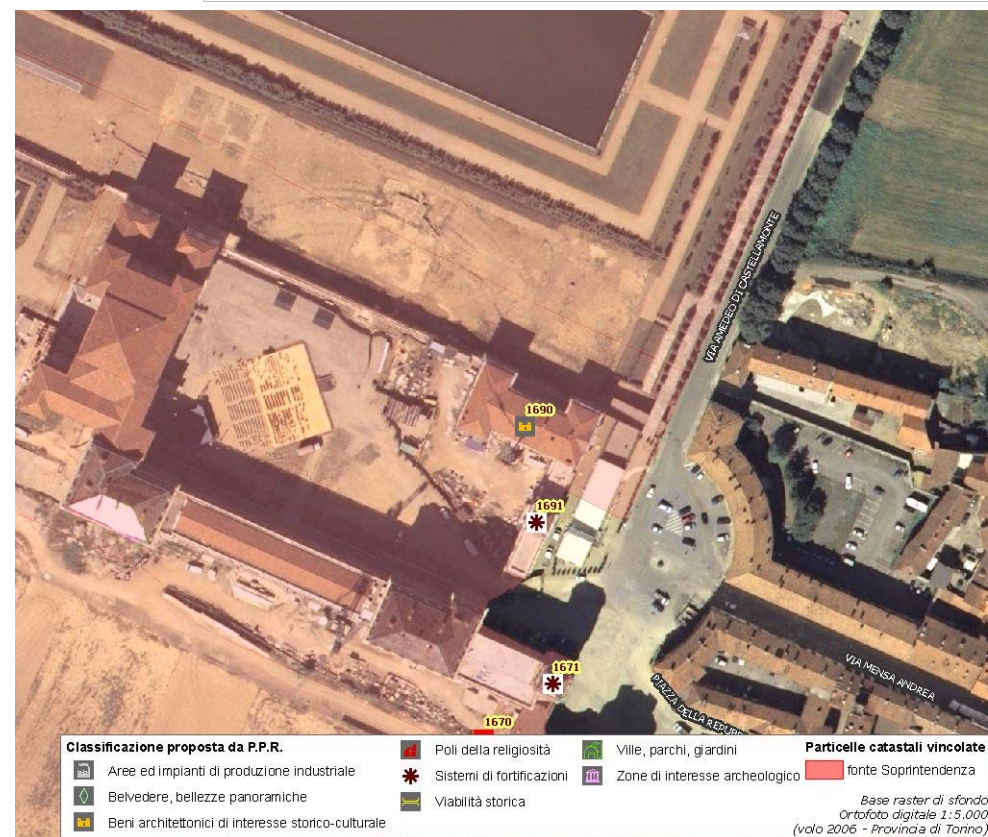

(\*) come da indicazioni fornite dalla Soprintendenza per i Beni Architettonici e Paesaggistici del Piemonte, rappresentati in cartografia con il simbolo su sfondo rosso e campitura rossa.

Identificativo bene	Vincolo (*)
<b>1692</b>	<b>D.M. 03/08/1983</b>
Comune	
<b>Venaria</b>	
Denominazione bene	Dati catastali (*)
<b>Ex Infermeria quadrupedi</b>	<b>NCT F.24 part.n.33</b>
Tipologia	
<b>Casa castellata-Palazzo-Abitazione civile medievale</b>	
Classificazione come proposta da P.P.R.	
<b>Beni architettonici di interesse storico-culturale</b>	
Località	
<b>Via A. Mensa (giÓ Via Carlo Alberto) 33</b>	



**DOCUMENTAZIONE FOTOGRAFICA  
NON DISPONIBILE**

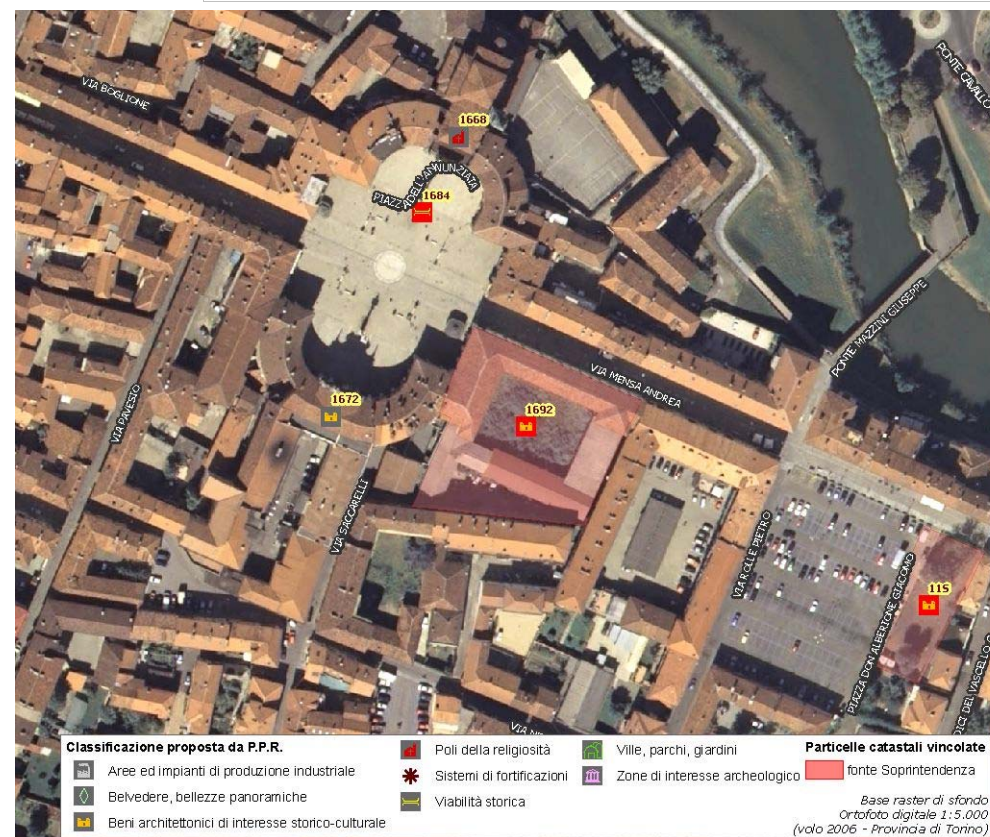

(\*) come da indicazioni fornite dalla Soprintendenza per i Beni Architettonici e Paesaggistici del Piemonte, rappresentati in cartografia con il simbolo su sfondo rosso e campitura rossa.

Identificativo bene	Vincolo (*)
<b>1669</b>	<b>D. Lgs. 42/2004</b>
Comune	
<b>Venaria</b>	
Denominazione bene	Dati catastali (*)
<b>Cappella di Sant'Uberto</b>	
Tipologia	
<b>Cappella</b>	
Classificazione come proposta da P.P.R.	
<b>Poli della religiosità</b>	
Località	
<b>complesso della reggia</b>	

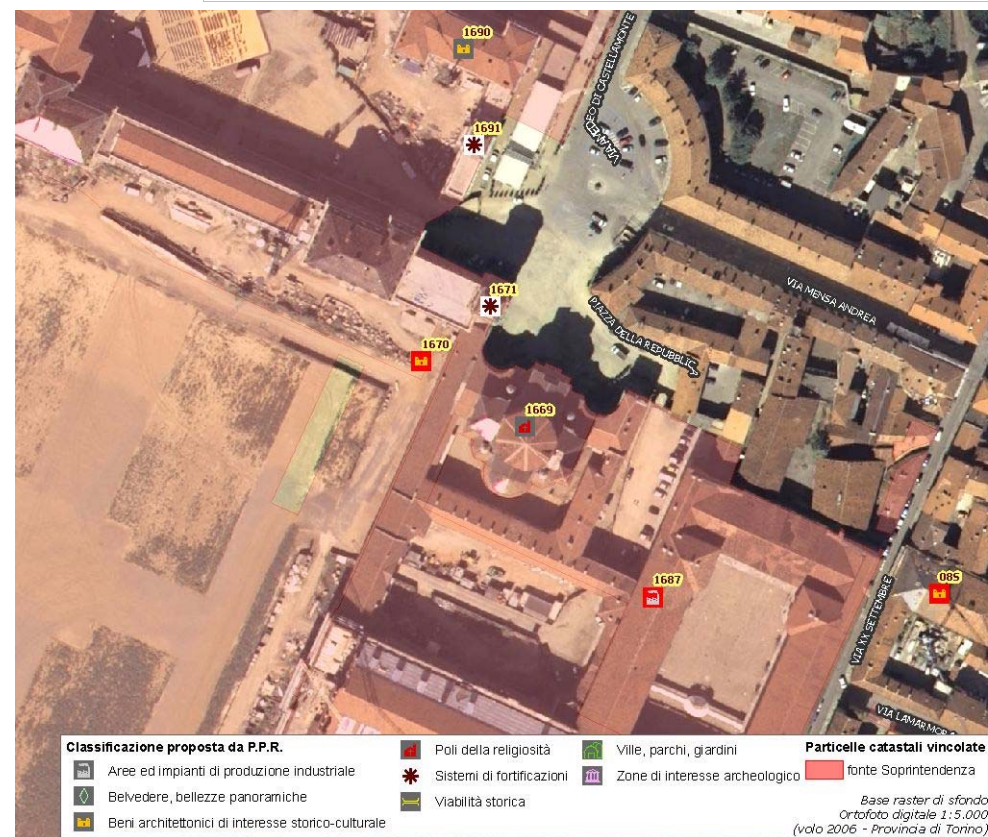

(\*) come da indicazioni fornite dalla Soprintendenza per i Beni Architettonici e Paesaggistici del Piemonte, rappresentati in cartografia con il simbolo su sfondo rosso e campitura rossa.

Identificativo bene	Vincolo (*)
<b>1668</b>	<b>L.U.R. 56/77 art.24</b>
Comune	
<b>Venaria</b>	
Denominazione bene	Dati catastali (*)
<b>Chiesa parrocchiale di Santa Maria Vergine</b>	
Tipologia	
<b>Chiesa</b>	
Classificazione come proposta da P.P.R.	
<b>Poli della religiosità</b>	
Località	
<b>piazza Annunziata</b>	

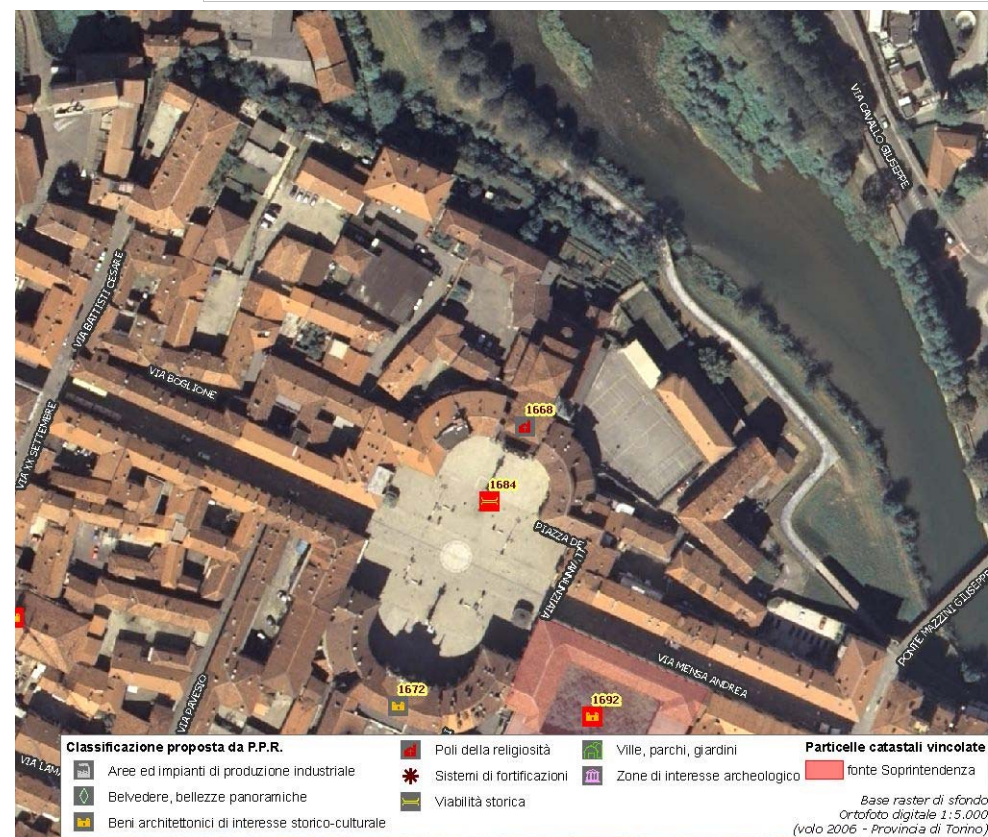

(\*) come da indicazioni fornite dalla Soprintendenza per i Beni Architettonici e Paesaggistici del Piemonte, rappresentati in cartografia con il simbolo su sfondo rosso e campitura rossa.

Identificativo bene	Vincolo (*)
<b>1678</b>	
Comune	
<b>Venaria</b>	
Denominazione bene	Dati catastali (*)
<b>Cappella di San Marchese</b>	
Tipologia	
<b>Cappella</b>	
Classificazione come proposta da P.P.R.	
<b>Poli della religiosità</b>	
Località	
<b>via San Marchese</b>	



(\*) come da indicazioni fornite dalla Soprintendenza per i Beni Architettonici e Paesaggistici del Piemonte, rappresentati in cartografia con il simbolo su sfondo rosso e campitura rossa.



Identificativo bene	Vincolo (*)
<b>1691</b>	<b>D.Lgs.42/2004</b>
Comune	
<b>Venaria</b>	
Denominazione bene	Dati catastali (*)
<b>Torre dell'orologio</b>	
Tipologia	
<b>Torre</b>	
Classificazione come proposta da P.P.R.	
<b>Sistemi di fortificazioni</b>	
Località	
<b>piazza della Repubblica</b>	

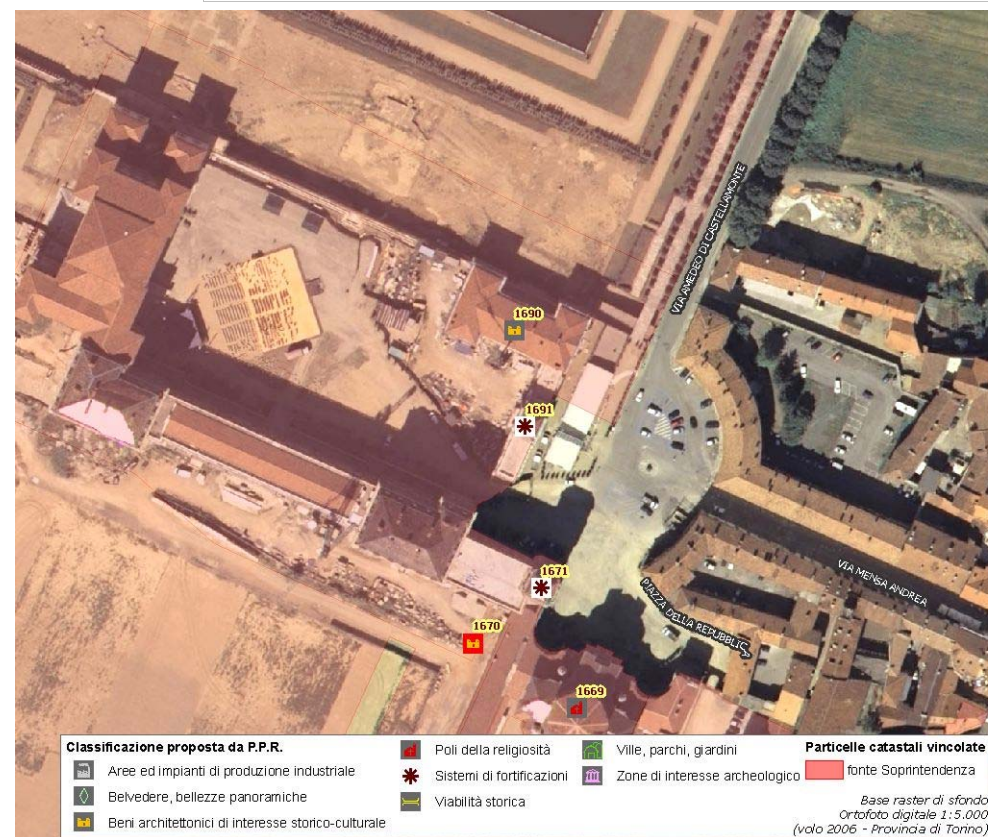

(\*) come da indicazioni fornite dalla Soprintendenza per i Beni Architettonici e Paesaggistici del Piemonte, rappresentati in cartografia con il simbolo su sfondo rosso e campitura rossa.

Identificativo bene	Vincolo (*)
<b>1671</b>	<b>D. Lgs. 42/2004</b>
Comune	
<b>Venaria</b>	
Denominazione bene	Dati catastali (*)
<b>Torre del Belvedere</b>	
Tipologia	
<b>Torre</b>	
Classificazione come proposta da P.P.R.	
<b>Sistemi di fortificazioni</b>	
Località	
<b>piazza della Repubblica</b>	

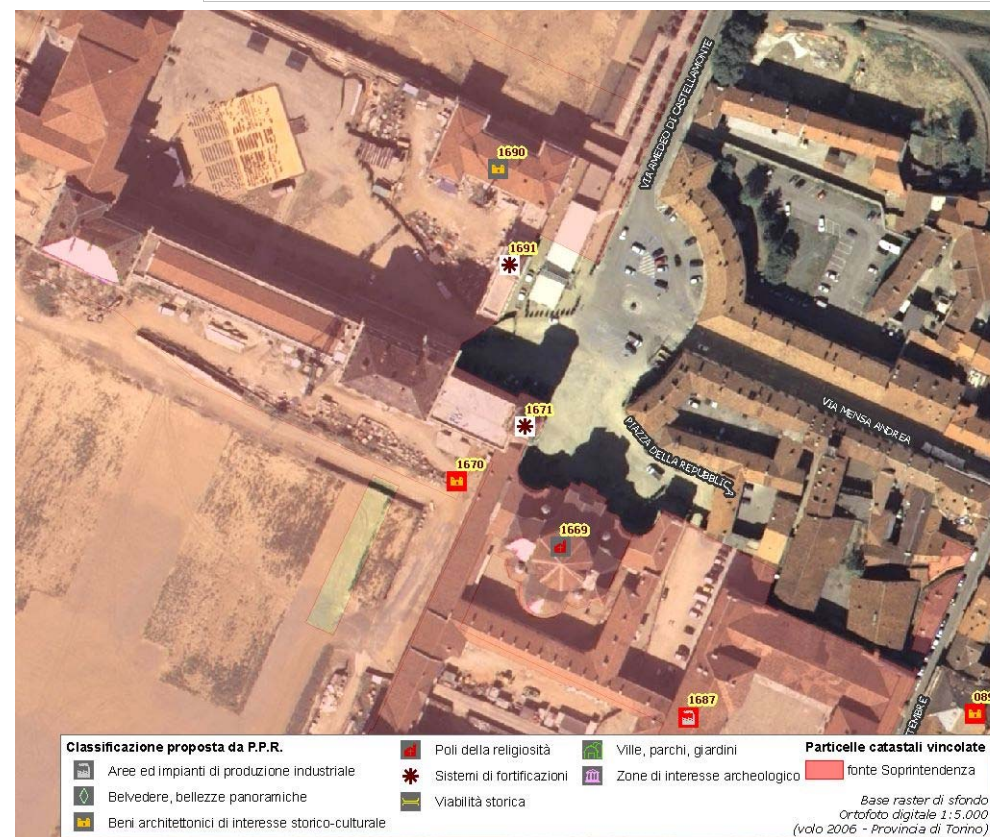
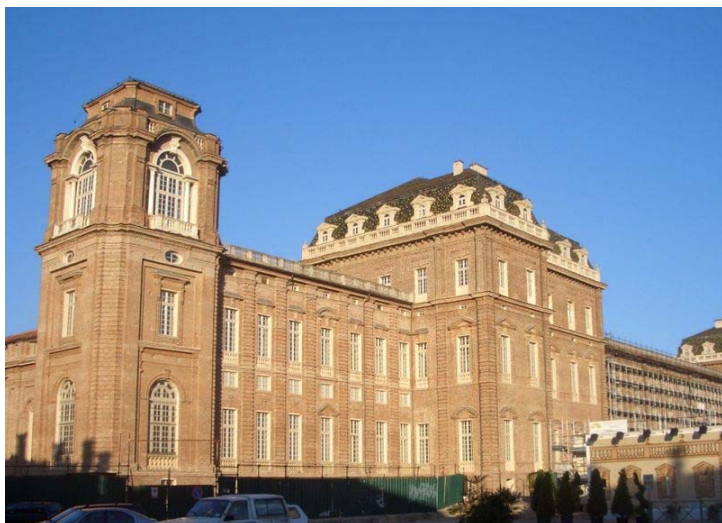

(\*) come da indicazioni fornite dalla Soprintendenza per i Beni Architettonici e Paesaggistici del Piemonte, rappresentati in cartografia con il simbolo su sfondo rosso e campitura rossa.

Identificativo bene	Vincolo (*)
<b>1684</b>	<b>R.R. 17/02/1970</b>
Comune	
<b>Venaria</b>	
Denominazione bene	Dati catastali (*)
<b>Colonne storico-votive</b>	<b>F.23 mapp.lettera B</b>
Tipologia	
<b>Strada-Piazza porticate</b>	
Classificazione come proposta da P.P.R.	
<b>Viabilità storica</b>	
Località	
<b>P.zza dell'Annunziata</b>	

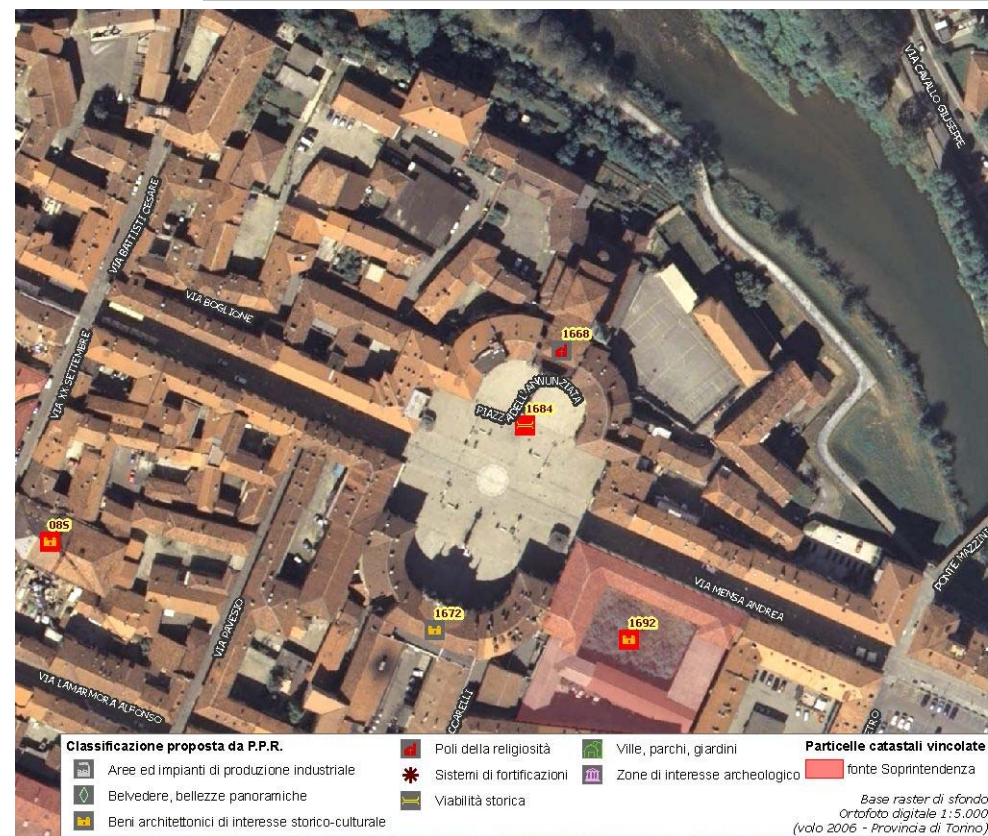

(\*) come da indicazioni fornite dalla Soprintendenza per i Beni Architettonici e Paesaggistici del Piemonte, rappresentati in cartografia con il simbolo su sfondo rosso e campitura rossa.

Identificativo bene	Vincolo (*)
<b>04S</b>	<b>D.M.28/5/1968; D.S.R.31/3/2004</b>
Comune	
<b>Venaria</b>	
Denominazione bene	Dati catastali (*)
<b>Area dei giardini storici "bassi"</b>	<b>NCT F.19 part.nn.11-12-14-27; NCEU F.19 part.nn.43-44-45 (3?); NCEU F.18 part.nn.1-2-3-11-12-15</b>
Tipologia	
<b>Parco-Giardino</b>	
Classificazione come proposta da P.P.R.	
<b>Ville, parchi, giardini</b>	
Località	
<b>P.zza Vittorio Emanuele II</b>	



**DOCUMENTAZIONE FOTOGRAFICA  
NON DISPONIBILE**



(\*) come da indicazioni fornite dalla Soprintendenza per i Beni Architettonici e Paesaggistici del Piemonte, rappresentati in cartografia con il simbolo su sfondo rosso e campitura rossa.

Identificativo bene	Vincolo (*)
<b>03S</b>	<b>D.M.28/5/1968; D.S.R.31/3/2004</b>
Comune	
<b>Venaria</b>	
Denominazione bene	Dati catastali (*)
<b>Area dei giardini storici "alti"</b>	<b>NCT F.26 part.nn.1-2-3-4-5-6-7-15-42 (parte) -55-59-60-61; NCEU F.26 part.nn.9-10-11-12-54-62; NCT F.18 part.nn.4-7-10-14-lettere C (parte)</b>
Tipologia	
<b>Parco-Giardino</b>	
Classificazione come proposta da P.P.R.	
<b>Ville, parchi, giardini</b>	
Località	
<b>P.zza Vittorio Emanuele II</b>	



**DOCUMENTAZIONE FOTOGRAFICA  
NON DISPONIBILE**



(\*) come da indicazioni fornite dalla Soprintendenza per i Beni Architettonici e Paesaggistici del Piemonte, rappresentati in cartografia con il simbolo su sfondo rosso e campitura rossa.

Identificativo bene	Vincolo (*)
<b>1675</b>	
Comune	
<b>Venaria</b>	
Denominazione bene	Dati catastali (*)
<b>Castello dei laghi</b>	
Tipologia	
<b>Villa-Villa con parco</b>	
Classificazione come proposta da P.P.R.	
<b>Ville, parchi, giardini</b>	
Località	
<b>parco della Mandria</b>	



(\*) come da indicazioni fornite dalla Soprintendenza per i Beni Architettonici e Paesaggistici del Piemonte, rappresentati in cartografia con il simbolo su sfondo rosso e campitura rossa.

Identificativo bene	Vincolo (*)
<b>1676</b>	
Comune	
<b>Venaria</b>	
Denominazione bene	Dati catastali (*)
<b>Parco La Mandria</b>	
Tipologia	
<b>Parco-Giardino</b>	
Classificazione come proposta da P.P.R.	
<b>Ville, parchi, giardini</b>	
Località	



**DOCUMENTAZIONE FOTOGRAFICA  
NON DISPONIBILE**



(\*) come da indicazioni fornite dalla Soprintendenza per i Beni Architettonici e Paesaggistici del Piemonte, rappresentati in cartografia con il simbolo su sfondo rosso e campitura rossa.

Identificativo bene	Vincolo (*)
<b>1673</b>	
Comune	
<b>Venaria</b>	
Denominazione bene	Dati catastali (*)
<b>villa Bizzarria</b>	
Tipologia	
<b>Villa-Villa con parco</b>	
Classificazione come proposta da P.P.R.	
<b>Ville, parchi, giardini</b>	
Località	
<b>parco della Mandria</b>	

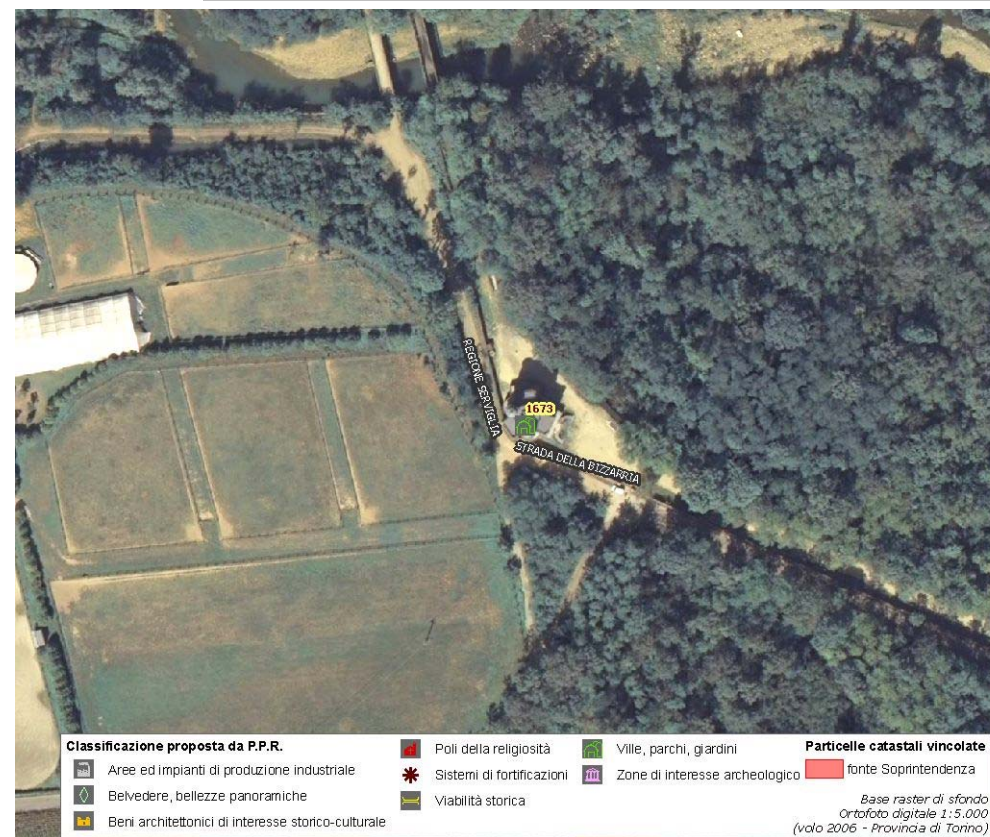

(\*) come da indicazioni fornite dalla Soprintendenza per i Beni Architettonici e Paesaggistici del Piemonte, rappresentati in cartografia con il simbolo su sfondo rosso e campitura rossa.



Identificativo bene	Vincolo (*)
<b>1689</b>	
Comune	
<b>Venaria</b>	
Denominazione bene	Dati catastali (*)
<b>Tempio di Diana</b>	
Tipologia	
<b>Ritrovamento isolato preistorico, protostorico, romano</b>	
Classificazione come proposta da P.P.R.	
<b>Zone di interesse archeologico</b>	
Località	
<b>giardini della Reggia di Venaria Reale</b>	



**DOCUMENTAZIONE FOTOGRAFICA  
NON DISPONIBILE**

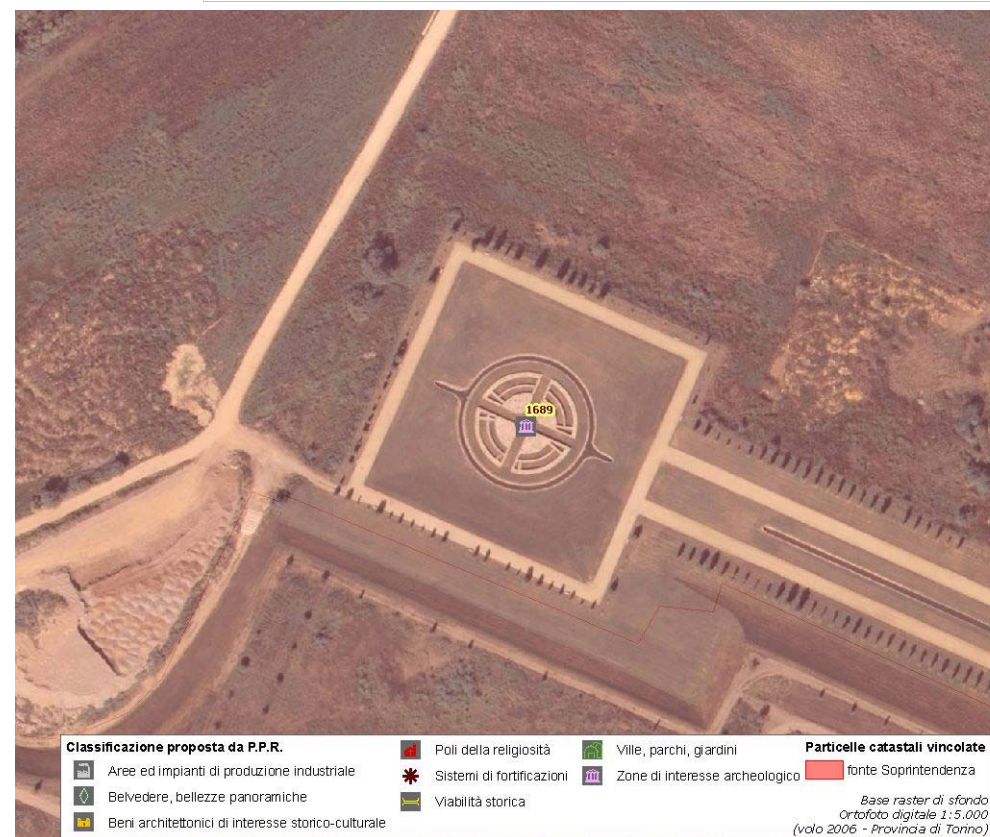

(\*) come da indicazioni fornite dalla Soprintendenza per i Beni Architettonici e Paesaggistici del Piemonte, rappresentati in cartografia con il simbolo su sfondo rosso e campitura rossa.

**Assessorato alla Pianificazione Territoriale**  
**Ufficio di Piano Territoriale di Coordinamento**

***OSSERVATORIO DEI BENI CULTURALI DELLA PROVINCIA DI TORINO***

LUGLIO 2009