



Assessorato alla Pianificazione Territoriale
Ufficio di Piano Territoriale di Coordinamento

OSSERVATORIO DEI BENI CULTURALI DELLA PROVINCIA DI TORINO

CATALOGO DEI BENI CULTURALI

LUGLIO 2009



Comune di

Volvera

Allegato al documento "Quaderni del Territorio - Beni culturali"

Informazioni generali

Totale beni rilevati sul territorio comunale	5
---	----------

di cui

vincolati dalla Soprintendenza (1)	2
------------------------------------	---

beni di rilevanza storico culturale (2)	3
---	---

Classificazione del Totale dei beni rilevati sul territorio comunale secondo le componenti storico-culturali del P.P.R. (3)

Beni architettonici di interesse storico-culturale	1
--	---

Poli della religiosità	4
------------------------	---

Totale beni desunti da PRGC ai sensi dell'art.24 L.R. 56/77 (4)	n.d.
--	-------------

parte dei beni segnalati possono corrispondere con quanto indicato nel computo del "Totale beni rilevati sul territorio comunale"

Nelle pagine seguenti sono riportate le schede relative al "Totale beni rilevati sul territorio comunale", complete di inquadramento cartografico e di documentazione fotografica laddove disponibile.

(1) v. pag. 12 del documento "Quaderni del Territorio - Beni culturali"

(2) v. pag. 9 del documento "Quaderni del Territorio - Beni culturali"

(3) v. pag. 15 del documento "Quaderni del Territorio - Beni culturali"

(4) v. pag. 11 del documento "Quaderni del Territorio - Beni culturali"

Identificativo bene

01S

Comune

Volvera

Denominazione bene

Palazzo Juva

Tipologia

Casa castellata-Palazzo-Abitazione civile medievale

Classificazione come proposta da P.P.R.

Beni architettonici di interesse storico-culturale

Località

Via Airasca (gia' Str. Vicinale del Pascolo Nuovo) 15

Vincolo (*)

**Aut. Soprint. Reg. e contestuale dichiaraz. interesse del
31/01/2002, R.R. 26/03/1987**

Dati catastali (*)

F.36 part.n.18 sub 7

**DOCUMENTAZIONE FOTOGRAFICA
NON DISPONIBILE**

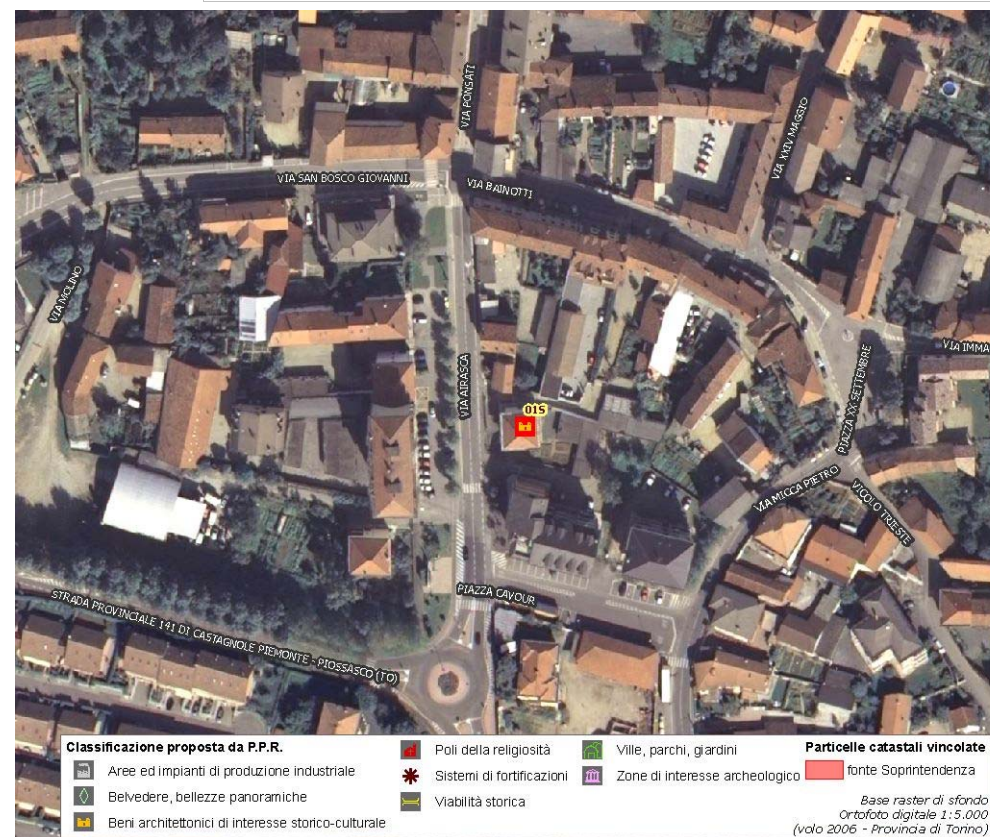

(*) come da indicazioni fornite dalla Soprintendenza per i Beni Architettonici e Paesaggistici del Piemonte, rappresentati in cartografia con il simbolo su sfondo rosso e campitura rossa.

Identificativo bene

1823

Comune

Volvera

Denominazione bene

Chiesa dello Spirito Santo

Tipologia

Chiesa

Classificazione come proposta da P.P.R.

Poli della religiosità

Località

via XXIV Maggio

Vincolo (*)

Dati catastali (*)

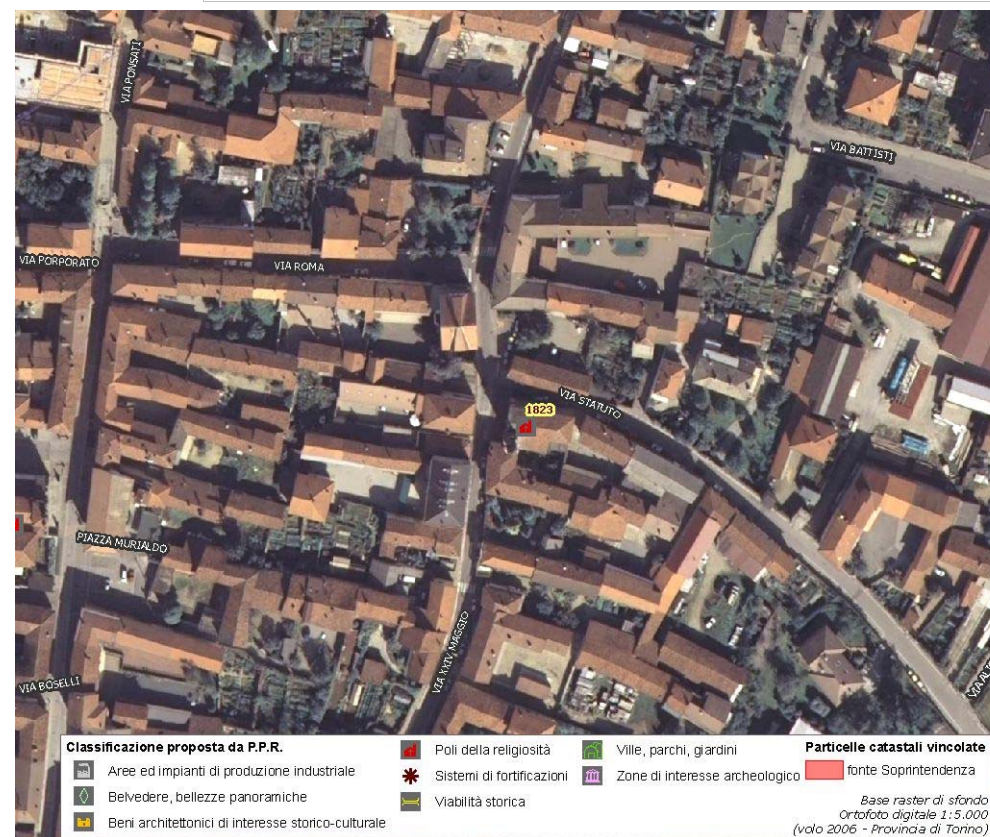

(*) come da indicazioni fornite dalla Soprintendenza per i Beni Architettonici e Paesaggistici del Piemonte, rappresentati in cartografia con il simbolo su sfondo rosso e campitura rossa.

Identificativo bene	
1822	
Comune	
Volvera	
Denominazione bene	
Cappella Pilotti	
Tipologia	
Cappella	
Classificazione come proposta da P.P.R.	
Poli della religiosità	
Località	
A55	

Vincolo (*)

Dati catastali (*)



(*) come da indicazioni fornite dalla Soprintendenza per i Beni Architettonici e Paesaggistici del Piemonte, rappresentati in cartografia con il simbolo su sfondo rosso e campitura rossa.

Identificativo bene	Vincolo (*)
1818	Not. Min.07/06/1910
Comune	
Volvera	
Denominazione bene	Dati catastali (*)
Chiesetta di S. Giovanni Battista con affreschi	
Tipologia	
Cappella	
Classificazione come proposta da P.P.R.	
Poli della religiosità	
Località	
cimitero	

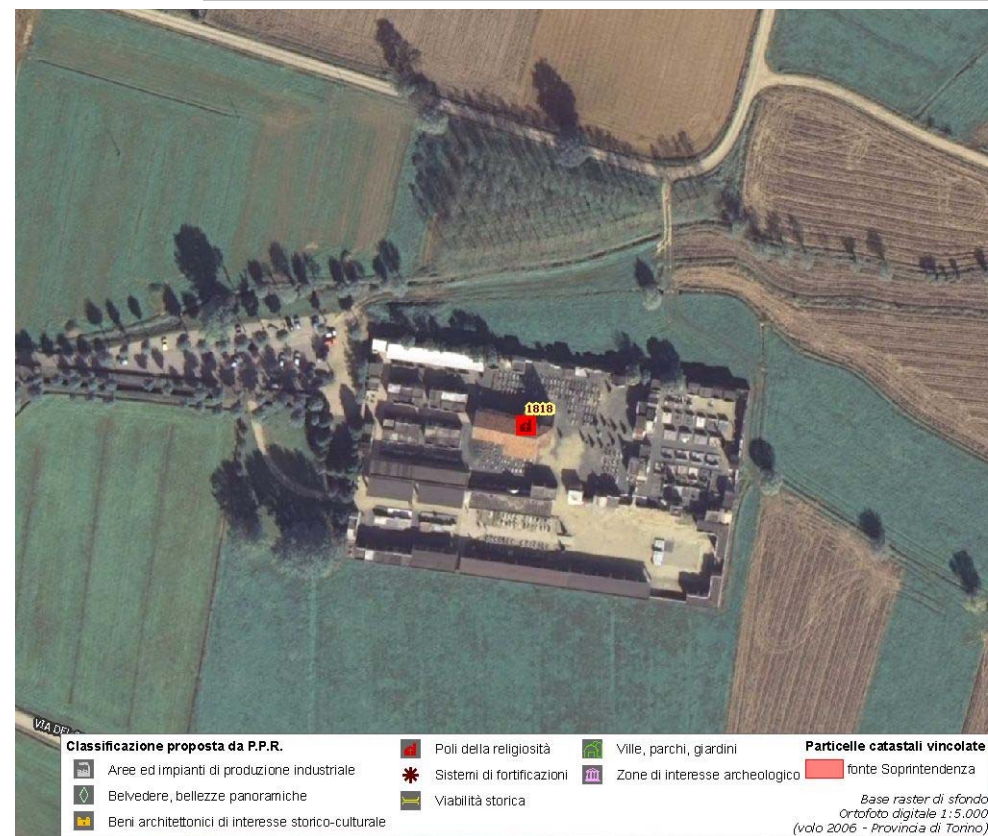

(*) come da indicazioni fornite dalla Soprintendenza per i Beni Architettonici e Paesaggistici del Piemonte, rappresentati in cartografia con il simbolo su sfondo rosso e campitura rossa.

Identificativo bene

1817

Comune

Volvera

Denominazione bene

Chiesa parrocchiale

Tipologia

Chiesa

Classificazione come proposta da P.P.R.

Poli della religiosità

Località

via Ponsati 2

Vincolo (*)

Dati catastali (*)



(*) come da indicazioni fornite dalla Soprintendenza per i Beni Architettonici e Paesaggistici del Piemonte, rappresentati in cartografia con il simbolo su sfondo rosso e campitura rossa.

Assessorato alla Pianificazione Territoriale
Ufficio di Piano Territoriale di Coordinamento

OSSERVATORIO DEI BENI CULTURALI DELLA PROVINCIA DI TORINO

LUGLIO 2009