

PTC²

PIANO TERRITORIALE DI COORDINAMENTO

Variante al PTC1 ai sensi dell'art. 10 della legge regionale n. 56/77 e s.m.i., secondo le procedure di cui all'art. 7

Adottata dal Consiglio provinciale con deliberazione n. 26817 del 20/07/2010

Approvata dal Consiglio regionale con deliberazione n. 121-29759 del 21/07/2011 (B.U.R. n. 32 del 11/08/2011)

Gestione e elaborazione dati a cura del 

Allestimento cartografico a cura del 

Coordinatore del progetto e responsabile del procedimento:
 Direttore Area Territorio, Trasporti e Protezione Civile - Paolo Falcetta

tematismi di base



Base raster utilizzata: modello morfologico da DTM della Provincia di Torino a maglia 5 metri ; modello morfologico da DEM (Digital Elevation Model) con maglia a 50 metri della Carta Tecnica Regionale; l'immagine esterna ai confini regionali deriva da elaborazione di 4 riprese dei satelliti Landsat STM. (copyright ESA 1997/1998. Distribuzione Eurimage, Telespazio per l'Italia).

tematismi specifici

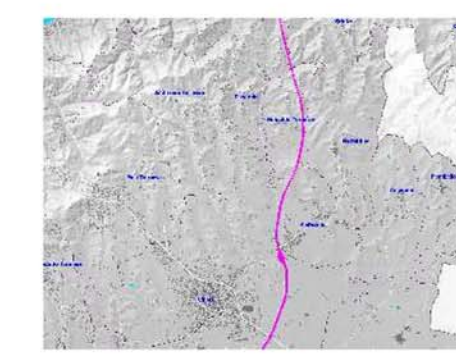

Corridoio della "Tangenziale Est"

Corridoio di salvaguardia tracciato in superficie 140 m

