PIANO TERRITORIALE GENERALE METROPOLITANO
PROPOSTA TECNICA PRELIMINARE

PTGM
Piano Territoriale Generale Metropolitano

CITTA' METROPOLITANA DI TORINO

SISTEMA INSEDIATIVO : UNITÀ ECONOMICO PRODUTTIVE

Tavola PTP2 (Bis) Scala 1 : 65.000 gennaio 2021

Proposta tecnica di progetto preliminare di piano territoriale generale metropolitano di cui all'articolo 6, comma 5 della Legge regionale n° 56/77 e s.m.i.

TORINO METROPOLI
Città metropolitana di Torino

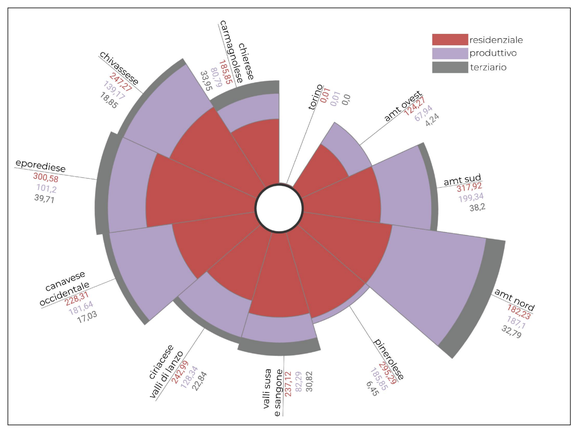

SISTEMA INSEDIATIVO - Superficie prenotata (ha) per residenziale, produttivo e terziario

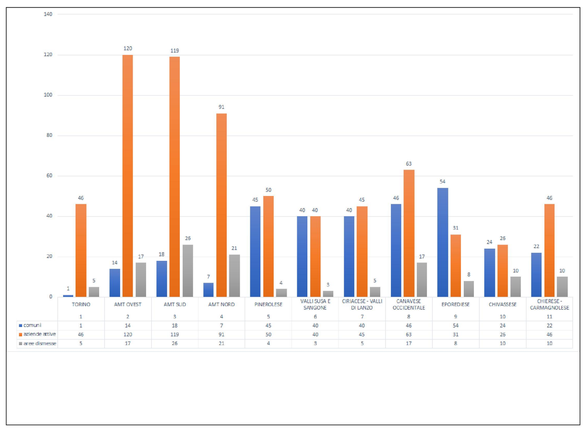

SISTEMA PRODUTTIVO - Abaco unità produttive per zone omogenee

Coordinamento del progetto:
Responsabile Unità di Progetto Piano territoriale Generale
DIPARTIMENTO TERRITORIO, EDILIZIA E VIABILITA'

CSI your digital partner

Elaborazione dati ed allestimento cartografico

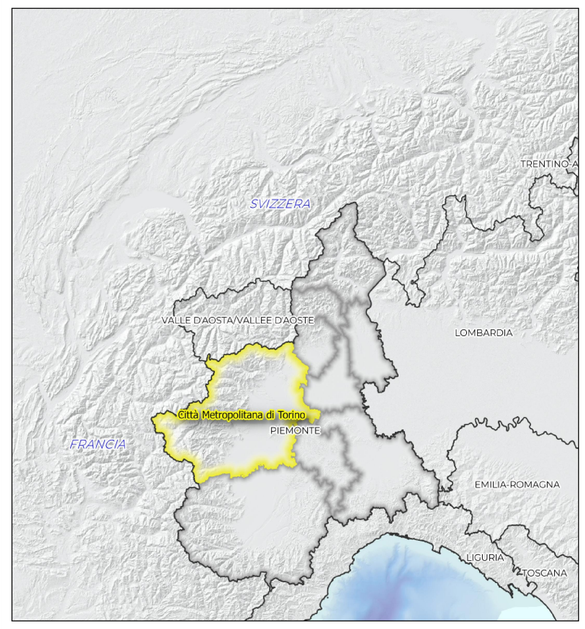

BOX 1 (cfr. tavola PTP2)

BOX 2 (cfr. tavola PTP2)

BOX 3 (cfr. tavola PTP2)

BOX 4 (cfr. tavola PTP2)

TEMATISMI DI BASE

Limiti amministrativi

- Limite di Stato
- Limite di Regione
- Limite Province
- Limite Città Metropolitana
- Limite comunale

Temi di riferimento

- Zone omogenee (n)
- Idrografia
- Aree urbanizzate

Viabilità

- Autostrade
- Strade extraurbane
- Strade urbane e locali
- Ferrovie
- Stazioni ferrovie (esistenti)
- Stazioni ferrovie (in progetto)
- Movicentri (esistenti/progetto)

Basi utilizzate:
- modello morfologico Sfumo_Europa_WM [http://webgis.arpa.piemonte.it]
- elementi vettoriali BDTRE [Regione Piemonte]

TEMATISMI SPECIFICI

SISTEMA PRODUTTIVO E IMPIANTI

Ambiti produttivi di interesse metropolitano (APIM)

- APIM
- Aree produttive (fonte : CMTO - Mosaico PRG)

Unità produttive rilevanti

- Unità produttive motore (oltre 1.000 addetti)
- Unità produttive grandi (da 250 a 1.000 addetti)
- Unità produttive medie (da 50 a 249 addetti)
- Altre unità

Aree produttive dismesse

- Aree produttive dismesse
- Aree produttive dismesse ad alta competitività (Progetto TrentaMetro)

Poli di interscambio per la logistica

- C.A.A.T. / S.I.TO / C.I.M.
- Torrazza Piemonte / Carmagnola
- Autoporto Pescarito / Susa / Ambrogio
- Aeroporto "S. Pertini" - Caselle T.se

Produzione industriale di interesse storico (art. 27, NdA PPR)

- Produzione industriale di interesse storico (art. 27, NdA PPR)

Ricerca e innovazione

- Centro di competenza
- Centro di ricerca
- Centro di ricerca (Università)
- Digital innovation hub
- Incubatore Imprese
- Piattaforma tecnologica regionale
- Polo di innovazione regionale
- Università

Energia

- Impianti di produzione energia da fonti rinnovabili (idroelettrico / fotovoltaico)
- Impianti di energia termoelettrica alimentati da biomasse, gas e rifiuti

Capacità d'uso dei suoli (fonte : IPLA)
- Aree di elevato interesse agronomico -

- Suoli di 1^ classe di capacità d'uso
- Suoli di 2^ classe di capacità d'uso