

Si ringraziano:
Gli Amici della Sagra

ELETTRIC SOLUTIONS
di Antonietti Elena

Via Circonvallazione, 61 | 10090 | Romano C.se (To)
tel. 0125 713490

Pastificio Artigiano | AL CASTELLO

Produzione giornaliera di pasta fresca e gastronomia;
forniture per ristoranti e gastronomie, vendita diretta;
FORNITORE PER LA SAGRA DEL SALAM 'D PATATA
Via Garibaldi, 26 | Caravino
tel. 0125 778290



LA MASERA Produzione e vendita vino
Sede: Via San Pietro, 10 | Settimo Rottaro (To)
Cantina: Str. S.Pietro, 32 | Piverone (To)
tel. 011 3164161 - 331 8016881 | fax: 011 3043714
info@lamasera.it | lamasera@pec.lamasera.it - www.lamasera.it



CANTINA / GILI
OFFICINA DEL VINO

CANTINA LUCA GILI
Via IV Novembre, 28 | Settimo Rottaro (To)
tel. 349 314 8059
f Cantina Luca Gili



CAFFÈ DELLA PIAZZA
Via Massimo d'Azeglio, 1 | Settimo Rottaro (To)



Centro Cinofilo IL MELOGRANO
C.na Posnale | Settimo Rottaro (To)
tel. 0125 720250 www.ilmelograno.it



BOTALLA | Impianti elettrici
Via XX Settembre, 8 | 10010 Settimo Rottaro (To)
tel. 346 0868538 | vittoriobotalla@alice.it

Idroclima service s.n.c.
Impianti Idrotermosanitari

di Marco Bocchietti e Andrea Lavarino
Piazza G. Marconi, 2 | 10010 Caravino (To)
tel. 347 5135789 | 335 6872537



GRAPHOT EDITTRICE
Lungo Dora Colletta 113/10 bis | Torino
tel. 011 2386281 | graphot@graphot.com



MOLINO ENRICI s.r.l.
Via Settimo, 30 | Azeglio (To)
tel. 0125 687980 | fax: 0125 727441
info@molinoenrici.it | info@pec.molinoenrici.it



E' ormai sempre più confinata nei nostri ricordi quella "cultura del maiale" che sapeva trasformare in una festa il periodo di tempo che andava dalla macellazione dell'animale alla cena di chiusura; un avvenimento vero e proprio, atteso con trepidazione che sapeva coinvolgere un gran numero di persone. "Del maiale non si butta via niente" ci ripetevano i nostri nonni e questa affermazione pare anticipare il concetto di "consumo responsabile" al quale oggi molti si ispirano. Di norma si allevava un maiale per famiglia nutrendolo con gli scarti dell'orto e del cibo quotidiano. E' da questo evento annuale, quasi "rituale", che prendiamo spunto per mettere in evidenza, in maniera piacevole, alcuni aspetti della vita rurale, caduti in disuso nel periodo della corsa alle fabbriche e del consumismo più esasperato, che forse potrebbe servirci da esempio per rendere la nostra vita un po' meno frenetica e qualitativamente migliore. Questa sagra cerca di aiutarci a riscoprire sapori genuini, prendendo come spunto un prodotto tipico canavesano: il salame di patata che nasce da ingredienti assolutamente naturali e "poveri" come alcune parti del maiale e le patate bollite, rilevandosi un insaccato dal gusto leggero, particolare e tipicamente piemontese che ben si abbina ad un buon bicchiere di vino rosso nostrano.

PER INFO E PRENOTAZIONI:

Comune di Settimo Rottaro (TO)
0125 720 153 | 3664214151
www.comunedisettimorottaro.com
sagrasalampatata@gmail.com
settimo.rottaro@ruparpiemonte.it
Seguici alla pagina Facebook

f Sagra del Salam 'd Patata

L'organizzazione declina ogni responsabilità per eventuali danni a persone, cose e animali.

IN OCCASIONE DELLA SAGRA È ORGANIZZATA UN'APPOSITA E GRATUITA AREA CAMPER IN CENTRO AL PAESE. È CONSIGLIATA LA PRENOTAZIONE DEL POSTO!



SETTIMO ROTTARO

SAGRA DEL SALAM 'D PATATA

18^a edizione

24-25-26
Gennaio 2020

#vieniafareilmaialedanoi

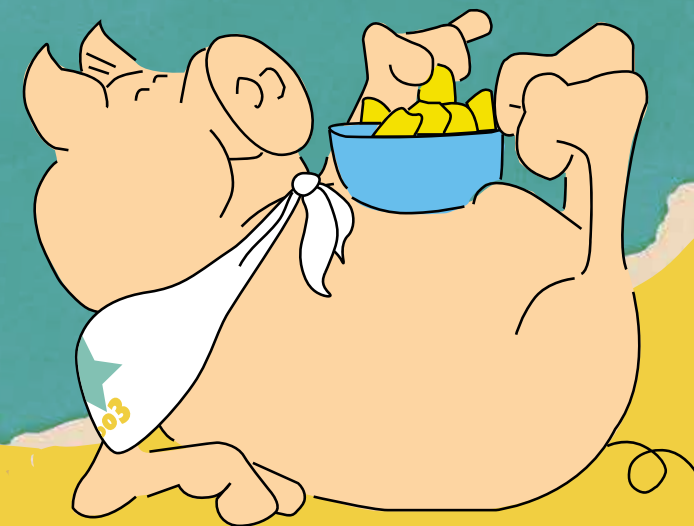

I nostri appuntamenti:

VENERDÌ
24 GENNAIO

dalle ore 19:30 – Palasagra
La Stra dal Purcat 3

Una camminata tra i sentieri e le strade di Settimo Rottaro, l'energia della Luna Nuova e la brezza invernale (percorso di circa 6,5 Km).

Ritrovo presso il Palasagra alle 19:15.

Per info e prenotazioni contattare: 0125 720153 | 366 4214151

A seguire:

Ristoro del Viandante

(su prenotazione aperto a tutti)

Piatti della tradizione presso il Palasagra.

Intrattenimento musicale con Claudio Abada.

SABATO
25 GENNAIO

alle ore 17:00 – Salone Pluriuso A. Olivetti
Tavola rotonda: Le Masere

Il Canavese un territorio da riscoprire: le masere - i muretti a secco tipici delle nostre campagne - raccontano e custodiscono la storia che è stata.

Al tavolo il Segretario del Presidente della Regione Piemonte Dott. Gianluca Vignale, il Sindaco del Comune di Burolo Franco Cominetto, il Sindaco del Comune di Moncrivello Massimo Pissinis, Davide Vottero di AmilAmi e Massimo Ottogalli Sindaco di Settimo Rottaro.

Aperitivo a Km 0.

alle ore 20:00 – Palasagra
Sen-a dal Purcat

Il menu della tradizione con piatti a base di carne di maiale.

Menu: Salam'd patata, salame buono, salame di testa, crama e salam con polenta, cotichino con patate, ciribici e spezzatino con polenta, ossa con insalata di cavoli, frutta, dolce, caffè, vino e acqua.

Per info e prenotazioni contattare:
0125 720153 | 366 4214151

Intrattenimento musicale con Aurelio e Stefania | Party Duo 360°



DOMENICA
26 GENNAIO

dalle ore 09:00

“Del maiale non si butta via niente” filiera figurata della lavorazione del maiale.

Osterie della Tradizione

i piatti della tradizione culinaria rottarese proposti in degustazione presso i cantoni: Castello, Crearo, Maioletto e Villa.

Una novità da leccarsi i baffi: le Uova di Drago!

Mostra-Mercato di prodotti tipici agroalimentari.

Musica itinerante con J'amis d'Albian e Ciapat.

Peisa dal Purcat gara di stima del peso di un roseo porcellino.

Ciapa '1 Salam il salame ondeggia, prova a colpirlo e lo porti a casa

ore 11:30 – 15:30 | Cantina Luca Gili

(Via IV Novembre, 28)

Cantine Aperte

Degustazione guidata dei vini dei produttori rottarese: Garage dell'Uva, La Masera e Luca Gili.

ore 10:45 | 14:30 | Piazza della Chiesa

(1^ | 2^ partenza ritrovo 15 minuti prima)

Angoli Nascosti

Passaggiata guidata attraverso le bellezze della campagna rottarese in cerca degli scorci più suggestivi e degli aneddoti più curiosi. Il percorso si completa con la degustazione guidata presso la Cantina Luca Gili delle migliori etichette dei produttori rottarese: Garage dell'Uva, La Masera e Luca Gili.



dalle ore 12:00 – Palasagra
Disna' d'la Duminica

Pranzo tipico con menù a degustazione. Non è richiesta la prenotazione.

Dedicato ai più piccoli con il



dalle ore 10:30-12:30 | 14:00-16:00
Salone Ex Ristorante Busca

(ogni 20 minuti, 8 bambini alla volta per laboratorio)

Oh basta là - Laboratori creativi (+4 anni)

Ciculata: la sabbia cinetica e le mani in pasta per dare vita insieme a bellissime creazioni.

Custrùssion: osserva e costruisci con la pasta colorata: tortiglioni, penne o spaghetti?

Tamborna: rullate o cannonate? Costruiamo divertenti tamburi!

Tabàss: stecchino, spago, perline e cartoncino colorato per realizzare?

dalle ore 14:30 – Biblioteca Salone Pluriuso A. Olivetti

Dall'età del bronzo all'età del ferro Laboratori

Laboratorio di tessitura e lavorazione del rame e stage di spade a cura dell'associazione Axa Briga.



Estetica M.E.T.I. di Coda Graziana
Via Torino, 38/b | Ivrea (TO)
tel. 0125 641313
www.esteticameti.it
esteticameti@alice.it

f Estetica Meti



PEROTTI di Perotti Claudio - Pietro & C
Commercio e lavorazione carni fresche e congelate, Salumi
Via Briola, 3 | Vische (To)
tel. 011 9837586



L'ARTIGIANO DEL SALUME
Corso Massimo D'Azeglio, 16 | Ivrea TO
tel. 347 848 7954
lartigianodelsalume@libero.it



AGRIMEC | Macchine Agricole
Via Vittorio Veneto, 11 | Vische (To)
tel. 011 9837534 | fax. 0119837570



CEREAL FARINE AGRISTORE
Via Kennedy, 65 | Fraz. Vergnasco - Cerrione (Bi)
tel. 015 2490992 | fax. 015 2583554
amministrazione@cerealfarine.it
Punto vendita: Salussola S.S. 143



AGRI@ TEAM
Via Platis, 2/H | CHIVASSO (To)
tel. 011 911646 | fax 011 0674972
C.so Massimo d'Azeglio, 5 | Ivrea (To)
tel. 0125 44571 | fax. 0125 5641484
Via Massena, 13 bis | Torino
tel. 011 5215166 | fax. 011 539346



SAVOIA CEREALI di Savoia Paolo
Via Briola, 2/a | Vische (To)
tel/fax 011 9837515 | savoce@libero.it



AUTOCARROZZERIA | AUTORIPARAZIONI
SOCCORSO STRADALE
di Paleologo Marco
Via Pobbia, 58 | Azeglio (To)
tel. 338 1665761
paleologo.marco@gmail.com



NICOLETTI | Motoseghe - Macchine per giardino
Z.I. reg. Tomboletto, s/n | Azeglio (To)
tel. 0125727192
www.nicoletti.it

c.t.r.

Opere stradali e urbanizzazioni
Via A. Balla, 46 | Montaldo Dora (To)
tel. 0125652114

SCALI | Impianti Elettrici

Via Asti, 26/28 area PIP | Ivrea (To)
tel. 0125 633522