

**DESCRIZIONE DELL'IMMOBILE**

Complesso immobiliare sito in Valperga, Via Mazzini n. 80, costituito da un lotto completamente recintato, trasformato funzionalmente e riadattato per soddisfare le esigenze distributive, logistiche e didattiche del Consorzio Interaziendale Alto Canavese per la Formazione Professionale e della Scuola Media Statale.

Le superfici del complesso immobiliare sono individuate di seguito:

Corpo aule di circa complessivi mq.: 3.170;  
 Corpo officina di circa complessivi mq.: 1.650;  
 Locale bar/ristoro di circa complessivi mq.: 210;  
 Tettoia di circa complessivi mq.: 193;

**ATTO DI PROVENIENZA**

Il compendio immobiliare è pervenuto in proprietà alla Città Metropolitana di Torino con Atto Rep. n. 31710 del 21 novembre 1967 a rogito Notaio Emanuele Chianale, registrato all'Ufficio Atti Pubblici di Torino il 03-01-1968 al n. 33 volume 308.

**DATI CATASTALI**

Foglio	Particella	Sub	Indirizzo	Zona cens	Categoria	Classe	Consistenza	Rendita
6	1305	4	VALPERGA VIA MAZZINI, 80 Piano S1-T - 1-2		B/5	U	17800 mc	Euro:47.803,25
6	1305	7	VALPERGA VIA MAZZINI, 80 Piano T		C/1	2	210 mq	Euro:6.214,53
6	1305	8	VALPERGA VIA MAZZINI, 80 Piano T		C/7	U	193 mq	Euro:88,71

# SCHEDA TECNICA Edifici in alienazione



PLANIMETRIE

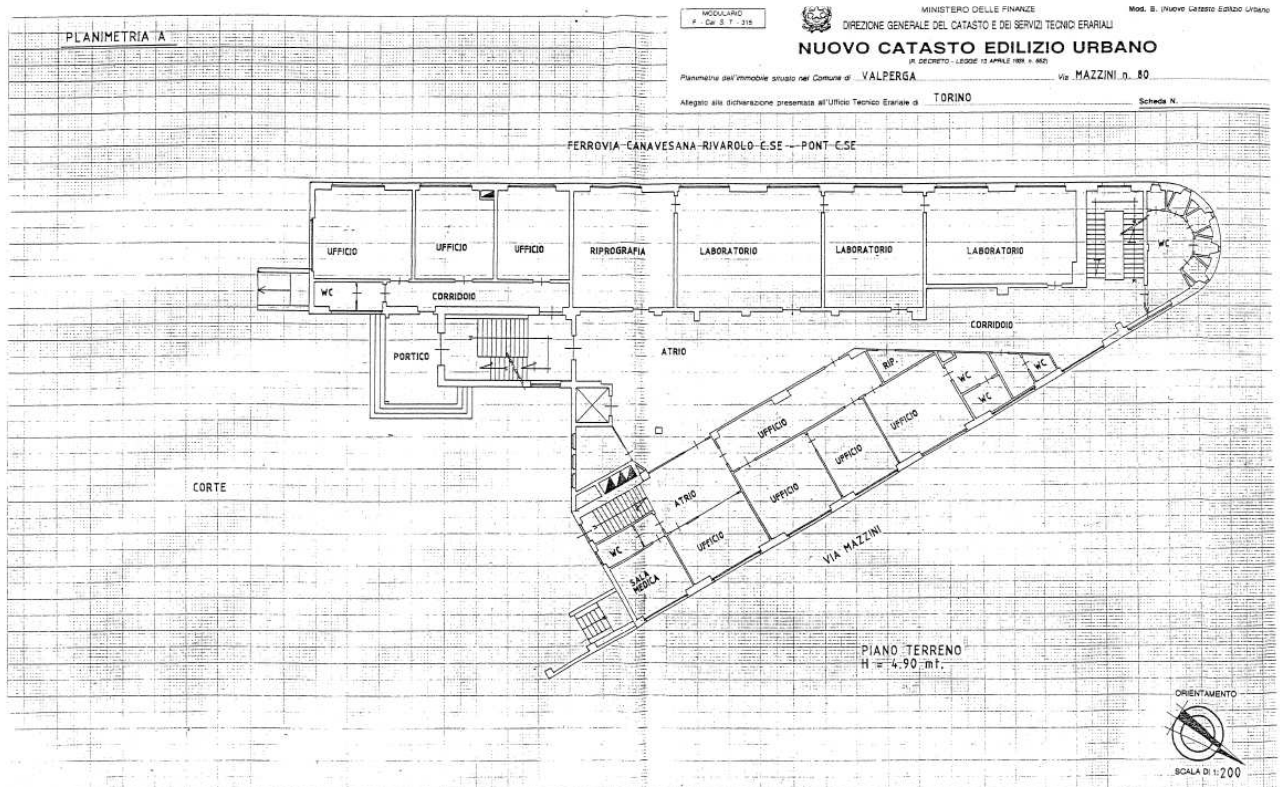
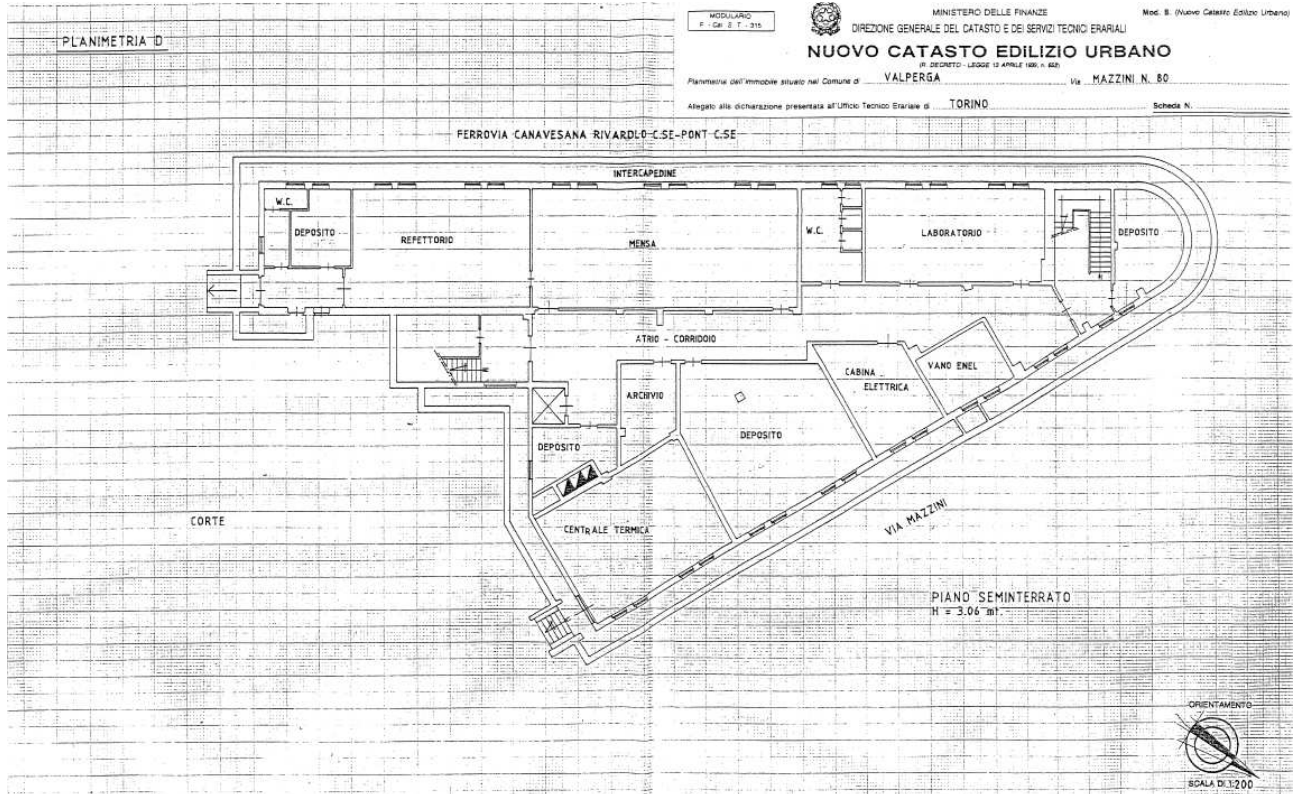

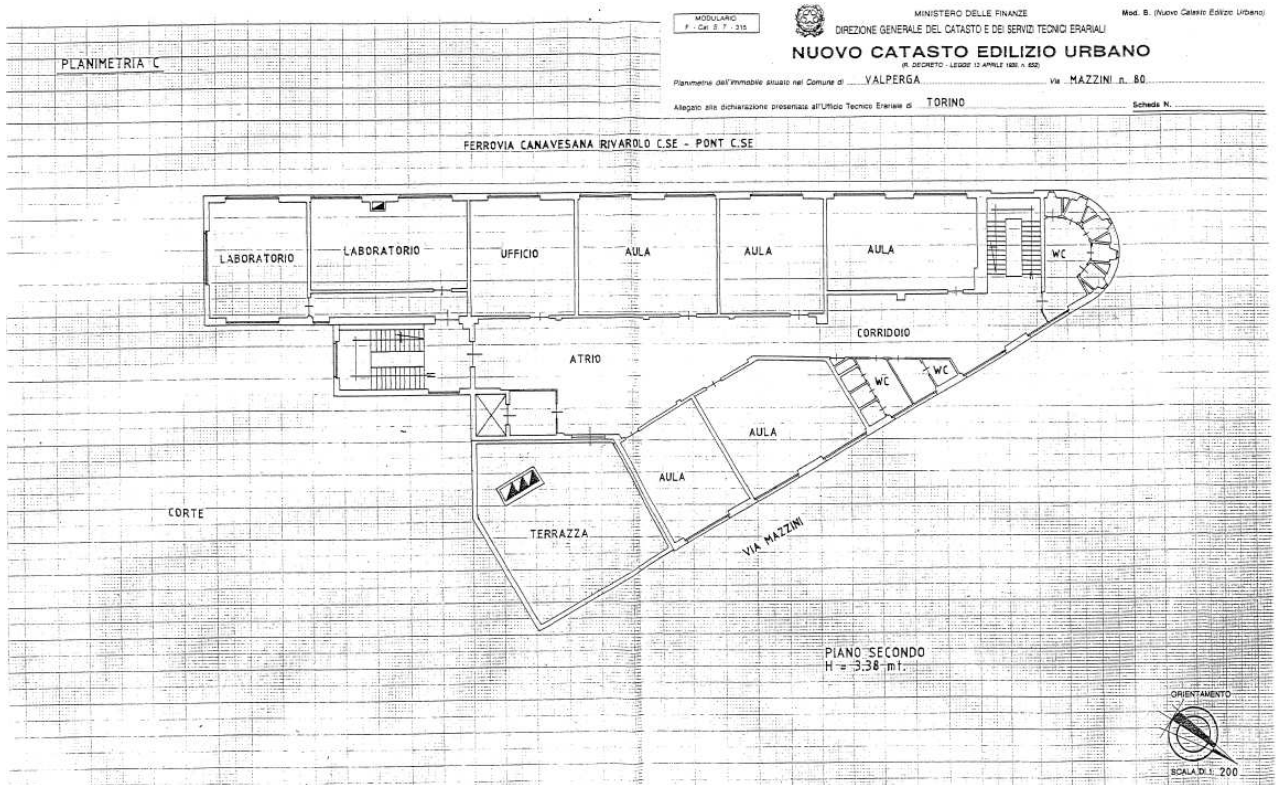
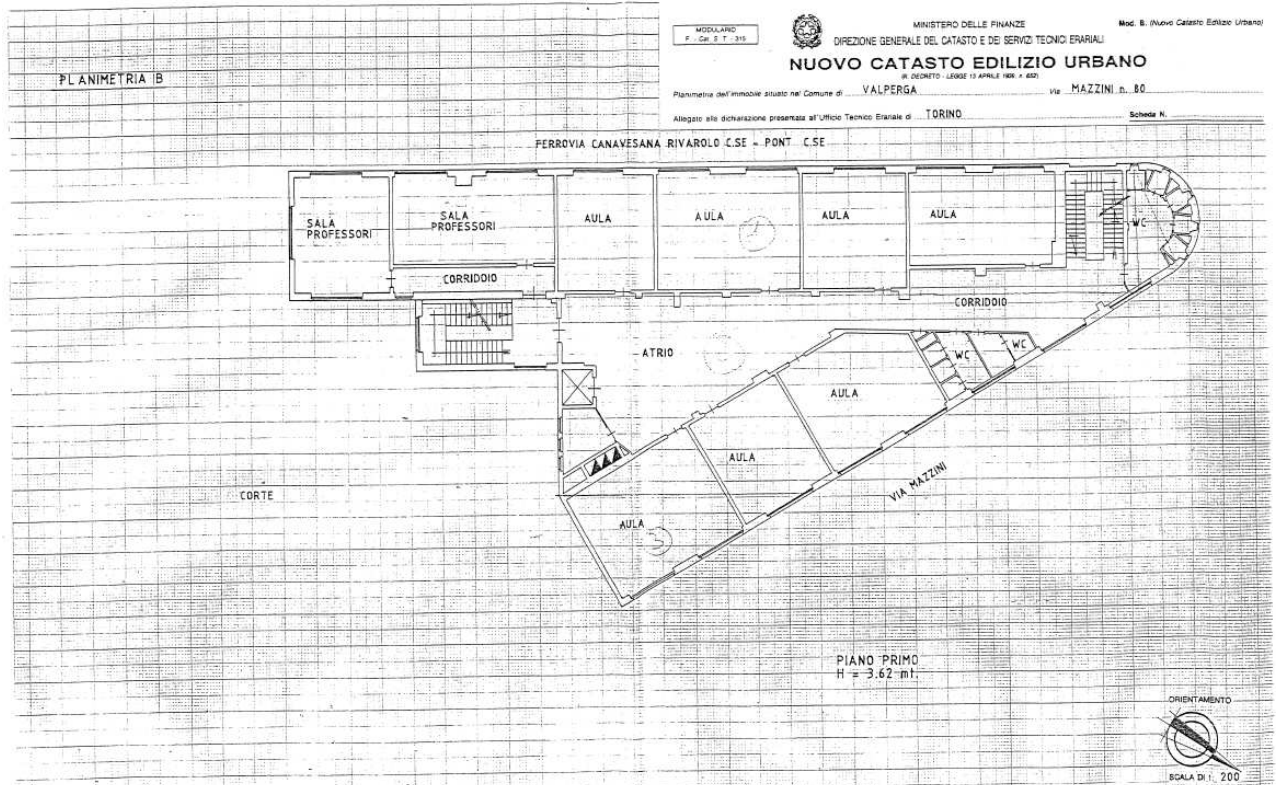

SCHEDA TECNICA Edifici in alienazione

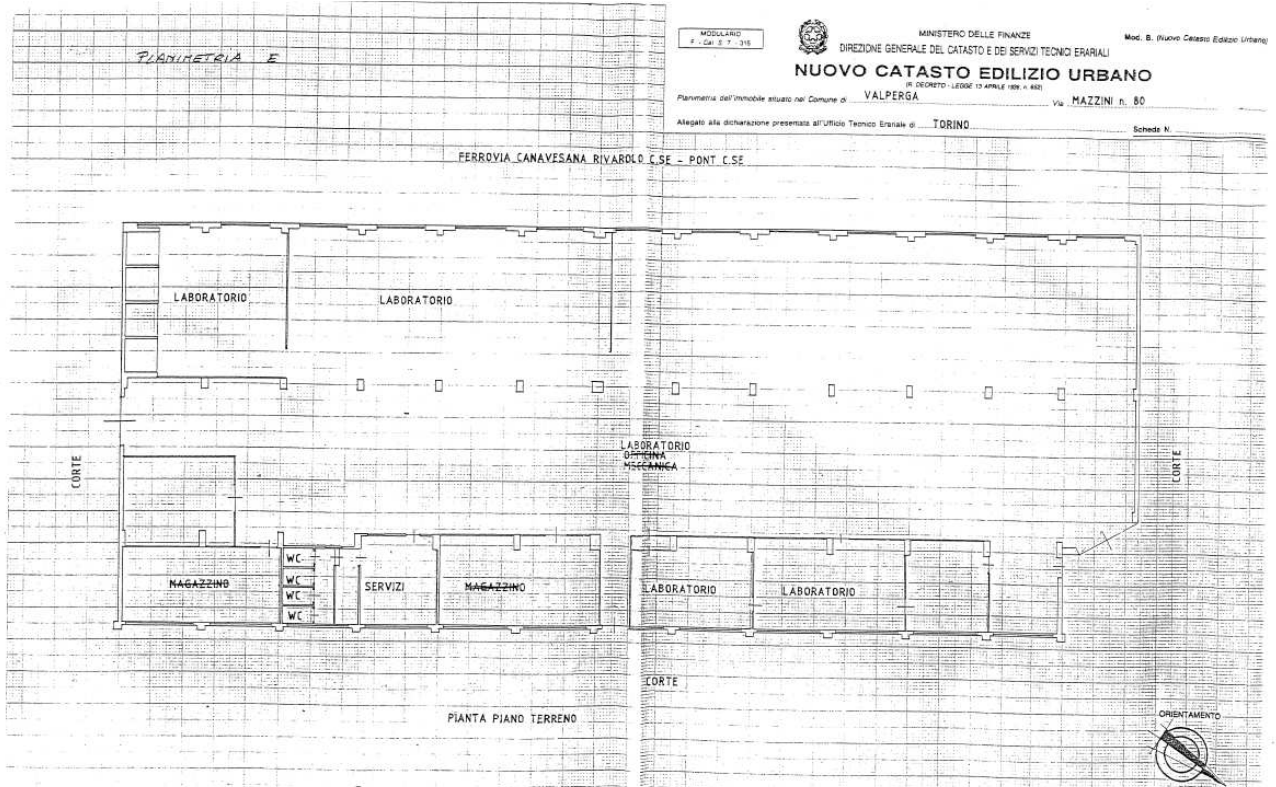

# SCHEDA TECNICA Edifici in alienazione

Dichiarazione protocollo n. _____ del _____ Pianimetria di u.i.u. in Comune di Valpurga		civ. 80
Via Giuseppe Mazzini		
Edifici: _____ Sezione: _____ Foglio: 6 Particella: 1305 Subalterno: 7		
Prov. Torino		
Scheda n. 1. Scala 1:700		

Dichiarazione protocollo n. _____ del _____ Pianimetria di u.i.u. in Comune di Valpurga		civ. 80
Via Giuseppe Mazzini		
Edifici: _____ Sezione: _____ Foglio: 6 Particella: 1305 Subalterno: 8		
Prov. Torino		
Scheda n. 1. Scala 1:700		

PIANO TERRENO  
H = 309 CM

PIANO TERRENO  
HM = 530 CM

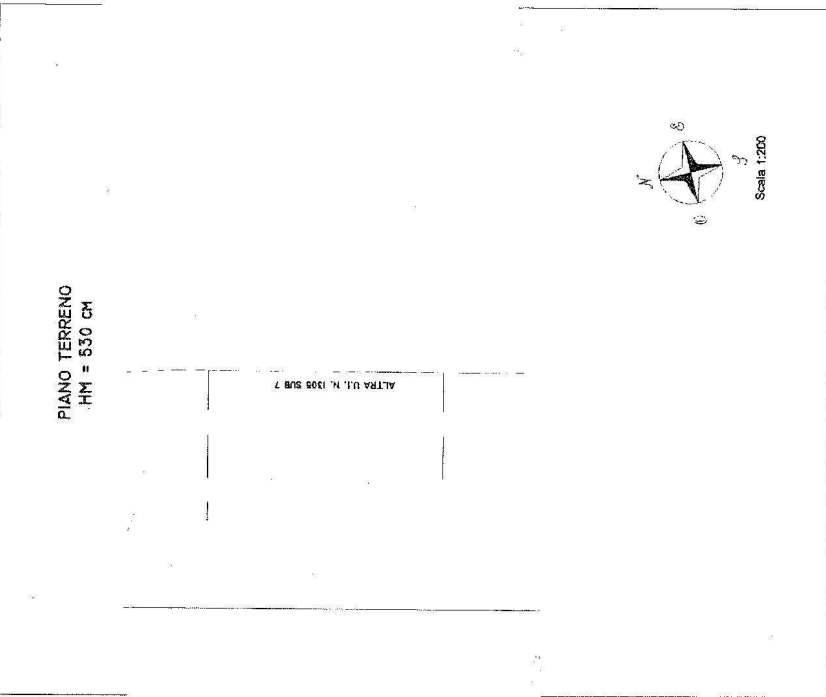
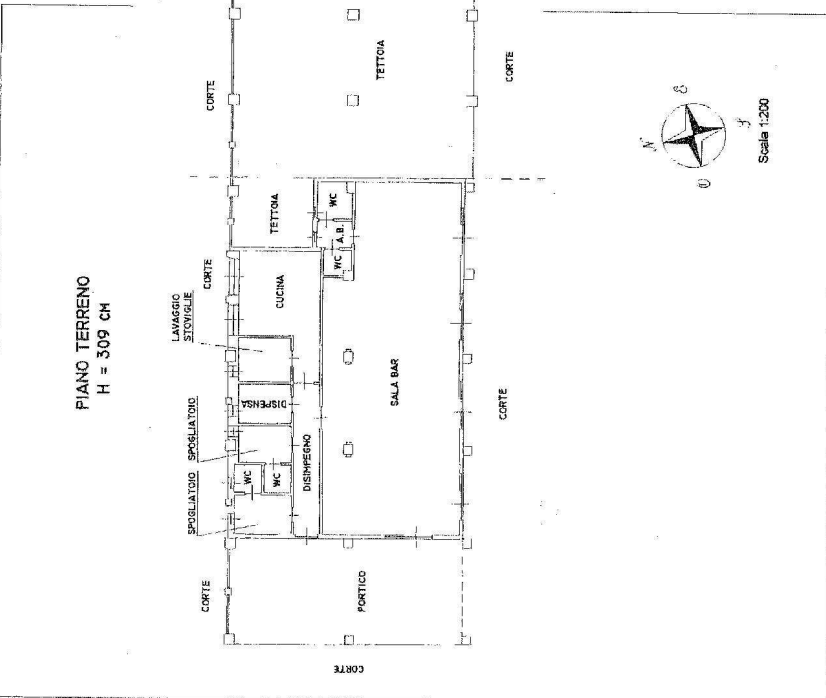



DOCUMENTAZIONE FOTOGRAFICA



SCHEDE TECNICA Edifici in alienazione





**ASPETTI IMPIANTISTICI**

<b>IMPIANTO</b>	<b>CERTIFICAZIONE</b>
Elettrico e parafulmini	Impianto presente ma non reperita la dichiarazione di conformità
Automazione porte e cancelli	Impianto presente ma non reperita la dichiarazione di conformità
Radiotelevisivo	Impianto presente ma non reperita la dichiarazione di conformità
Idrico sanitario	Impianto presente ma non reperita la dichiarazione di conformità
Riscaldamento, climatizzazione	Impianto presente ma non reperita la dichiarazione di conformità
Distribuzione del gas	Impianto presente ma non reperita la dichiarazione di conformità
Ascensore, montacarichi, scale mobili	Impianto presente ma non reperita la dichiarazione di conformità

**NOTE**

Le informazioni contenute nella presente scheda tecnica hanno carattere puramente indicativo; lo stato di fatto è inequivocabilmente riscontrabile solo a seguito di sopralluogo.

Dovranno essere verificate da parte dell'offerente, presso il Comune di riferimento, tutte le caratteristiche tecniche urbanistiche edilizie inerenti l'immobile descritto nella scheda, e di tali aspetti l'offerente dovrà tenerne conto al momento dell'effettuazione dell'offerta.

Sarà a carico dell'aggiudicatario ogni eventuale adempimento tecnico richiesto dal notaio all'atto del rogito compreso la redazione dell'APE dell'intero complesso immobiliare.