



PROCESSO VERBALE ADUNANZA LXXVI

DELIBERAZIONE CONSIGLIO METROPOLITANO DI TORINO

26 maggio 2021

Presidenza: Marco MAROCCO

Il giorno 26 del mese di maggio duemilaventuno alle ore 15,30 in Torino, in modalità mista (presenza + videoconferenza), sotto la Presidenza del Vicesindaco Metropolitano Marco MAROCCO e con la partecipazione del Segretario Generale Alberto BIGNONE, si è riunito il Consiglio Metropolitano come dall'avviso del 20 maggio 2021 recapitato nel termine legale - insieme con l'Ordine del Giorno - ai singoli Consiglieri.

Sono intervenuti il Vicesindaco Metropolitano Marco MAROCCO e i Consiglieri:
Barbara AZZARA' - Claudio MARTANO - Dimitri DE VITA - Fabio BIANCO - Graziano TECCO
- Maria Grazia GRIPPO - Mauro CARENA - Mauro FAVA - Roberto MONTA' - Sergio Lorenzo
GROSSO - Silvio MAGLIANO

Sono assenti la Sindaca Metropolitana Chiara APPENDINO e i Consiglieri:
Alberto AVETTA - Antonio CASTELLO - Paolo RUZZOLA

OGGETTO: SECONDA VARIAZIONE AL DOCUMENTO UNICO DI PROGRAMMAZIONE –
DUP 2021-2023

ATTO N. DEL_CONS 20

~~~~~

## IL CONSIGLIO METROPOLITANO

Premesso che:

- con propria Deliberazione n. 47 del 4 novembre 2020 (proposta deliberazione n. 55/2020) il Consiglio Metropolitan ha approvato il Documento Unico Di Programmazione - DUP 2021-2023;
- con propria Deliberazione n. 1 del 10 febbraio 2021 (proposta deliberazione n. 2/2021) il Consiglio Metropolitan ha approvato la Nota di aggiornamento al Dup 2021-2023
- con propria Deliberazione n. 2 del 10 febbraio 2021 (proposta deliberazione n. 4/2021) il Consiglio Metropolitan ha approvato il Bilancio di Previsione 2021/2023;
- con propria Deliberazione n. 8 del 2 aprile 2021 (proposta deliberazione n. 15/2021) il Consiglio Metropolitan ha approvato la Prima variazione al Dup 2021-2023;
- con propria Deliberazione n. 19 del 26 maggio 2021 (proposta deliberazione n. 20/2021) il Consiglio Metropolitan ha approvato il Rendiconto della gestione 2020;

Richiamato il principio contabile applicato alla programmazione allegato 4/1 del D.Lgs.118/2011 e s.m.i. ed in particolare il paragrafo 8.2. La Sezione Operativa (SeO) - Parte 2 nel quale si evidenzia che *“Nel DUP devono essere inseriti tutti quegli ulteriori strumenti di programmazione relativi all’attività istituzionale dell’ente di cui il legislatore, compreso il legislatore regionale e provinciale, prevede la redazione ed approvazione. Tali documenti sono approvati con il DUP, senza necessità di ulteriori deliberazioni. (...) Nel caso in cui i termini di adozione o approvazione dei singoli documenti di programmazione previsti dalla normativa vigente precedano l’adozione o l’approvazione del DUP, tali documenti di programmazione devono essere adottati o approvati autonomamente dal DUP, fermo restando il successivo inserimento degli stessi nel DUP.”*

Considerato che, con il DUP 2021-2023, così come modificato con la prima variazione di cui alla già citata deliberazione del Consiglio Metropolitan n. 8 del 2 aprile 2021 sono stati definiti gli obiettivi strategici, gli obiettivi operativi ed i relativi ambiti di misurazione;

Dato atto che:

- con decreto della Sindaca Metropolitana n. DCRS\_31 del 1 aprile 2021 è stato approvato il Piano triennale di razionalizzazione della spesa per il triennio 2021 – 2023;
- per quanto sopra, occorre provvedere ad aggiornare e a riapprovare il capitolo *“Sezione operativa (seo) parte II - Capitolo 2F: Piano triennale di razionalizzazione delle spese”* del Documento Unico di Programmazione come risulta dal relativo estratto allegato alla presente deliberazione per farne parte integrante e sostanziale:

Dato atto che:

- che con il decreto della Sindaca Metropolitana n. 80 del 6 maggio 2021 (proposta decreto n. 80/2021), sono state approvate, ai sensi dell’art. 175 comma 4 del D.Lgs. 267/2000 e s.m.i., variazioni urgenti con i poteri del Consiglio metropolitan agli stanziamenti di entrata e spesa iscritti nel bilancio di previsione 2021-2023;
- che il medesimo decreto ha rinviato a successivo provvedimento l’adeguamento del documento

unico di programmazione (DUP) 2021-2023 per la parte che si rende necessaria in relazione al piano triennale degli investimenti e al piano biennale degli acquisti per forniture e servizi;

Considerato che occorre modificare ed integrare il paragrafo "*AUTORIZZAZIONE ALLE AZIONI DA INTRAPRENDERE*" di cui al capitolo 2.1.4. *Finanziamento ed indebitamento*" della Sezione Strategica (pag. 114 Vol. 1) sostituendolo con il testo di seguito riportato:

### ***"AUTORIZZAZIONE ALLE AZIONI DA INTRAPRENDERE***

*La Città Metropolitana di Torino, in un'ottica di gestione attiva del proprio debito ed entro i limiti stabiliti dall'art. 62 della legge 6 agosto 2008, n. 133 e dell'art. 1, c. 723 della legge 28 dicembre 2015, n. 208, intende ridurre gli oneri da indebitamento nel corso del 2021, dopo l'approvazione del rendiconto e la garanzia del perdurare degli equilibri, Attraverso l'individuazione della migliore scelta di posizioni debitorie da estinguere in anticipo rispetto alla loro naturale scadenza, fissando*

*per tale operazione un importo massimo che potrebbe ammontare dai 15 ai 30 milioni di Euro. La scelta delle posizioni oggetto di un'eventuale estinzione è stata effettuata escludendo:*

- le posizioni di debito sottostanti a prodotti derivati tuttora in essere: ciò perché l'eventuale estinzione di tali finanziamenti, implicherebbe un mismatching in termini di copertura del rischio di tasso;*
- i prestiti Cdp che presentano, alla data di valutazione, importi residui ancora da erogare: ciò perché l'Ente potrebbe ancora aver necessità di erogare tale debito e, se anche così non fosse, prima dell'estinzione anticipata si dovrebbe valutare la facoltà di riduzione degli stessi, che avviene in assenza di indennizzo;*
- i mutui MEF che hanno beneficiato della moratoria Covid (DL 19/2020): tale sospensione della quota capitale ha infatti comportato un allungamento del debito senza oneri per la Città Metropolitana.*

*Queste le prime considerazioni effettuate, da sviluppare poi nel corso dell'anno.*

- 1. la prima ipotesi (Ipotesi A) è composta dalle operazioni a tasso variabile che comportano, tenuto conto dei tassi attesi alla data di analisi, i risparmi da interessi più alti;*
- 2. la seconda ipotesi (Ipotesi B) è composta dalle operazioni a tasso fisso che comportano, tenuto conto dell'importo dell'indennizzo per l'estinzione, i risparmi da interessi più elevati;*
- 3. La terza ipotesi (Ipotesi C) è composta da operazioni a tasso sia fisso sia variabile;*
- 4. La quarta ipotesi (Ipotesi D) prende in considerazione l'estinzione anticipata non di debito finanziario (mutui, prestiti, BOP) ma di uno degli strumenti in derivati presenti in portafoglio.*

### **AGGIORNAMENTO A SEGUITO DALL'APPROVAZIONE DEL RENDICONTO 2020**

*A fronte del perdurare della crisi economica derivante dalla pandemia da Covid 19 diventa sempre più necessario cercare di sopperire alle carenze di disponibilità di risorse da autofinanziamento tributario. In particolare l'obiettivo che si è posto l'Amministrazione è quello di cercare di contenere le spese fisse correnti generate da indebitamento o da scambi di flussi delle operazioni di finanza derivata in essere. Lo scopo è quello di poter liberare spazi finanziari all'Ente, in parte su questo esercizio, ma soprattutto sui prossimi bilanci di medio periodo al fine di migliorare i servizi diretti ed indiretti verso la collettività amministrata e far fronte alle sempre nuove sfide ed incombenze che vede la Città metropolitana in prima linea.*

*In tale contesto nel rendiconto 2020 è stato possibile reperire una disponibilità di risorse derivanti dall'avanzo di amministrazione (avanzo vincolato con vincoli dell'Ente per 15 milioni ed avanzo accantonato per 15 milioni) per tale scopo."*

*Considerato inoltre che:*

- occorre apportare modifiche e integrazioni alla programmazione triennale delle opere pubbliche ed alla programmazione biennale degli acquisti come da tabelle allegate alla presente deliberazione per farne parte integrante e sostanziale;
- per quanto sopra occorre provvedere ad aggiornare e a riapprovare i seguenti capitoli del Documento Unico di Programmazione come risultano dai rispettivi estratti allegati alla presente deliberazione per farne parte integrante e sostanziale e precisamente :
  - Sezione Operativa – Parte 2 capitolo 2C) Programmazione triennale delle opere pubbliche;
  - Sezione Operativa – Parte 2 capitolo 2D) Programma biennale degli acquisti di beni e servizi;

Dato atto che il presente provvedimento è stato esaminato dalla 1a Commissione Consiliare in data 20 maggio 2021;

Visto il parere favorevole espresso dal Collegio dei Revisori dei Conti con verbale n. 19 del 21 maggio 2021;

Acquisito il parere favorevole in ordine alla regolarità tecnica del Direttore Generale e alla regolarità contabile del Dirigente della Direzione Finanze e Patrimonio ai sensi dell'art. 49 comma 1 del TUEL e dell'art. 48, comma 1, dello Statuto Metropolitan;

Visto l'art. 134, comma 4, del Testo Unico delle Leggi sull'Ordinamento degli Enti Locali, approvato con D.Lgs. 18.08.2000 n. 267;

### **DELIBERA**

1. di approvare la seconda variazione al DUP 2021-2023 ed in particolare, per i motivi di cui in premessa, i seguenti capitoli del Documento Unico di Programmazione 2021-2023 – D.U.P., con le modifiche ed integrazioni effettuate, come da premessa o dai rispettivi estratti, allegati alla presente deliberazione per farne parte integrante e sostanziale:
  - paragrafo *"AUTORIZZAZIONE ALLE AZIONI DA INTRAPRENDERE"* di cui al capitolo 2.1.4. *Finanziamento ed indebitamento*" della Sezione Strategica (pag. 114 Vol. 1) come illustrato in premessa
  - Sezione Operativa – Parte 2 capitolo 2C) Programmazione triennale delle opere pubbliche
  - Sezione Operativa – Parte 2 capitolo 2D) Programma biennale degli acquisti di beni e servizi
  - Sezione Operativa – Parte 2 capitolo 2F) Piano triennale di razionalizzazione delle spese.
  - Appendice Sezione operativa (SeO): Definizione degli obiettivi operativi
2. Di dichiarare il presente provvedimento immediatamente eseguibile.

*(Seguono:*

- *l'illustrazione del Vice Sindaco Metropolitan Marocco;*
- *l'intervento del Consigliere Montà;*
- *l'intervento del Consigliere Delegato Bianco;*
- *l'intervento del Consigliere Metropolitan Carena;*

*per i cui testi si rinvia alla registrazione integrale audio su supporto digitale e conservata agli atti e che qui si danno come integralmente riportati).*

**Il Vice Sindaco Metropolitan**, non essendovi più alcuno che domandi la parola, pone ai voti la proposta di deliberazione.

### **ATTO N. DEL\_CONS 20**

La votazione avviene in modo palese, mediante appello nominale.

Non partecipa al voto: Fava

Presenti: 11

Votanti: 11

Favorevoli 11

(Azzarà - Bianco - Carena - De Vita - Grippo - Grosso - Magliano - Marocco - Martano - Montà - Tecco)

**La deliberazione risulta approvata.**

~~~~~

Il Vice Sindaco Metropolitan, pone ai voti l'immediata esecutività della deliberazione testè approvata.

Non partecipa al voto: Fava

Presenti: 11

Votanti: 11

Favorevoli 11

(Azzarà - Bianco - Carena - De Vita - Grippo - Grosso - Magliano - Marocco - Martano - Montà - Tecco)

La deliberazione risulta immediatamente esecutiva.

~~~~~

Letto, confermato e sottoscritto.

IL SEGRETARIO GENERALE  
Firmato digitalmente  
Alberto Bignone

IL VICESINDACO METROPOLITANO  
Marco Marocco

## **Modifiche alla programmazione triennale dei lavori pubblici**

## NUOVI INTERVENTI DA INSERIRE NELLA PROGRAMMAZIONE TRIENNALE DEI LAVORI PUBBLICI

| N. Int.  | Descrizione Intervento                                                                                                                          | Primo Anno | Secondo Anno | Terzo Anno | Annualità successive | Importo Complessivo | RUP            |
|----------|-------------------------------------------------------------------------------------------------------------------------------------------------|------------|--------------|------------|----------------------|---------------------|----------------|
| 2021/155 | EVENTO METEOROLOGICO 2-3 OTTOBRE 2020. SP 70 DIR 01. CONSOLIDAMENTO TAGLIONE A VALLE DELLA SOGLIA E RIPRISTINO DIFESE SPONDALI PONTE A QUASSOLO | 130.000,00 | 0,00         | 0,00       | 0,00                 | 130.000,00          | TIZZANI MATTEO |

**Il suddetto intervento è finanziato come di seguito indicato:**

| Tipologia finanziamento                                             | Primo Anno | Secondo Anno | Terzo Anno | Annualità successive | Importo Complessivo |
|---------------------------------------------------------------------|------------|--------------|------------|----------------------|---------------------|
| risorse derivate da entrate aventi destinazione vincolata per legge | 130.000,00 | 0,00         | 0,00       | 0,00                 | 130.000,00          |

| N. Int.  | Descrizione Intervento                                                                       | Primo Anno | Secondo Anno | Terzo Anno | Annualità successive | Importo Complessivo | RUP            |
|----------|----------------------------------------------------------------------------------------------|------------|--------------|------------|----------------------|---------------------|----------------|
| 2021/156 | EVENTO METEOROLOGICO 2-3 OTTOBRE 2020. PONTICELLO. SP 44 KM 8+930. RICOSTRUZIONE PONTICELLO. | 170.000,00 | 0,00         | 0,00       | 0,00                 | 170.000,00          | TIZZANI MATTEO |

**Il suddetto intervento è finanziato come di seguito indicato:**

| Tipologia finanziamento                                             | Primo Anno | Secondo Anno | Terzo Anno | Annualità successive | Importo Complessivo |
|---------------------------------------------------------------------|------------|--------------|------------|----------------------|---------------------|
| risorse derivate da entrate aventi destinazione vincolata per legge | 170.000,00 | 0,00         | 0,00       | 0,00                 | 170.000,00          |



## NUOVI INTERVENTI DA INSERIRE NELLA PROGRAMMAZIONE TRIENNALE DEI LAVORI PUBBLICI

| N. Int.  | Descrizione Intervento                                                                                                   | Primo Anno | Secondo Anno | Terzo Anno | Annualità successive | Importo Complessivo | RUP             |
|----------|--------------------------------------------------------------------------------------------------------------------------|------------|--------------|------------|----------------------|---------------------|-----------------|
| 2021/159 | ISTITUTO RUSSEL-MORO DI C.SO MOLISE N. 58 A TORINO. INTERVENTI DI MANUTENZIONE STRAORDINARIA DI ADEGUAMENTO ANTINCENDIO. | 12.000,00  | 88.000,00    | 0,00       | 0,00                 | 100.000,00          | SCHIARI CLAUDIO |

**Il suddetto intervento è finanziato come di seguito indicato:**

| Tipologia finanziamento                                             | Primo Anno | Secondo Anno | Terzo Anno | Annualità successive | Importo Complessivo |
|---------------------------------------------------------------------|------------|--------------|------------|----------------------|---------------------|
| risorse derivate da entrate aventi destinazione vincolata per legge | 12.000,00  | 88.000,00    | 0,00       | 0,00                 | 100.000,00          |

| N. Int.  | Descrizione Intervento                                                                                                    | Primo Anno | Secondo Anno | Terzo Anno | Annualità successive | Importo Complessivo | RUP             |
|----------|---------------------------------------------------------------------------------------------------------------------------|------------|--------------|------------|----------------------|---------------------|-----------------|
| 2021/160 | ISTITUTO OLIVETTI IN VIA COLLE BELLAVISTA AD IVREA - INTERVENTI DI MANUTENZIONE STRAORDINARIA DI ADEGUAMENTO ANTINCENDIO. | 12.000,00  | 88.000,00    | 0,00       | 0,00                 | 100.000,00          | SCHIARI CLAUDIO |

**Il suddetto intervento è finanziato come di seguito indicato:**

| Tipologia finanziamento                                             | Primo Anno | Secondo Anno | Terzo Anno | Annualità successive | Importo Complessivo |
|---------------------------------------------------------------------|------------|--------------|------------|----------------------|---------------------|
| risorse derivate da entrate aventi destinazione vincolata per legge | 12.000,00  | 88.000,00    | 0,00       | 0,00                 | 100.000,00          |

## NUOVI INTERVENTI DA INSERIRE NELLA PROGRAMMAZIONE TRIENNALE DEI LAVORI PUBBLICI

| N. Int.  | Descrizione Intervento                                                                                                       | Primo Anno | Secondo Anno | Terzo Anno | Annualità successive | Importo Complessivo | RUP             |
|----------|------------------------------------------------------------------------------------------------------------------------------|------------|--------------|------------|----------------------|---------------------|-----------------|
| 2021/161 | COMPLESSO SCOLASTICO DI VIA FIGLIE DEI MILITARI N. 25 - INTERVENTI DI MANUTENZIONE STRAORDINARIA DI ADEGUAMENTO ANTINCENDIO. | 12.000,00  | 88.000,00    | 0,00       | 0,00                 | 100.000,00          | SCHIARI CLAUDIO |

**Il suddetto intervento è finanziato come di seguito indicato:**

| Tipologia finanziamento                                             | Primo Anno | Secondo Anno | Terzo Anno | Annualità successive | Importo Complessivo |
|---------------------------------------------------------------------|------------|--------------|------------|----------------------|---------------------|
| risorse derivate da entrate aventi destinazione vincolata per legge | 12.000,00  | 88.000,00    | 0,00       | 0,00                 | 100.000,00          |

| N. Int.  | Descrizione Intervento                                                                          | Primo Anno | Secondo Anno | Terzo Anno | Annualità successive | Importo Complessivo | RUP             |
|----------|-------------------------------------------------------------------------------------------------|------------|--------------|------------|----------------------|---------------------|-----------------|
| 2021/162 | ISTITUTO ROTTERDAM IN VIA XXV APRILE N. 139 A NICHELINO. INTERVENTI DI ADEGUAMENTO ANTINCENDIO. | 12.000,00  | 88.000,00    | 0,00       | 0,00                 | 100.000,00          | SCHIARI CLAUDIO |

**Il suddetto intervento è finanziato come di seguito indicato:**

| Tipologia finanziamento                                             | Primo Anno | Secondo Anno | Terzo Anno | Annualità successive | Importo Complessivo |
|---------------------------------------------------------------------|------------|--------------|------------|----------------------|---------------------|
| risorse derivate da entrate aventi destinazione vincolata per legge | 12.000,00  | 88.000,00    | 0,00       | 0,00                 | 100.000,00          |

| N. Int. | Descrizione Intervento | Primo Anno | Secondo Anno | Terzo Anno | Annualità successive | Importo Complessivo | RUP |
|---------|------------------------|------------|--------------|------------|----------------------|---------------------|-----|
|---------|------------------------|------------|--------------|------------|----------------------|---------------------|-----|

## NUOVI INTERVENTI DA INSERIRE NELLA PROGRAMMAZIONE TRIENNALE DEI LAVORI PUBBLICI

| N. Int.  | Descrizione Intervento                                                                             | Primo Anno | Secondo Anno | Terzo Anno | Annualità successive | Importo Complessivo | RUP             |
|----------|----------------------------------------------------------------------------------------------------|------------|--------------|------------|----------------------|---------------------|-----------------|
| 2021/163 | ISTITUTI FERMI - GALILEI DI VIA SAN GIOVANNI BOSCO A CIRI - INTERVENTI DI ADEGUAMENTO ANTINCENDIO. | 25.000,00  | 175.000,00   | 0,00       | 0,00                 | 200.000,00          | SCHIARI CLAUDIO |

**Il suddetto intervento è finanziato come di seguito indicato:**

| Tipologia finanziamento                                             | Primo Anno | Secondo Anno | Terzo Anno | Annualità successive | Importo Complessivo |
|---------------------------------------------------------------------|------------|--------------|------------|----------------------|---------------------|
| risorse derivate da entrate aventi destinazione vincolata per legge | 25.000,00  | 175.000,00   | 0,00       | 0,00                 | 200.000,00          |

| N. Int.  | Descrizione Intervento                                                                                                | Primo Anno | Secondo Anno | Terzo Anno | Annualità successive | Importo Complessivo | RUP             |
|----------|-----------------------------------------------------------------------------------------------------------------------|------------|--------------|------------|----------------------|---------------------|-----------------|
| 2021/164 | SUCCURSALE DORIA DI VIA BATTITORE, 84 A CIRIE' - INTERVENTI DI MANUTENZIONE STRAORDINARIA DI ADEGUAMENTO ANTINCENDIO. | 12.000,00  | 88.000,00    | 0,00       | 0,00                 | 100.000,00          | SCHIARI CLAUDIO |

**Il suddetto intervento è finanziato come di seguito indicato:**

| Tipologia finanziamento                                             | Primo Anno | Secondo Anno | Terzo Anno | Annualità successive | Importo Complessivo |
|---------------------------------------------------------------------|------------|--------------|------------|----------------------|---------------------|
| risorse derivate da entrate aventi destinazione vincolata per legge | 12.000,00  | 88.000,00    | 0,00       | 0,00                 | 100.000,00          |

| N. Int. | Descrizione Intervento | Primo Anno | Secondo Anno | Terzo Anno | Annualità successive | Importo Complessivo | RUP |
|---------|------------------------|------------|--------------|------------|----------------------|---------------------|-----|
|---------|------------------------|------------|--------------|------------|----------------------|---------------------|-----|

## NUOVI INTERVENTI DA INSERIRE NELLA PROGRAMMAZIONE TRIENNALE DEI LAVORI PUBBLICI

| N. Int.  | Descrizione Intervento                                                                              | Primo Anno | Secondo Anno | Terzo Anno | Annualità successive | Importo Complessivo | RUP             |
|----------|-----------------------------------------------------------------------------------------------------|------------|--------------|------------|----------------------|---------------------|-----------------|
| 2021/165 | ISTITUTO ALDO MORO IN VIA GALLO PECCA 4/6 A RIVAROLO C.SE, - INTERVENTI DI ADEGUAMENTO ANTINCENDIO. | 12.000,00  | 88.000,00    | 0,00       | 0,00                 | 100.000,00          | SCHIARI CLAUDIO |

**Il suddetto intervento è finanziato come di seguito indicato:**

| Tipologia finanziamento                                             | Primo Anno | Secondo Anno | Terzo Anno | Annualità successive | Importo Complessivo |
|---------------------------------------------------------------------|------------|--------------|------------|----------------------|---------------------|
| risorse derivate da entrate aventi destinazione vincolata per legge | 12.000,00  | 88.000,00    | 0,00       | 0,00                 | 100.000,00          |

| N. Int.  | Descrizione Intervento                                                                                                        | Primo Anno | Secondo Anno | Terzo Anno | Annualità successive | Importo Complessivo | RUP             |
|----------|-------------------------------------------------------------------------------------------------------------------------------|------------|--------------|------------|----------------------|---------------------|-----------------|
| 2021/166 | ISTITUTO PASSONI DI VIA DELLA CITTADELLA N. 3 A TORINO - INTERVENTI DI MANUTENZIONE STRAORDINARIA DI ADEGUAMENTO ANTINCENDIO. | 12.000,00  | 88.000,00    | 0,00       | 0,00                 | 100.000,00          | SCHIARI CLAUDIO |

**Il suddetto intervento è finanziato come di seguito indicato:**

| Tipologia finanziamento                                             | Primo Anno | Secondo Anno | Terzo Anno | Annualità successive | Importo Complessivo |
|---------------------------------------------------------------------|------------|--------------|------------|----------------------|---------------------|
| risorse derivate da entrate aventi destinazione vincolata per legge | 12.000,00  | 88.000,00    | 0,00       | 0,00                 | 100.000,00          |

| N. Int. | Descrizione Intervento | Primo Anno | Secondo Anno | Terzo Anno | Annualità successive | Importo Complessivo | RUP |
|---------|------------------------|------------|--------------|------------|----------------------|---------------------|-----|
|---------|------------------------|------------|--------------|------------|----------------------|---------------------|-----|

## NUOVI INTERVENTI DA INSERIRE NELLA PROGRAMMAZIONE TRIENNALE DEI LAVORI PUBBLICI

| N. Int.  | Descrizione Intervento                                                                                                                | Primo Anno | Secondo Anno | Terzo Anno | Annualità successive | Importo Complessivo | RUP             |
|----------|---------------------------------------------------------------------------------------------------------------------------------------|------------|--------------|------------|----------------------|---------------------|-----------------|
| 2021/167 | ISTITUTO GALILEI DI VIA SAN GIOVANNI BOSCO 9 A CIRI - INTERVENTI DI MANUTENZIONE STRAORDINARIA ED ADEGUAMENTO NORMATIVO E FUNZIONALE. | 25.000,00  | 325.000,00   | 50.000,00  | 0,00                 | 400.000,00          | SCHIARI CLAUDIO |

**Il suddetto intervento è finanziato come di seguito indicato:**

| Tipologia finanziamento                                             | Primo Anno | Secondo Anno | Terzo Anno | Annualità successive | Importo Complessivo |
|---------------------------------------------------------------------|------------|--------------|------------|----------------------|---------------------|
| risorse derivate da entrate aventi destinazione vincolata per legge | 25.000,00  | 325.000,00   | 50.000,00  | 0,00                 | 400.000,00          |

| N. Int.  | Descrizione Intervento                                                                                                                     | Primo Anno | Secondo Anno | Terzo Anno | Annualità successive | Importo Complessivo | RUP             |
|----------|--------------------------------------------------------------------------------------------------------------------------------------------|------------|--------------|------------|----------------------|---------------------|-----------------|
| 2021/168 | ISTITUTO GRASSI VIA PAOLO VERONESE A TORINO. INTERVENTI DI ADEGUAMENTO IMPIANTI TECNOLOGICI E MESSA IN SICUREZZA FACCIATE E SOLAI INTERNI. | 0,00       | 300.000,00   | 650.000,00 | 50.000,00            | 1.000.000,00        | SCHIARI CLAUDIO |

**Il suddetto intervento è finanziato come di seguito indicato:**

| Tipologia finanziamento                                             | Primo Anno | Secondo Anno | Terzo Anno | Annualità successive | Importo Complessivo |
|---------------------------------------------------------------------|------------|--------------|------------|----------------------|---------------------|
| risorse derivate da entrate aventi destinazione vincolata per legge | 0,00       | 300.000,00   | 650.000,00 | 50.000,00            | 1.000.000,00        |

## NUOVI INTERVENTI DA INSERIRE NELLA PROGRAMMAZIONE TRIENNALE DEI LAVORI PUBBLICI

| N. Int.  | Descrizione Intervento                                                                          | Primo Anno | Secondo Anno | Terzo Anno | Annualità successive | Importo Complessivo | RUP             |
|----------|-------------------------------------------------------------------------------------------------|------------|--------------|------------|----------------------|---------------------|-----------------|
| 2021/169 | ISTITUTO DORIA DI VIA PREVER 13 - INTERVENTI DI MANUTENZIONE STRAORDINARIA E MESSA IN SICUREZZA | 0,00       | 70.000,00    | 730.000,00 | 0,00                 | 800.000,00          | SCHIARI CLAUDIO |

**Il suddetto intervento è finanziato come di seguito indicato:**

| Tipologia finanziamento                                             | Primo Anno | Secondo Anno | Terzo Anno | Annualità successive | Importo Complessivo |
|---------------------------------------------------------------------|------------|--------------|------------|----------------------|---------------------|
| risorse derivate da entrate aventi destinazione vincolata per legge | 0,00       | 70.000,00    | 730.000,00 | 0,00                 | 800.000,00          |

| N. Int.  | Descrizione Intervento                                                                                | Primo Anno | Secondo Anno | Terzo Anno | Annualità successive | Importo Complessivo | RUP             |
|----------|-------------------------------------------------------------------------------------------------------|------------|--------------|------------|----------------------|---------------------|-----------------|
| 2021/170 | ISTITUTO BIRAGO DI C.SO NOVARA A TORINO -INTERVENT DI MANUTENZIONE STRAORDINARIA E MESSA IN SICUREZZA | 70.000,00  | 480.000,00   | 50.000,00  | 0,00                 | 600.000,00          | SCHIARI CLAUDIO |

**Il suddetto intervento è finanziato come di seguito indicato:**

| Tipologia finanziamento                                             | Primo Anno | Secondo Anno | Terzo Anno | Annualità successive | Importo Complessivo |
|---------------------------------------------------------------------|------------|--------------|------------|----------------------|---------------------|
| risorse derivate da entrate aventi destinazione vincolata per legge | 70.000,00  | 480.000,00   | 50.000,00  | 0,00                 | 600.000,00          |

| N. Int. | Descrizione Intervento | Primo Anno | Secondo Anno | Terzo Anno | Annualità successive | Importo Complessivo | RUP |
|---------|------------------------|------------|--------------|------------|----------------------|---------------------|-----|
|---------|------------------------|------------|--------------|------------|----------------------|---------------------|-----|

## NUOVI INTERVENTI DA INSERIRE NELLA PROGRAMMAZIONE TRIENNALE DEI LAVORI PUBBLICI

| N. Int.  | Descrizione Intervento                                                                                       | Primo Anno | Secondo Anno | Terzo Anno | Annualità successive | Importo Complessivo | RUP             |
|----------|--------------------------------------------------------------------------------------------------------------|------------|--------------|------------|----------------------|---------------------|-----------------|
| 2021/172 | ISTITUTO PASCAL DI GIAVENO - INTERVENTI DI MANUTENZIONE STRAORDINARIA DI ADEGUAMENTO NORMATIVO E FUNZIONALI. | 20.000,00  | 280.000,00   | 0,00       | 0,00                 | 300.000,00          | SCHIARI CLAUDIO |

**Il suddetto intervento è finanziato come di seguito indicato:**

| Tipologia finanziamento                                             | Primo Anno | Secondo Anno | Terzo Anno | Annualità successive | Importo Complessivo |
|---------------------------------------------------------------------|------------|--------------|------------|----------------------|---------------------|
| risorse derivate da entrate aventi destinazione vincolata per legge | 20.000,00  | 280.000,00   | 0,00       | 0,00                 | 300.000,00          |

| N. Int.  | Descrizione Intervento                                                                           | Primo Anno | Secondo Anno | Terzo Anno | Annualità successive | Importo Complessivo | RUP             |
|----------|--------------------------------------------------------------------------------------------------|------------|--------------|------------|----------------------|---------------------|-----------------|
| 2021/173 | ISTITUTO E. FERRARI DI VIA COUVERT A SUSA MANUTENZIONE STRAORDINARIA E MIGLIORAMENTO ENERGETICO. | 40.000,00  | 310.000,00   | 50.000,00  | 0,00                 | 400.000,00          | SCHIARI CLAUDIO |

**Il suddetto intervento è finanziato come di seguito indicato:**

| Tipologia finanziamento                                             | Primo Anno | Secondo Anno | Terzo Anno | Annualità successive | Importo Complessivo |
|---------------------------------------------------------------------|------------|--------------|------------|----------------------|---------------------|
| risorse derivate da entrate aventi destinazione vincolata per legge | 40.000,00  | 310.000,00   | 50.000,00  | 0,00                 | 400.000,00          |

| N. Int. | Descrizione Intervento | Primo Anno | Secondo Anno | Terzo Anno | Annualità successive | Importo Complessivo | RUP |
|---------|------------------------|------------|--------------|------------|----------------------|---------------------|-----|
|---------|------------------------|------------|--------------|------------|----------------------|---------------------|-----|

## NUOVI INTERVENTI DA INSERIRE NELLA PROGRAMMAZIONE TRIENNALE DEI LAVORI PUBBLICI

| N. Int.  | Descrizione Intervento                                                                              | Primo Anno | Secondo Anno | Terzo Anno | Annualità successive | Importo Complessivo | RUP             |
|----------|-----------------------------------------------------------------------------------------------------|------------|--------------|------------|----------------------|---------------------|-----------------|
| 2021/174 | SUCCURSALE RUSSEL MORO DI VIA SCOTELLARO A TORINO INTERVENTI DI ADEGUAMENTO NORMATIVO E FUNZIONALE. | 60.000,00  | 300.000,00   | 240.000,00 | 0,00                 | 600.000,00          | SCHIARI CLAUDIO |

**Il suddetto intervento è finanziato come di seguito indicato:**

| Tipologia finanziamento                                             | Primo Anno | Secondo Anno | Terzo Anno | Annualità successive | Importo Complessivo |
|---------------------------------------------------------------------|------------|--------------|------------|----------------------|---------------------|
| risorse derivate da entrate aventi destinazione vincolata per legge | 60.000,00  | 300.000,00   | 240.000,00 | 0,00                 | 600.000,00          |

| N. Int.  | Descrizione Intervento                                                                                                                                          | Primo Anno | Secondo Anno | Terzo Anno | Annualità successive | Importo Complessivo | RUP             |
|----------|-----------------------------------------------------------------------------------------------------------------------------------------------------------------|------------|--------------|------------|----------------------|---------------------|-----------------|
| 2021/175 | LICEO N. ROSA DI PIAZZA CAVALIERI DI VITTORIO VENETO A BUSSOLENO. INTERVENTI DI ADEGUAMENTO ANTINCENDIO E RIPRISTINO FUNZIONALIT RETI DI SCARICO ACQUE REFLIUE. | 40.000,00  | 310.000,00   | 50.000,00  | 0,00                 | 400.000,00          | SCHIARI CLAUDIO |

**Il suddetto intervento è finanziato come di seguito indicato:**

| Tipologia finanziamento                                             | Primo Anno | Secondo Anno | Terzo Anno | Annualità successive | Importo Complessivo |
|---------------------------------------------------------------------|------------|--------------|------------|----------------------|---------------------|
| risorse derivate da entrate aventi destinazione vincolata per legge | 40.000,00  | 310.000,00   | 50.000,00  | 0,00                 | 400.000,00          |



## NUOVI INTERVENTI DA INSERIRE NELLA PROGRAMMAZIONE TRIENNALE DEI LAVORI PUBBLICI

| N. Int.  | Descrizione Intervento                                                                                                                            | Primo Anno | Secondo Anno | Terzo Anno | Annualità successive | Importo Complessivo | RUP             |
|----------|---------------------------------------------------------------------------------------------------------------------------------------------------|------------|--------------|------------|----------------------|---------------------|-----------------|
| 2021/176 | ISTITUTO ALDO MORO IN VIA ROMA N. 5 A RIVAROLO C.SE, - INTERVENTI DI ADEGUAMENTO ANTINCENDIO, DI MANUTENZIONE STRAORDINARIA E MESSA IN SICUREZZA. | 0,00       | 20.000,00    | 600.000,00 | 180.000,00           | 800.000,00          | SCHIARI CLAUDIO |

**Il suddetto intervento è finanziato come di seguito indicato:**

| Tipologia finanziamento                                             | Primo Anno | Secondo Anno | Terzo Anno | Annualità successive | Importo Complessivo |
|---------------------------------------------------------------------|------------|--------------|------------|----------------------|---------------------|
| risorse derivate da entrate aventi destinazione vincolata per legge | 0,00       | 20.000,00    | 600.000,00 | 180.000,00           | 800.000,00          |

| N. Int.  | Descrizione Intervento                                                                           | Primo Anno | Secondo Anno | Terzo Anno | Annualità successive | Importo Complessivo | RUP             |
|----------|--------------------------------------------------------------------------------------------------|------------|--------------|------------|----------------------|---------------------|-----------------|
| 2021/177 | LICEO JUVARRA VIA BUOZZI, 16 A VENARIA REALE MESSA IN SICUREZZA SOLAI E SOSTITUZIONE SERRAMENTI. | 20.000,00  | 380.000,00   | 0,00       | 0,00                 | 400.000,00          | SCHIARI CLAUDIO |

**Il suddetto intervento è finanziato come di seguito indicato:**

| Tipologia finanziamento                                             | Primo Anno | Secondo Anno | Terzo Anno | Annualità successive | Importo Complessivo |
|---------------------------------------------------------------------|------------|--------------|------------|----------------------|---------------------|
| risorse derivate da entrate aventi destinazione vincolata per legge | 20.000,00  | 380.000,00   | 0,00       | 0,00                 | 400.000,00          |

## NUOVI INTERVENTI DA INSERIRE NELLA PROGRAMMAZIONE TRIENNALE DEI LAVORI PUBBLICI

| N. Int.  | Descrizione Intervento                                                                                   | Primo Anno | Secondo Anno | Terzo Anno | Annualità successive | Importo Complessivo | RUP             |
|----------|----------------------------------------------------------------------------------------------------------|------------|--------------|------------|----------------------|---------------------|-----------------|
| 2021/178 | ISTITUTO MARTINETTI DI CALUSO - INTERVENTI DI MESSA IN SICUREZZA E DI ADEGUAMENTO NORMATIVO E FUNZIONALE | 30.000,00  | 350.000,00   | 220.000,00 | 0,00                 | 600.000,00          | SCHIARI CLAUDIO |

**Il suddetto intervento è finanziato come di seguito indicato:**

| Tipologia finanziamento                                             | Primo Anno | Secondo Anno | Terzo Anno | Annualità successive | Importo Complessivo |
|---------------------------------------------------------------------|------------|--------------|------------|----------------------|---------------------|
| risorse derivate da entrate aventi destinazione vincolata per legge | 30.000,00  | 350.000,00   | 220.000,00 | 0,00                 | 600.000,00          |

| N. Int.  | Descrizione Intervento                                                                                                               | Primo Anno | Secondo Anno | Terzo Anno | Annualità successive | Importo Complessivo | RUP             |
|----------|--------------------------------------------------------------------------------------------------------------------------------------|------------|--------------|------------|----------------------|---------------------|-----------------|
| 2021/179 | ISTITUTO FERMI DI VIA SAN GIOVANNI BOSCO 17 A CIRI - INTERVENTI DI MANUTENZIONE STRAORDINARIA ED ADEGUAMENTO NORMATIVO E FUNZIONALE. | 50.000,00  | 300.000,00   | 50.000,00  | 0,00                 | 400.000,00          | SCHIARI CLAUDIO |

**Il suddetto intervento è finanziato come di seguito indicato:**

| Tipologia finanziamento                                             | Primo Anno | Secondo Anno | Terzo Anno | Annualità successive | Importo Complessivo |
|---------------------------------------------------------------------|------------|--------------|------------|----------------------|---------------------|
| risorse derivate da entrate aventi destinazione vincolata per legge | 50.000,00  | 300.000,00   | 50.000,00  | 0,00                 | 400.000,00          |

| N. Int. | Descrizione Intervento | Primo Anno | Secondo Anno | Terzo Anno | Annualità successive | Importo Complessivo | RUP |
|---------|------------------------|------------|--------------|------------|----------------------|---------------------|-----|
|---------|------------------------|------------|--------------|------------|----------------------|---------------------|-----|

## NUOVI INTERVENTI DA INSERIRE NELLA PROGRAMMAZIONE TRIENNALE DEI LAVORI PUBBLICI

| N. Int.  | Descrizione Intervento                                                                                                         | Primo Anno | Secondo Anno | Terzo Anno | Annualità successive | Importo Complessivo | RUP             |
|----------|--------------------------------------------------------------------------------------------------------------------------------|------------|--------------|------------|----------------------|---------------------|-----------------|
| 2021/180 | LICEO COTTINI DI VIA CASTEL GOMBERTO A TORINO INTERVENTI DI MESSA IN SICUREZZA SERRAMENTI E ADEGUAMENTO NORMATIVO E FUNZIONALE | 0,00       | 400.000,00   | 0,00       | 0,00                 | 400.000,00          | SCHIARI CLAUDIO |

**Il suddetto intervento è finanziato come di seguito indicato:**

| Tipologia finanziamento                                             | Primo Anno | Secondo Anno | Terzo Anno | Annualità successive | Importo Complessivo |
|---------------------------------------------------------------------|------------|--------------|------------|----------------------|---------------------|
| risorse derivate da entrate aventi destinazione vincolata per legge | 0,00       | 400.000,00   | 0,00       | 0,00                 | 400.000,00          |

| N. Int.  | Descrizione Intervento                                                                                                 | Primo Anno | Secondo Anno | Terzo Anno | Annualità successive | Importo Complessivo | RUP             |
|----------|------------------------------------------------------------------------------------------------------------------------|------------|--------------|------------|----------------------|---------------------|-----------------|
| 2021/181 | LICEO EINSTEIN DI VIA PACINI 28 A TORINO INTERVENTI DI MANUTENZIONE STRAORDINARIA, ADEGUAMENTO NORMATIVO E FUNZIONALE. | 30.000,00  | 370.000,00   | 600.000,00 | 0,00                 | 1.000.000,00        | SCHIARI CLAUDIO |

**Il suddetto intervento è finanziato come di seguito indicato:**

| Tipologia finanziamento                                             | Primo Anno | Secondo Anno | Terzo Anno | Annualità successive | Importo Complessivo |
|---------------------------------------------------------------------|------------|--------------|------------|----------------------|---------------------|
| risorse derivate da entrate aventi destinazione vincolata per legge | 30.000,00  | 370.000,00   | 600.000,00 | 0,00                 | 1.000.000,00        |

## NUOVI INTERVENTI DA INSERIRE NELLA PROGRAMMAZIONE TRIENNALE DEI LAVORI PUBBLICI

| N. Int.  | Descrizione Intervento                                                                                           | Primo Anno | Secondo Anno | Terzo Anno | Annualità successive | Importo Complessivo | RUP             |
|----------|------------------------------------------------------------------------------------------------------------------|------------|--------------|------------|----------------------|---------------------|-----------------|
| 2021/182 | ISTITUTO DALMASSO VIA CLAVIERE, 10 A PIANEZZA. INTERVENTI DI MESSA IN SICUREZZA FACCIATE E SISTEMAZIONI ESTERNE. | 0,00       | 500.000,00   | 700.000,00 | 0,00                 | 1.200.000,00        | SCHIARI CLAUDIO |

**Il suddetto intervento è finanziato come di seguito indicato:**

| Tipologia finanziamento                                             | Primo Anno | Secondo Anno | Terzo Anno | Annualità successive | Importo Complessivo |
|---------------------------------------------------------------------|------------|--------------|------------|----------------------|---------------------|
| risorse derivate da entrate aventi destinazione vincolata per legge | 0,00       | 500.000,00   | 700.000,00 | 0,00                 | 1.200.000,00        |

| N. Int.  | Descrizione Intervento                                                                                                                   | Primo Anno | Secondo Anno | Terzo Anno | Annualità successive | Importo Complessivo | RUP             |
|----------|------------------------------------------------------------------------------------------------------------------------------------------|------------|--------------|------------|----------------------|---------------------|-----------------|
| 2021/183 | ISTITUTO COLOMBATTO IN VIA GORIZIA N. 7 A TORINO - INTERVENTI DI ADEGUAMENTO ANTINCENDIO, IMPIANTI ELETTRICI E MIGLIORAMENTO ENERGETICO. | 100.000,00 | 600.000,00   | 800.000,00 | 0,00                 | 1.500.000,00        | SCHIARI CLAUDIO |

**Il suddetto intervento è finanziato come di seguito indicato:**

| Tipologia finanziamento                                             | Primo Anno | Secondo Anno | Terzo Anno | Annualità successive | Importo Complessivo |
|---------------------------------------------------------------------|------------|--------------|------------|----------------------|---------------------|
| risorse derivate da entrate aventi destinazione vincolata per legge | 100.000,00 | 600.000,00   | 800.000,00 | 0,00                 | 1.500.000,00        |

## NUOVI INTERVENTI DA INSERIRE NELLA PROGRAMMAZIONE TRIENNALE DEI LAVORI PUBBLICI

| N. Int.  | Descrizione Intervento                                                            | Primo Anno | Secondo Anno | Terzo Anno | Annualità successive | Importo Complessivo | RUP         |
|----------|-----------------------------------------------------------------------------------|------------|--------------|------------|----------------------|---------------------|-------------|
| 2021/185 | L.C. DAZEGLIO, VIA PARINI 8, TORINO.<br>INTERVENTI DI ADEGUAMENTO<br>ANTINCENDIO. | 15.000,00  | 85.000,00    | 0,00       | 0,00                 | 100.000,00          | ROSSO MARCO |

**Il suddetto intervento è finanziato come di seguito indicato:**

| Tipologia finanziamento                                                | Primo Anno | Secondo Anno | Terzo Anno | Annualità successive | Importo Complessivo |
|------------------------------------------------------------------------|------------|--------------|------------|----------------------|---------------------|
| risorse derivate da entrate aventi<br>destinazione vincolata per legge | 15.000,00  | 85.000,00    | 0,00       | 0,00                 | 100.000,00          |

| N. Int.  | Descrizione Intervento                                                                                                    | Primo Anno | Secondo Anno | Terzo Anno | Annualità successive | Importo Complessivo | RUP         |
|----------|---------------------------------------------------------------------------------------------------------------------------|------------|--------------|------------|----------------------|---------------------|-------------|
| 2021/186 | I.I.S. CURIE-LEVI, SEDE STACCATA DI VIA<br>MADONNA DELLA SALETTE 29, TORINO.<br>INTERVENTI DI ADEGUAMENTO<br>ANTINCENDIO. | 15.000,00  | 85.000,00    | 0,00       | 0,00                 | 100.000,00          | ROSSO MARCO |

**Il suddetto intervento è finanziato come di seguito indicato:**

| Tipologia finanziamento                                                | Primo Anno | Secondo Anno | Terzo Anno | Annualità successive | Importo Complessivo |
|------------------------------------------------------------------------|------------|--------------|------------|----------------------|---------------------|
| risorse derivate da entrate aventi<br>destinazione vincolata per legge | 15.000,00  | 85.000,00    | 0,00       | 0,00                 | 100.000,00          |

| N. Int. | Descrizione Intervento | Primo Anno | Secondo Anno | Terzo Anno | Annualità successive | Importo Complessivo | RUP |
|---------|------------------------|------------|--------------|------------|----------------------|---------------------|-----|
|---------|------------------------|------------|--------------|------------|----------------------|---------------------|-----|

## NUOVI INTERVENTI DA INSERIRE NELLA PROGRAMMAZIONE TRIENNALE DEI LAVORI PUBBLICI

| N. Int.  | Descrizione Intervento                                                                      | Primo Anno | Secondo Anno | Terzo Anno | Annualità successive | Importo Complessivo | RUP         |
|----------|---------------------------------------------------------------------------------------------|------------|--------------|------------|----------------------|---------------------|-------------|
| 2021/187 | I.I.S. PLANA, SUCCURSALE DI VIA CHIOMONTE 4, TORINO. INTERVENTI DI ADEGUAMENTO ANTINCENDIO. | 15.000,00  | 85.000,00    | 0,00       | 0,00                 | 100.000,00          | ROSSO MARCO |

**Il suddetto intervento è finanziato come di seguito indicato:**

| Tipologia finanziamento                                             | Primo Anno | Secondo Anno | Terzo Anno | Annualità successive | Importo Complessivo |
|---------------------------------------------------------------------|------------|--------------|------------|----------------------|---------------------|
| risorse derivate da entrate aventi destinazione vincolata per legge | 15.000,00  | 85.000,00    | 0,00       | 0,00                 | 100.000,00          |

| N. Int.  | Descrizione Intervento                                                                                   | Primo Anno | Secondo Anno | Terzo Anno | Annualità successive | Importo Complessivo | RUP         |
|----------|----------------------------------------------------------------------------------------------------------|------------|--------------|------------|----------------------|---------------------|-------------|
| 2021/188 | I.I.S. RUSSEL-MORO-GUARINI, SUCCURSALE DI VIA SALERNO 60, TORINO. INTERVENTI DI ADEGUAMENTO ANTINCENDIO. | 15.000,00  | 85.000,00    | 0,00       | 0,00                 | 100.000,00          | ROSSO MARCO |

**Il suddetto intervento è finanziato come di seguito indicato:**

| Tipologia finanziamento                                             | Primo Anno | Secondo Anno | Terzo Anno | Annualità successive | Importo Complessivo |
|---------------------------------------------------------------------|------------|--------------|------------|----------------------|---------------------|
| risorse derivate da entrate aventi destinazione vincolata per legge | 15.000,00  | 85.000,00    | 0,00       | 0,00                 | 100.000,00          |

| N. Int. | Descrizione Intervento | Primo Anno | Secondo Anno | Terzo Anno | Annualità successive | Importo Complessivo | RUP |
|---------|------------------------|------------|--------------|------------|----------------------|---------------------|-----|
|---------|------------------------|------------|--------------|------------|----------------------|---------------------|-----|

## NUOVI INTERVENTI DA INSERIRE NELLA PROGRAMMAZIONE TRIENNALE DEI LAVORI PUBBLICI

| N. Int.  | Descrizione Intervento                                                                                                  | Primo Anno | Secondo Anno | Terzo Anno | Annualità successive | Importo Complessivo | RUP         |
|----------|-------------------------------------------------------------------------------------------------------------------------|------------|--------------|------------|----------------------|---------------------|-------------|
| 2021/189 | I.I.S. GOBETTI MARCHESINI-CASALE, SUCCURSALE DI VIA ROVIGO 19, TORINO. INTERVENTI DI ADEGUAMENTO NORMATIVO ANTINCENDIO. | 15.000,00  | 85.000,00    | 0,00       | 0,00                 | 100.000,00          | ROSSO MARCO |

**Il suddetto intervento è finanziato come di seguito indicato:**

| Tipologia finanziamento                                             | Primo Anno | Secondo Anno | Terzo Anno | Annualità successive | Importo Complessivo |
|---------------------------------------------------------------------|------------|--------------|------------|----------------------|---------------------|
| risorse derivate da entrate aventi destinazione vincolata per legge | 15.000,00  | 85.000,00    | 0,00       | 0,00                 | 100.000,00          |

| N. Int.  | Descrizione Intervento                                                                                           | Primo Anno | Secondo Anno | Terzo Anno | Annualità successive | Importo Complessivo | RUP         |
|----------|------------------------------------------------------------------------------------------------------------------|------------|--------------|------------|----------------------|---------------------|-------------|
| 2021/190 | I.I.S. BALDESSANO-ROCCATI, CARMAGNOLA SEDE DI PIAZZA BERTI/PIAZZA S.AGOSTINO 24. RECUPERO LOCALI DEL PIANO PRIMO | 15.000,00  | 150.000,00   | 235.000,00 | 0,00                 | 400.000,00          | ROSSO MARCO |

**Il suddetto intervento è finanziato come di seguito indicato:**

| Tipologia finanziamento                                             | Primo Anno | Secondo Anno | Terzo Anno | Annualità successive | Importo Complessivo |
|---------------------------------------------------------------------|------------|--------------|------------|----------------------|---------------------|
| risorse derivate da entrate aventi destinazione vincolata per legge | 15.000,00  | 150.000,00   | 235.000,00 | 0,00                 | 400.000,00          |

| N. Int. | Descrizione Intervento | Primo Anno | Secondo Anno | Terzo Anno | Annualità successive | Importo Complessivo | RUP |
|---------|------------------------|------------|--------------|------------|----------------------|---------------------|-----|
|---------|------------------------|------------|--------------|------------|----------------------|---------------------|-----|

## NUOVI INTERVENTI DA INSERIRE NELLA PROGRAMMAZIONE TRIENNALE DEI LAVORI PUBBLICI

| N. Int.  | Descrizione Intervento                                                     | Primo Anno | Secondo Anno | Terzo Anno | Annualità successive | Importo Complessivo | RUP         |
|----------|----------------------------------------------------------------------------|------------|--------------|------------|----------------------|---------------------|-------------|
| 2021/191 | LICEO REGINA MARGHERITA, SEDE DI VIA CASANA 5 TORINO. ADEGUAMENTO SISMICO. | 30.000,00  | 200.000,00   | 70.000,00  | 0,00                 | 300.000,00          | ROSSO MARCO |

**Il suddetto intervento è finanziato come di seguito indicato:**

| Tipologia finanziamento                                             | Primo Anno | Secondo Anno | Terzo Anno | Annualità successive | Importo Complessivo |
|---------------------------------------------------------------------|------------|--------------|------------|----------------------|---------------------|
| risorse derivate da entrate aventi destinazione vincolata per legge | 30.000,00  | 200.000,00   | 70.000,00  | 0,00                 | 300.000,00          |

| N. Int.  | Descrizione Intervento                                                            | Primo Anno | Secondo Anno | Terzo Anno | Annualità successive | Importo Complessivo | RUP         |
|----------|-----------------------------------------------------------------------------------|------------|--------------|------------|----------------------|---------------------|-------------|
| 2021/192 | I.P. MAGAROTTO, VIA MONTECORNO 34, TORINO. INTERVENTI DI ADEGUAMENTO ANTINCENDIO. | 45.000,00  | 5.000,00     | 0,00       | 0,00                 | 50.000,00           | ROSSO MARCO |

**Il suddetto intervento è finanziato come di seguito indicato:**

| Tipologia finanziamento                                             | Primo Anno | Secondo Anno | Terzo Anno | Annualità successive | Importo Complessivo |
|---------------------------------------------------------------------|------------|--------------|------------|----------------------|---------------------|
| risorse derivate da entrate aventi destinazione vincolata per legge | 45.000,00  | 5.000,00     | 0,00       | 0,00                 | 50.000,00           |

| N. Int. | Descrizione Intervento | Primo Anno | Secondo Anno | Terzo Anno | Annualità successive | Importo Complessivo | RUP |
|---------|------------------------|------------|--------------|------------|----------------------|---------------------|-----|
|---------|------------------------|------------|--------------|------------|----------------------|---------------------|-----|



## NUOVI INTERVENTI DA INSERIRE NELLA PROGRAMMAZIONE TRIENNALE DEI LAVORI PUBBLICI

| N. Int.  | Descrizione Intervento                                                                                            | Primo Anno | Secondo Anno | Terzo Anno | Annualità successive | Importo Complessivo | RUP             |
|----------|-------------------------------------------------------------------------------------------------------------------|------------|--------------|------------|----------------------|---------------------|-----------------|
| 2021/217 | S.P. N. 23 DEL SESTRIERE INTERVENTO DI PAVIMENTAZIONE STRADALE DAL KM 93+000 AL KM 95+000 IN COMUNE DI SESTRIERE. | 180.000,00 | 0,00         | 0,00       | 0,00                 | 180.000,00          | BERGESE SABRINA |

**Il suddetto intervento è finanziato come di seguito indicato:**

| Tipologia finanziamento  | Primo Anno | Secondo Anno | Terzo Anno | Annualità successive | Importo Complessivo |
|--------------------------|------------|--------------|------------|----------------------|---------------------|
| stanziamenti di bilancio | 180.000,00 | 0,00         | 0,00       | 0,00                 | 180.000,00          |

| N. Int.  | Descrizione Intervento                                                                                                                                  | Primo Anno | Secondo Anno | Terzo Anno | Annualità successive | Importo Complessivo | RUP             |
|----------|---------------------------------------------------------------------------------------------------------------------------------------------------------|------------|--------------|------------|----------------------|---------------------|-----------------|
| 2021/218 | INTERVENTI DI MANUTENZIONE STRAORDINARIA DELLA SEDE STRADALE DELLA S.P. N. 23DEL SESTRIERE DAL KM 96+000 AL KM 103+000 TRATTO CESANA - CHAMPLAS DU COL. | 170.000,00 | 0,00         | 0,00       | 0,00                 | 170.000,00          | BERGESE SABRINA |

**Il suddetto intervento è finanziato come di seguito indicato:**

| Tipologia finanziamento  | Primo Anno | Secondo Anno | Terzo Anno | Annualità successive | Importo Complessivo |
|--------------------------|------------|--------------|------------|----------------------|---------------------|
| stanziamenti di bilancio | 170.000,00 | 0,00         | 0,00       | 0,00                 | 170.000,00          |

| N. Int. | Descrizione Intervento | Primo Anno | Secondo Anno | Terzo Anno | Annualità successive | Importo Complessivo | RUP |
|---------|------------------------|------------|--------------|------------|----------------------|---------------------|-----|
|---------|------------------------|------------|--------------|------------|----------------------|---------------------|-----|

## NUOVI INTERVENTI DA INSERIRE NELLA PROGRAMMAZIONE TRIENNALE DEI LAVORI PUBBLICI

| N. Int.  | Descrizione Intervento                                                                                                                       | Primo Anno | Secondo Anno | Terzo Anno | Annualità successive | Importo Complessivo | RUP             |
|----------|----------------------------------------------------------------------------------------------------------------------------------------------|------------|--------------|------------|----------------------|---------------------|-----------------|
| 2021/219 | INTERVENTI DI RIPRISTINO E MANUTENZIONE STRAORDINARIA DELLE PROTEZIONI MARGINALI DELLA S.P. N. 23 DEL SESTRIERE DAL KM 93+000 AL KM 103+000. | 150.000,00 | 0,00         | 0,00       | 0,00                 | 150.000,00          | BERGESE SABRINA |

**Il suddetto intervento è finanziato come di seguito indicato:**

| Tipologia finanziamento  | Primo Anno | Secondo Anno | Terzo Anno | Annualità successive | Importo Complessivo |
|--------------------------|------------|--------------|------------|----------------------|---------------------|
| stanziamenti di bilancio | 150.000,00 | 0,00         | 0,00       | 0,00                 | 150.000,00          |

| N. Int.  | Descrizione Intervento                                      | Primo Anno | Secondo Anno | Terzo Anno | Annualità successive | Importo Complessivo | RUP             |
|----------|-------------------------------------------------------------|------------|--------------|------------|----------------------|---------------------|-----------------|
| 2021/235 | LAVORI DI SEGNALETICA ORIZZONTALE VIABILITA' 2 - ANNO 2021. | 460.000,00 | 300.000,00   | 0,00       | 0,00                 | 760.000,00          | BERGESE SABRINA |

**Il suddetto intervento è finanziato come di seguito indicato:**

| Tipologia finanziamento  | Primo Anno | Secondo Anno | Terzo Anno | Annualità successive | Importo Complessivo |
|--------------------------|------------|--------------|------------|----------------------|---------------------|
| stanziamenti di bilancio | 460.000,00 | 300.000,00   | 0,00       | 0,00                 | 760.000,00          |

| N. Int. | Descrizione Intervento | Primo Anno | Secondo Anno | Terzo Anno | Annualità successive | Importo Complessivo | RUP |
|---------|------------------------|------------|--------------|------------|----------------------|---------------------|-----|
|---------|------------------------|------------|--------------|------------|----------------------|---------------------|-----|

## NUOVI INTERVENTI DA INSERIRE NELLA PROGRAMMAZIONE TRIENNALE DEI LAVORI PUBBLICI

| N. Int.  | Descrizione Intervento                                                                | Primo Anno | Secondo Anno | Terzo Anno | Annualità successive | Importo Complessivo | RUP            |
|----------|---------------------------------------------------------------------------------------|------------|--------------|------------|----------------------|---------------------|----------------|
| 2021/236 | LAVORI DI SEGNALETICA ORIZZONTALE - DIREZIONE COORDINAMENTO VIABILITA' - VIABILITA' 1 | 650.000,00 | 50.000,00    | 0,00       | 0,00                 | 700.000,00          | TIZZANI MATTEO |

**Il suddetto intervento è finanziato come di seguito indicato:**

| Tipologia finanziamento  | Primo Anno | Secondo Anno | Terzo Anno | Annualità successive | Importo Complessivo |
|--------------------------|------------|--------------|------------|----------------------|---------------------|
| stanziamenti di bilancio | 650.000,00 | 50.000,00    | 0,00       | 0,00                 | 700.000,00          |

| N. Int.  | Descrizione Intervento                                                                                                      | Primo Anno | Secondo Anno | Terzo Anno | Annualità successive | Importo Complessivo | RUP            |
|----------|-----------------------------------------------------------------------------------------------------------------------------|------------|--------------|------------|----------------------|---------------------|----------------|
| 2021/237 | CASE CANTONIERE E MAGAZZINI DELLA VIABILITA' - LAVORI DI MANUTENZIONE STRAORDINARIA ED AMMODERNAMENTO NORMATIVO - ANNO 2021 | 200.000,00 | 150.000,00   | 0,00       | 0,00                 | 350.000,00          | TIZZANI MATTEO |

**Il suddetto intervento è finanziato come di seguito indicato:**

| Tipologia finanziamento  | Primo Anno | Secondo Anno | Terzo Anno | Annualità successive | Importo Complessivo |
|--------------------------|------------|--------------|------------|----------------------|---------------------|
| stanziamenti di bilancio | 200.000,00 | 150.000,00   | 0,00       | 0,00                 | 350.000,00          |

| N. Int. | Descrizione Intervento | Primo Anno | Secondo Anno | Terzo Anno | Annualità successive | Importo Complessivo | RUP |
|---------|------------------------|------------|--------------|------------|----------------------|---------------------|-----|
|---------|------------------------|------------|--------------|------------|----------------------|---------------------|-----|

## NUOVI INTERVENTI DA INSERIRE NELLA PROGRAMMAZIONE TRIENNALE DEI LAVORI PUBBLICI

| N. Int.  | Descrizione Intervento                                                                                  | Primo Anno | Secondo Anno | Terzo Anno | Annualità successive | Importo Complessivo | RUP         |
|----------|---------------------------------------------------------------------------------------------------------|------------|--------------|------------|----------------------|---------------------|-------------|
| 2021/238 | EDIFICI DI COMPETENZA DELLA DIREZIONE UA6. INTERVENTI DI MANUTENZIONE STRAORDINARIA IMPIANTI ELETTRICI. | 100.000,00 | 0,00         | 0,00       | 0,00                 | 100.000,00          | ROSSO MARCO |

**Il suddetto intervento è finanziato come di seguito indicato:**

| Tipologia finanziamento  | Primo Anno | Secondo Anno | Terzo Anno | Annualità successive | Importo Complessivo |
|--------------------------|------------|--------------|------------|----------------------|---------------------|
| stanziamenti di bilancio | 100.000,00 | 0,00         | 0,00       | 0,00                 | 100.000,00          |

| N. Int.  | Descrizione Intervento                                             | Primo Anno | Secondo Anno | Terzo Anno | Annualità successive | Importo Complessivo | RUP         |
|----------|--------------------------------------------------------------------|------------|--------------|------------|----------------------|---------------------|-------------|
| 2021/239 | EDIFICI VARI DELLA DIREZIONE UA6. INTERVENTI DI RIMOZIONE AMIANTO. | 100.000,00 | 0,00         | 0,00       | 0,00                 | 100.000,00          | ROSSO MARCO |

**Il suddetto intervento è finanziato come di seguito indicato:**

| Tipologia finanziamento  | Primo Anno | Secondo Anno | Terzo Anno | Annualità successive | Importo Complessivo |
|--------------------------|------------|--------------|------------|----------------------|---------------------|
| stanziamenti di bilancio | 100.000,00 | 0,00         | 0,00       | 0,00                 | 100.000,00          |

| N. Int. | Descrizione Intervento | Primo Anno | Secondo Anno | Terzo Anno | Annualità successive | Importo Complessivo | RUP |
|---------|------------------------|------------|--------------|------------|----------------------|---------------------|-----|
|---------|------------------------|------------|--------------|------------|----------------------|---------------------|-----|

## NUOVI INTERVENTI DA INSERIRE NELLA PROGRAMMAZIONE TRIENNALE DEI LAVORI PUBBLICI

| N. Int.  | Descrizione Intervento                                                                         | Primo Anno | Secondo Anno | Terzo Anno | Annualità successive | Importo Complessivo | RUP         |
|----------|------------------------------------------------------------------------------------------------|------------|--------------|------------|----------------------|---------------------|-------------|
| 2021/240 | I.I.S. PREVER, SEDE DI PINEROLO E SEDE COORDINATA DI OSASCO. RIFACIMENTO COPERTURE LABORATORI. | 200.000,00 | 50.000,00    | 0,00       | 0,00                 | 250.000,00          | ROSSO MARCO |

**Il suddetto intervento è finanziato come di seguito indicato:**

| Tipologia finanziamento  | Primo Anno | Secondo Anno | Terzo Anno | Annualità successive | Importo Complessivo |
|--------------------------|------------|--------------|------------|----------------------|---------------------|
| stanziamenti di bilancio | 200.000,00 | 50.000,00    | 0,00       | 0,00                 | 250.000,00          |

| N. Int.  | Descrizione Intervento                                                                         | Primo Anno | Secondo Anno | Terzo Anno | Annualità successive | Importo Complessivo | RUP         |
|----------|------------------------------------------------------------------------------------------------|------------|--------------|------------|----------------------|---------------------|-------------|
| 2021/241 | I.I.S. CURIE-VITTORINI, VIA CREA 30/CORSO ALLAMANO 130 GRUGLIASCO. RECUPERO LOCALI SCOLASTICI. | 130.000,00 | 0,00         | 0,00       | 0,00                 | 130.000,00          | ROSSO MARCO |

**Il suddetto intervento è finanziato come di seguito indicato:**

| Tipologia finanziamento  | Primo Anno | Secondo Anno | Terzo Anno | Annualità successive | Importo Complessivo |
|--------------------------|------------|--------------|------------|----------------------|---------------------|
| stanziamenti di bilancio | 130.000,00 | 0,00         | 0,00       | 0,00                 | 130.000,00          |

| N. Int. | Descrizione Intervento | Primo Anno | Secondo Anno | Terzo Anno | Annualità successive | Importo Complessivo | RUP |
|---------|------------------------|------------|--------------|------------|----------------------|---------------------|-----|
|---------|------------------------|------------|--------------|------------|----------------------|---------------------|-----|

## NUOVI INTERVENTI DA INSERIRE NELLA PROGRAMMAZIONE TRIENNALE DEI LAVORI PUBBLICI

| N. Int.  | Descrizione Intervento                    | Primo Anno | Secondo Anno | Terzo Anno | Annualità successive | Importo Complessivo | RUP         |
|----------|-------------------------------------------|------------|--------------|------------|----------------------|---------------------|-------------|
| 2021/242 | INTERVENTI VARI DI ADEGUAMENTO NORMATIVO. | 20.000,00  | 0,00         | 0,00       | 0,00                 | 20.000,00           | ROSSO MARCO |

**Il suddetto intervento è finanziato come di seguito indicato:**

| Tipologia finanziamento  | Primo Anno | Secondo Anno | Terzo Anno | Annualità successive | Importo Complessivo |
|--------------------------|------------|--------------|------------|----------------------|---------------------|
| stanziamenti di bilancio | 20.000,00  | 0,00         | 0,00       | 0,00                 | 20.000,00           |

| N. Int.  | Descrizione Intervento                                                                    | Primo Anno | Secondo Anno | Terzo Anno | Annualità successive | Importo Complessivo | RUP         |
|----------|-------------------------------------------------------------------------------------------|------------|--------------|------------|----------------------|---------------------|-------------|
| 2021/243 | I.P. STEINER, LUNGO DORA AGRIGENTO 20A TORINO. MESSA IN SICUREZZA CONTROSOFFITTI E SOLAI. | 150.000,00 | 50.000,00    | 0,00       | 0,00                 | 200.000,00          | ROSSO MARCO |

**Il suddetto intervento è finanziato come di seguito indicato:**

| Tipologia finanziamento  | Primo Anno | Secondo Anno | Terzo Anno | Annualità successive | Importo Complessivo |
|--------------------------|------------|--------------|------------|----------------------|---------------------|
| stanziamenti di bilancio | 150.000,00 | 50.000,00    | 0,00       | 0,00                 | 200.000,00          |

| N. Int. | Descrizione Intervento | Primo Anno | Secondo Anno | Terzo Anno | Annualità successive | Importo Complessivo | RUP |
|---------|------------------------|------------|--------------|------------|----------------------|---------------------|-----|
|---------|------------------------|------------|--------------|------------|----------------------|---------------------|-----|

## NUOVI INTERVENTI DA INSERIRE NELLA PROGRAMMAZIONE TRIENNALE DEI LAVORI PUBBLICI

| N. Int.  | Descrizione Intervento                                                                 | Primo Anno | Secondo Anno | Terzo Anno | Annualità successive | Importo Complessivo | RUP             |
|----------|----------------------------------------------------------------------------------------|------------|--------------|------------|----------------------|---------------------|-----------------|
| 2021/247 | IST. FERRARI DI SUSÀ ALLESTIMENTO AUDITORIUM CON FORNITURA POLTRONE, TENDAGGI E VARIE. | 69.000,00  | 161.000,00   | 0,00       | 0,00                 | 230.000,00          | SCHIARI CLAUDIO |

**Il suddetto intervento è finanziato come di seguito indicato:**

| Tipologia finanziamento  | Primo Anno | Secondo Anno | Terzo Anno | Annualità successive | Importo Complessivo |
|--------------------------|------------|--------------|------------|----------------------|---------------------|
| stanziamenti di bilancio | 69.000,00  | 161.000,00   | 0,00       | 0,00                 | 230.000,00          |

| N. Int.  | Descrizione Intervento                                                                                                                | Primo Anno | Secondo Anno | Terzo Anno | Annualità successive | Importo Complessivo | RUP             |
|----------|---------------------------------------------------------------------------------------------------------------------------------------|------------|--------------|------------|----------------------|---------------------|-----------------|
| 2021/248 | ISTITUTO GRASSI DI TORINO INTERVENTI DI MANUTENZIONE STRAORDINARIA E FUNZIONALE PER LA SUCCURSALE PRESSO LA SCUOLA GIANELLI A TORINO. | 200.000,00 | 0,00         | 0,00       | 0,00                 | 200.000,00          | SCHIARI CLAUDIO |

**Il suddetto intervento è finanziato come di seguito indicato:**

| Tipologia finanziamento  | Primo Anno | Secondo Anno | Terzo Anno | Annualità successive | Importo Complessivo |
|--------------------------|------------|--------------|------------|----------------------|---------------------|
| stanziamenti di bilancio | 200.000,00 | 0,00         | 0,00       | 0,00                 | 200.000,00          |

| N. Int. | Descrizione Intervento | Primo Anno | Secondo Anno | Terzo Anno | Annualità successive | Importo Complessivo | RUP |
|---------|------------------------|------------|--------------|------------|----------------------|---------------------|-----|
|---------|------------------------|------------|--------------|------------|----------------------|---------------------|-----|

## NUOVI INTERVENTI DA INSERIRE NELLA PROGRAMMAZIONE TRIENNALE DEI LAVORI PUBBLICI

| N. Int.  | Descrizione Intervento                                         | Primo Anno | Secondo Anno | Terzo Anno | Annualità successive | Importo Complessivo | RUP             |
|----------|----------------------------------------------------------------|------------|--------------|------------|----------------------|---------------------|-----------------|
| 2021/249 | IST. PASSONI SUCCURSALE TORINO<br>INTERVENTI DI CABLAGGIO RETE | 40.000,00  | 0,00         | 0,00       | 0,00                 | 40.000,00           | SCHIARI CLAUDIO |

**Il suddetto intervento è finanziato come di seguito indicato:**

| Tipologia finanziamento  | Primo Anno | Secondo Anno | Terzo Anno | Annualità successive | Importo Complessivo |
|--------------------------|------------|--------------|------------|----------------------|---------------------|
| stanziamenti di bilancio | 40.000,00  | 0,00         | 0,00       | 0,00                 | 40.000,00           |

| N. Int.  | Descrizione Intervento                                                                  | Primo Anno | Secondo Anno | Terzo Anno | Annualità successive | Importo Complessivo | RUP             |
|----------|-----------------------------------------------------------------------------------------|------------|--------------|------------|----------------------|---------------------|-----------------|
| 2021/250 | IST. UBERTINI DI CALUSO INTERVENTI A<br>COMPLETAMENTO DI NUOVI LABORATORI<br>DIDATTICI. | 40.000,00  | 0,00         | 0,00       | 0,00                 | 40.000,00           | SCHIARI CLAUDIO |

**Il suddetto intervento è finanziato come di seguito indicato:**

| Tipologia finanziamento  | Primo Anno | Secondo Anno | Terzo Anno | Annualità successive | Importo Complessivo |
|--------------------------|------------|--------------|------------|----------------------|---------------------|
| stanziamenti di bilancio | 40.000,00  | 0,00         | 0,00       | 0,00                 | 40.000,00           |

| N. Int. | Descrizione Intervento | Primo Anno | Secondo Anno | Terzo Anno | Annualità successive | Importo Complessivo | RUP |
|---------|------------------------|------------|--------------|------------|----------------------|---------------------|-----|
|---------|------------------------|------------|--------------|------------|----------------------|---------------------|-----|



## NUOVI INTERVENTI DA INSERIRE NELLA PROGRAMMAZIONE TRIENNALE DEI LAVORI PUBBLICI

| N. Int.  | Descrizione Intervento                                                                  | Primo Anno | Secondo Anno | Terzo Anno | Annualità successive | Importo Complessivo | RUP             |
|----------|-----------------------------------------------------------------------------------------|------------|--------------|------------|----------------------|---------------------|-----------------|
| 2021/251 | EDIFICIO MIUR DI VIA COAZZE. INTERVENTI DI MESSA IN SICUREZZA EDIFICIO ED AREE ESTERNE. | 50.000,00  | 0,00         | 0,00       | 0,00                 | 50.000,00           | SCHIARI CLAUDIO |

**Il suddetto intervento è finanziato come di seguito indicato:**

| Tipologia finanziamento  | Primo Anno | Secondo Anno | Terzo Anno | Annualità successive | Importo Complessivo |
|--------------------------|------------|--------------|------------|----------------------|---------------------|
| stanziamenti di bilancio | 50.000,00  | 0,00         | 0,00       | 0,00                 | 50.000,00           |

| N. Int.  | Descrizione Intervento                                                                                    | Primo Anno | Secondo Anno | Terzo Anno | Annualità successive | Importo Complessivo | RUP             |
|----------|-----------------------------------------------------------------------------------------------------------|------------|--------------|------------|----------------------|---------------------|-----------------|
| 2021/252 | ISTITUTO FERMI E GALILEI DI CIRIE'. INTERVENTI SI SISTEMAZIONE E MESSA IN SICUREZZA AREE SPORTIVE ESTERNE | 60.000,00  | 0,00         | 0,00       | 0,00                 | 60.000,00           | SCHIARI CLAUDIO |

**Il suddetto intervento è finanziato come di seguito indicato:**

| Tipologia finanziamento  | Primo Anno | Secondo Anno | Terzo Anno | Annualità successive | Importo Complessivo |
|--------------------------|------------|--------------|------------|----------------------|---------------------|
| stanziamenti di bilancio | 60.000,00  | 0,00         | 0,00       | 0,00                 | 60.000,00           |

| N. Int. | Descrizione Intervento | Primo Anno | Secondo Anno | Terzo Anno | Annualità successive | Importo Complessivo | RUP |
|---------|------------------------|------------|--------------|------------|----------------------|---------------------|-----|
|---------|------------------------|------------|--------------|------------|----------------------|---------------------|-----|

## NUOVI INTERVENTI DA INSERIRE NELLA PROGRAMMAZIONE TRIENNALE DEI LAVORI PUBBLICI

| N. Int.  | Descrizione Intervento                                                                                                             | Primo Anno | Secondo Anno | Terzo Anno | Annualità successive | Importo Complessivo | RUP             |
|----------|------------------------------------------------------------------------------------------------------------------------------------|------------|--------------|------------|----------------------|---------------------|-----------------|
| 2021/253 | ISTITUTI VARI DI COMPETENZA DELLA DIREZIONE UA5 INTERVENTI DI MANUTENZIONE RIPARATIVA IMPIANTI ELETTRICI E DI RILEVAZIONE INCENDI. | 90.000,00  | 10.000,00    | 0,00       | 0,00                 | 100.000,00          | SCHIARI CLAUDIO |

**Il suddetto intervento è finanziato come di seguito indicato:**

| Tipologia finanziamento  | Primo Anno | Secondo Anno | Terzo Anno | Annualità successive | Importo Complessivo |
|--------------------------|------------|--------------|------------|----------------------|---------------------|
| stanziamenti di bilancio | 90.000,00  | 10.000,00    | 0,00       | 0,00                 | 100.000,00          |

| N. Int.  | Descrizione Intervento                                                              | Primo Anno | Secondo Anno | Terzo Anno | Annualità successive | Importo Complessivo | RUP             |
|----------|-------------------------------------------------------------------------------------|------------|--------------|------------|----------------------|---------------------|-----------------|
| 2021/254 | INTERVENTI DI MANUTENZIONE STRAORDINARIA DEGLI EDIFICI SCOLASTICI DI COMPETENZA UA5 | 60.000,00  | 20.000,00    | 0,00       | 0,00                 | 80.000,00           | SCHIARI CLAUDIO |

**Il suddetto intervento è finanziato come di seguito indicato:**

| Tipologia finanziamento  | Primo Anno | Secondo Anno | Terzo Anno | Annualità successive | Importo Complessivo |
|--------------------------|------------|--------------|------------|----------------------|---------------------|
| stanziamenti di bilancio | 60.000,00  | 20.000,00    | 0,00       | 0,00                 | 80.000,00           |

| N. Int. | Descrizione Intervento | Primo Anno | Secondo Anno | Terzo Anno | Annualità successive | Importo Complessivo | RUP |
|---------|------------------------|------------|--------------|------------|----------------------|---------------------|-----|
|---------|------------------------|------------|--------------|------------|----------------------|---------------------|-----|

## NUOVI INTERVENTI DA INSERIRE NELLA PROGRAMMAZIONE TRIENNALE DEI LAVORI PUBBLICI

| N. Int.  | Descrizione Intervento                                                                        | Primo Anno | Secondo Anno | Terzo Anno | Annualità successive | Importo Complessivo | RUP             |
|----------|-----------------------------------------------------------------------------------------------|------------|--------------|------------|----------------------|---------------------|-----------------|
| 2021/259 | INTERVENTI DI MANUTENZIONE STRAORDINARIA DELLA S.P. 216 DEL MELEZET IN COMUNE DI BARDONECCHIA | 132.500,00 | 0,00         | 0,00       | 0,00                 | 132.500,00          | BERGESE SABRINA |

***Il suddetto intervento è finanziato come di seguito indicato:***

| Tipologia finanziamento  | Primo Anno | Secondo Anno | Terzo Anno | Annualità successive | Importo Complessivo |
|--------------------------|------------|--------------|------------|----------------------|---------------------|
| stanziamenti di bilancio | 132.500,00 | 0,00         | 0,00       | 0,00                 | 132.500,00          |

## VARIAZIONE IMPORTI E CRONOPROGRAMMA DEI COSTI DI OPERE GIA' INSERITE NELLA PROGRAMMAZIONE TRIENNALE DEI LAVORI PUBBLICI

| N. Int.     | Descrizione Intervento                                                 | Spese già sostenute | Primo Anno   | Secondo Anno | Terzo Anno | Annualità successive | Importo Complessivo |
|-------------|------------------------------------------------------------------------|---------------------|--------------|--------------|------------|----------------------|---------------------|
| 2005/498919 | EX SS 460. SISTEMAZIONE GALLERIE DI CERESOLE, ROSONE, NOASCA. LOTTO 1. |                     |              |              |            |                      |                     |
|             | PROGRAMMAZIONE ATTUALE                                                 | 302.595,19          | 1.912.560,00 | 1.976.544,81 | 0,00       | 0,00                 | 4.191.700,00        |
|             | VARIAZIONE                                                             | -60.000,00          | 60.000,00    | 0,00         | 0,00       | 0,00                 | 0,00                |
|             | PROGRAMMAZIONE VARIATA                                                 | 242.595,19          | 1.972.560,00 | 1.976.544,81 | 0,00       | 0,00                 | 4.191.700,00        |

**La variazione al cronoprogramma del suddetto intervento è finanziata come di seguito indicato:**

| Tipologia finanziamento  | Primo Anno | Secondo Anno | Terzo Anno | Annualità successive |
|--------------------------|------------|--------------|------------|----------------------|
| stanziamenti di bilancio | 60.000,00  | 0,00         | 0,00       | 0,00                 |

| N. Int.    | Descrizione Intervento                                     | Spese già sostenute | Primo Anno | Secondo Anno | Terzo Anno | Annualità successive | Importo Complessivo |
|------------|------------------------------------------------------------|---------------------|------------|--------------|------------|----------------------|---------------------|
| 2009/49536 | RICOSTRUZIONE PONTE SUL TORRENTE OITANA IN COMUNE DI VIRLE |                     |            |              |            |                      |                     |
|            | PROGRAMMAZIONE ATTUALE                                     | 22.485,00           | 877.515,00 | 0,00         | 0,00       | 0,00                 | 900.000,00          |
|            | VARIAZIONE                                                 | -0,60               | 0,60       | 0,00         | 0,00       | 0,00                 | 0,00                |
|            | PROGRAMMAZIONE VARIATA                                     | 22.484,40           | 877.515,60 | 0,00         | 0,00       | 0,00                 | 900.000,00          |

## VARIAZIONE IMPORTI E CRONOPROGRAMMA DEI COSTI DI OPERE GIA' INSERITE NELLA PROGRAMMAZIONE TRIENNALE DEI LAVORI PUBBLICI

| N. Int. | Descrizione Intervento | Spese già sostenute | Primo Anno | Secondo Anno | Terzo Anno | Annualità successive | Importo Complessivo |
|---------|------------------------|---------------------|------------|--------------|------------|----------------------|---------------------|
|---------|------------------------|---------------------|------------|--------------|------------|----------------------|---------------------|

**La variazione al cronoprogramma del suddetto intervento è finanziata come di seguito indicato:**

| Tipologia finanziamento                                             | Primo Anno | Secondo Anno | Terzo Anno | Annualità successive |
|---------------------------------------------------------------------|------------|--------------|------------|----------------------|
| risorse derivate da entrate aventi destinazione vincolata per legge | 0,60       | 0,00         | 0,00       | 0,00                 |

| N. Int. | Descrizione Intervento | Spese già sostenute | Primo Anno | Secondo Anno | Terzo Anno | Annualità successive | Importo Complessivo |
|---------|------------------------|---------------------|------------|--------------|------------|----------------------|---------------------|
|---------|------------------------|---------------------|------------|--------------|------------|----------------------|---------------------|

**2015/43888 DIFESE SPONDALI A PROTEZIONE PONTE DELLA COLLETTA TRA GIAVENO E CUMIANA**

|                        |            |            |      |      |      |            |
|------------------------|------------|------------|------|------|------|------------|
| PROGRAMMAZIONE ATTUALE | 109.200,00 | 190.800,00 | 0,00 | 0,00 | 0,00 | 300.000,00 |
| VARIAZIONE             | -93.035,49 | 93.035,49  | 0,00 | 0,00 | 0,00 | 0,00       |
| PROGRAMMAZIONE VARIATA | 16.164,51  | 283.835,49 | 0,00 | 0,00 | 0,00 | 300.000,00 |

**La variazione al cronoprogramma del suddetto intervento è finanziata come di seguito indicato:**

| Tipologia finanziamento                                             | Primo Anno | Secondo Anno | Terzo Anno | Annualità successive |
|---------------------------------------------------------------------|------------|--------------|------------|----------------------|
| risorse derivate da entrate aventi destinazione vincolata per legge | 93.035,49  | 0,00         | 0,00       | 0,00                 |

| N. Int. | Descrizione Intervento | Spese già sostenute | Primo Anno | Secondo Anno | Terzo Anno | Annualità successive | Importo Complessivo |
|---------|------------------------|---------------------|------------|--------------|------------|----------------------|---------------------|
|---------|------------------------|---------------------|------------|--------------|------------|----------------------|---------------------|

## VARIAZIONE IMPORTI E CRONOPROGRAMMA DEI COSTI DI OPERE GIA' INSERITE NELLA PROGRAMMAZIONE TRIENNALE DEI LAVORI PUBBLICI

| N. Int.  | Descrizione Intervento                                                                                                                          | Spese già sostenute | Primo Anno   | Secondo Anno | Terzo Anno | Annualità successive | Importo Complessivo |
|----------|-------------------------------------------------------------------------------------------------------------------------------------------------|---------------------|--------------|--------------|------------|----------------------|---------------------|
| 2018/256 | SP 724 DI VILLANOVA.INTERVENTI DI RIPRISTINO SOGLIA IN MASSI IN CORRISPONDENZA DEL PONTE SUL TORRENTE STURA. INTERVENTO FINALE DI COMPLETAMENTO |                     |              |              |            |                      |                     |
|          | PROGRAMMAZIONE ATTUALE                                                                                                                          | 43.726,00           | 1.456.274,00 | 0,00         | 0,00       | 0,00                 | 1.500.000,00        |
|          | VARIAZIONE                                                                                                                                      | -523,81             | 523,81       | 0,00         | 0,00       | 0,00                 | 0,00                |
|          | PROGRAMMAZIONE VARIATA                                                                                                                          | 43.202,19           | 1.456.797,81 | 0,00         | 0,00       | 0,00                 | 1.500.000,00        |

**La variazione al cronoprogramma del suddetto intervento è finanziata come di seguito indicato:**

| Tipologia finanziamento  | Primo Anno | Secondo Anno | Terzo Anno | Annualità successive |
|--------------------------|------------|--------------|------------|----------------------|
| stanziamenti di bilancio | 523,81     | 0,00         | 0,00       | 0,00                 |

| N. Int.  | Descrizione Intervento                                                                                                        | Spese già sostenute | Primo Anno | Secondo Anno | Terzo Anno | Annualità successive | Importo Complessivo |
|----------|-------------------------------------------------------------------------------------------------------------------------------|---------------------|------------|--------------|------------|----------------------|---------------------|
| 2018/264 | SP 18 DI ROBASSOMERO. INTERVENTO DI CONSOLIDAMENTO DELLA BRIGLIA DEL PONTE SUL TORRENTE STURA AL KM 4+500 IN COMUNE DI CIRIE' |                     |            |              |            |                      |                     |
|          | PROGRAMMAZIONE ATTUALE                                                                                                        | 50.000,00           | 930.000,00 | 0,00         | 0,00       | 0,00                 | 980.000,00          |
|          | VARIAZIONE                                                                                                                    | -6.820,23           | 6.820,23   | 0,00         | 0,00       | 0,00                 | 0,00                |
|          | PROGRAMMAZIONE VARIATA                                                                                                        | 43.179,77           | 936.820,23 | 0,00         | 0,00       | 0,00                 | 980.000,00          |

## VARIAZIONE IMPORTI E CRONOPROGRAMMA DEI COSTI DI OPERE GIA' INSERITE NELLA PROGRAMMAZIONE TRIENNALE DEI LAVORI PUBBLICI

| N. Int. | Descrizione Intervento | Spese già sostenute | Primo Anno | Secondo Anno | Terzo Anno | Annualità successive | Importo Complessivo |
|---------|------------------------|---------------------|------------|--------------|------------|----------------------|---------------------|
|---------|------------------------|---------------------|------------|--------------|------------|----------------------|---------------------|

**La variazione al cronoprogramma del suddetto intervento è finanziata come di seguito indicato:**

| Tipologia finanziamento  | Primo Anno | Secondo Anno | Terzo Anno | Annualità successive |
|--------------------------|------------|--------------|------------|----------------------|
| stanziamenti di bilancio | 6.820,23   | 0,00         | 0,00       | 0,00                 |

| N. Int. | Descrizione Intervento | Spese già sostenute | Primo Anno | Secondo Anno | Terzo Anno | Annualità successive | Importo Complessivo |
|---------|------------------------|---------------------|------------|--------------|------------|----------------------|---------------------|
|---------|------------------------|---------------------|------------|--------------|------------|----------------------|---------------------|

**2018/3128    COMPLETAMENTO CANALE SCOLMATORE  
CHIUSA DI SAN MICHELE**

|                        |            |              |      |      |      |              |
|------------------------|------------|--------------|------|------|------|--------------|
| PROGRAMMAZIONE ATTUALE | 24.232,20  | 1.845.968,00 | 0,00 | 0,00 | 0,00 | 1.870.200,20 |
| VARIAZIONE             | -24.232,20 | 24.232,20    | 0,00 | 0,00 | 0,00 | 0,00         |
| PROGRAMMAZIONE VARIATA | 0,00       | 1.870.200,20 | 0,00 | 0,00 | 0,00 | 1.870.200,20 |

**La variazione al cronoprogramma del suddetto intervento è finanziata come di seguito indicato:**

| Tipologia finanziamento  | Primo Anno | Secondo Anno | Terzo Anno | Annualità successive |
|--------------------------|------------|--------------|------------|----------------------|
| stanziamenti di bilancio | 24.232,20  | 0,00         | 0,00       | 0,00                 |

| N. Int. | Descrizione Intervento | Spese già sostenute | Primo Anno | Secondo Anno | Terzo Anno | Annualità successive | Importo Complessivo |
|---------|------------------------|---------------------|------------|--------------|------------|----------------------|---------------------|
|---------|------------------------|---------------------|------------|--------------|------------|----------------------|---------------------|

## VARIAZIONE IMPORTI E CRONOPROGRAMMA DEI COSTI DI OPERE GIA' INSERITE NELLA PROGRAMMAZIONE TRIENNALE DEI LAVORI PUBBLICI

| N. Int.   | Descrizione Intervento                                                                                                    | Spese già sostenute | Primo Anno | Secondo Anno | Terzo Anno | Annualità successive | Importo Complessivo |
|-----------|---------------------------------------------------------------------------------------------------------------------------|---------------------|------------|--------------|------------|----------------------|---------------------|
| 2019/1054 | <b>IST GALILEO GALILEI DI AVIGLIANA. INTERVENTI DI ADEGUAMENTO NORMATIVO, SISMICO E MIGLIORAMENTO ENERGETICO. LOTTO 1</b> |                     |            |              |            |                      |                     |
|           | PROGRAMMAZIONE ATTUALE                                                                                                    | 20.000,00           | 580.000,00 | 0,00         | 0,00       | 0,00                 | 600.000,00          |
|           | VARIAZIONE                                                                                                                | -5.181,15           | 5.181,15   | 0,00         | 0,00       | 0,00                 | 0,00                |
|           | PROGRAMMAZIONE VARIATA                                                                                                    | 14.818,85           | 585.181,15 | 0,00         | 0,00       | 0,00                 | 600.000,00          |

**La variazione al cronoprogramma del suddetto intervento è finanziata come di seguito indicato:**

| Tipologia finanziamento  | Primo Anno | Secondo Anno | Terzo Anno | Annualità successive |
|--------------------------|------------|--------------|------------|----------------------|
| stanziamenti di bilancio | 5.181,15   | 0,00         | 0,00       | 0,00                 |

| N. Int.  | Descrizione Intervento                                                                                                                                   | Spese già sostenute | Primo Anno   | Secondo Anno | Terzo Anno | Annualità successive | Importo Complessivo |
|----------|----------------------------------------------------------------------------------------------------------------------------------------------------------|---------------------|--------------|--------------|------------|----------------------|---------------------|
| 2019/137 | <b>LAVORI DI SISTEMAZIONE IDRAULICA DEL TORRENTE PELLICE NEL COMUNE DI LUSERNA SAN GIOVANNI LOCALITA' CONFLUENZA TORRENTE ANGROGNA - CAMPI SPORTIVI.</b> |                     |              |              |            |                      |                     |
|          | PROGRAMMAZIONE ATTUALE                                                                                                                                   | 17.510,00           | 1.682.490,00 | 0,00         | 0,00       | 0,00                 | 1.700.000,00        |
|          | VARIAZIONE                                                                                                                                               | -17.510,00          | 17.510,00    | 0,00         | 0,00       | 0,00                 | 0,00                |
|          | PROGRAMMAZIONE VARIATA                                                                                                                                   | 0,00                | 1.700.000,00 | 0,00         | 0,00       | 0,00                 | 1.700.000,00        |



## VARIAZIONE IMPORTI E CRONOPROGRAMMA DEI COSTI DI OPERE GIA' INSERITE NELLA PROGRAMMAZIONE TRIENNALE DEI LAVORI PUBBLICI

| N. Int. | Descrizione Intervento | Spese già sostenute | Primo Anno | Secondo Anno | Terzo Anno | Annualità successive | Importo Complessivo |
|---------|------------------------|---------------------|------------|--------------|------------|----------------------|---------------------|
|---------|------------------------|---------------------|------------|--------------|------------|----------------------|---------------------|

**La variazione al cronoprogramma del suddetto intervento è finanziata come di seguito indicato:**

| Tipologia finanziamento                                             | Primo Anno | Secondo Anno | Terzo Anno | Annualità successive |
|---------------------------------------------------------------------|------------|--------------|------------|----------------------|
| risorse derivate da entrate aventi destinazione vincolata per legge | 17.510,00  | 0,00         | 0,00       | 0,00                 |

| N. Int. | Descrizione Intervento | Spese già sostenute | Primo Anno | Secondo Anno | Terzo Anno | Annualità successive | Importo Complessivo |
|---------|------------------------|---------------------|------------|--------------|------------|----------------------|---------------------|
|---------|------------------------|---------------------|------------|--------------|------------|----------------------|---------------------|

**2019/3 ALLUVIONE 2000. COMUNE DI VAIE. LAVORI DI MESSA IN SICUREZZA.**

|                        |            |              |            |      |      |              |
|------------------------|------------|--------------|------------|------|------|--------------|
| PROGRAMMAZIONE ATTUALE | 25.312,56  | 1.128.392,50 | 446.294,94 | 0,00 | 0,00 | 1.600.000,00 |
| VARIAZIONE             | -12.624,56 | 12.624,56    | 0,00       | 0,00 | 0,00 | 0,00         |
| PROGRAMMAZIONE VARIATA | 12.688,00  | 1.141.017,06 | 446.294,94 | 0,00 | 0,00 | 1.600.000,00 |

**La variazione al cronoprogramma del suddetto intervento è finanziata come di seguito indicato:**

| Tipologia finanziamento                                             | Primo Anno | Secondo Anno | Terzo Anno | Annualità successive |
|---------------------------------------------------------------------|------------|--------------|------------|----------------------|
| risorse derivate da entrate aventi destinazione vincolata per legge | 12.624,56  | 0,00         | 0,00       | 0,00                 |

| N. Int. | Descrizione Intervento | Spese già sostenute | Primo Anno | Secondo Anno | Terzo Anno | Annualità successive | Importo Complessivo |
|---------|------------------------|---------------------|------------|--------------|------------|----------------------|---------------------|
|---------|------------------------|---------------------|------------|--------------|------------|----------------------|---------------------|

## VARIAZIONE IMPORTI E CRONOPROGRAMMA DEI COSTI DI OPERE GIA' INSERITE NELLA PROGRAMMAZIONE TRIENNALE DEI LAVORI PUBBLICI

| N. Int. | Descrizione Intervento                                                                                                                                    | Spese già sostenute | Primo Anno | Secondo Anno | Terzo Anno    | Annualità successive | Importo Complessivo |
|---------|-----------------------------------------------------------------------------------------------------------------------------------------------------------|---------------------|------------|--------------|---------------|----------------------|---------------------|
| 2019/31 | <b>IPSSIA COLOMBATTO VIA GORIZIA 7 TORINO. INTERVENTI DI ADEGUAMENTO NORMATIVO E SISMICO, DI MIGLIORAMENTO ENERGETICO E DI MANUTENZIONE STRAORDINARIA</b> |                     |            |              |               |                      |                     |
|         | PROGRAMMAZIONE ATTUALE                                                                                                                                    | 0,00                | 0,00       | 0,00         | 3.000.000,00  | 0,00                 | 3.000.000,00        |
|         | VARIAZIONE                                                                                                                                                | 157.105,25          | 175.368,75 | 2.200.000,00 | -2.200.000,00 | 0,00                 | 332.474,00          |
|         | PROGRAMMAZIONE VARIATA                                                                                                                                    | 157.105,25          | 175.368,75 | 2.200.000,00 | 800.000,00    | 0,00                 | 3.332.474,00        |

**La variazione al cronoprogramma del suddetto intervento è finanziata come di seguito indicato:**

| Tipologia finanziamento                                             | Primo Anno | Secondo Anno | Terzo Anno    | Annualità successive |
|---------------------------------------------------------------------|------------|--------------|---------------|----------------------|
| risorse derivate da entrate aventi destinazione vincolata per legge | 156.789,80 | 2.200.000,00 | -2.200.000,00 | 0,00                 |
| stanziamenti di bilancio                                            | 18.578,95  | 0,00         | 0,00          | 0,00                 |

| N. Int. | Descrizione Intervento                                                                                                                                                          | Spese già sostenute | Primo Anno | Secondo Anno | Terzo Anno | Annualità successive | Importo Complessivo |
|---------|---------------------------------------------------------------------------------------------------------------------------------------------------------------------------------|---------------------|------------|--------------|------------|----------------------|---------------------|
| 2019/35 | <b>I.P.S.S. UBERTINI, SEZIONE ALBERGHIERE CHIVASSO VIA AJMA, 12. INTERVENTI DI ADEGUAMENTO NORMATIVO E SISMICO, DI MIGLIORAMENTO ENERGETICO E DI MANUTENZIONE STRAORDINARIA</b> |                     |            |              |            |                      |                     |
|         | PROGRAMMAZIONE ATTUALE                                                                                                                                                          | 0,00                | 0,00       | 0,00         | 600.000,00 | 0,00                 | 600.000,00          |
|         | VARIAZIONE                                                                                                                                                                      | 0,00                | 133.000,00 | 400.000,00   | 100.000,00 | 40.000,00            | 673.000,00          |
|         | PROGRAMMAZIONE VARIATA                                                                                                                                                          | 0,00                | 133.000,00 | 400.000,00   | 700.000,00 | 40.000,00            | 1.273.000,00        |

## VARIAZIONE IMPORTI E CRONOPROGRAMMA DEI COSTI DI OPERE GIA' INSERITE NELLA PROGRAMMAZIONE TRIENNALE DEI LAVORI PUBBLICI

| N. Int. | Descrizione Intervento | Spese già sostenute | Primo Anno | Secondo Anno | Terzo Anno | Annualità successive | Importo Complessivo |
|---------|------------------------|---------------------|------------|--------------|------------|----------------------|---------------------|
|---------|------------------------|---------------------|------------|--------------|------------|----------------------|---------------------|

**La variazione al cronoprogramma del suddetto intervento è finanziata come di seguito indicato:**

| Tipologia finanziamento                                             | Primo Anno | Secondo Anno | Terzo Anno | Annualità successive |
|---------------------------------------------------------------------|------------|--------------|------------|----------------------|
| risorse derivate da entrate aventi destinazione vincolata per legge | 83.200,00  | 400.000,00   | 100.000,00 | 40.000,00            |
| stanziamenti di bilancio                                            | 49.800,00  | 0,00         | 0,00       | 0,00                 |

| N. Int. | Descrizione Intervento | Spese già sostenute | Primo Anno | Secondo Anno | Terzo Anno | Annualità successive | Importo Complessivo |
|---------|------------------------|---------------------|------------|--------------|------------|----------------------|---------------------|
|---------|------------------------|---------------------|------------|--------------|------------|----------------------|---------------------|

**2019/37 SP 216 DEL MELEZET. COSTRUZIONE NUOVO VALLO-RILEVATO PARAMASSI PER LA RIDUZIONE DELLA PERICOLOSITA' E DEL RISCHIO ALLA BASE DELLA PARETE ROCCIOSA 'ROCCE DEL ROUAS'. II LOTTO**

|                        |            |              |              |      |      |              |
|------------------------|------------|--------------|--------------|------|------|--------------|
| PROGRAMMAZIONE ATTUALE | 40.000,00  | 2.100.000,00 | 1.360.000,00 | 0,00 | 0,00 | 3.500.000,00 |
| VARIAZIONE             | -40.000,00 | 40.000,00    | 0,00         | 0,00 | 0,00 | 0,00         |
| PROGRAMMAZIONE VARIATA | 0,00       | 2.140.000,00 | 1.360.000,00 | 0,00 | 0,00 | 3.500.000,00 |

**La variazione al cronoprogramma del suddetto intervento è finanziata come di seguito indicato:**

| Tipologia finanziamento  | Primo Anno | Secondo Anno | Terzo Anno | Annualità successive |
|--------------------------|------------|--------------|------------|----------------------|
| stanziamenti di bilancio | 40.000,00  | 0,00         | 0,00       | 0,00                 |

## VARIAZIONE IMPORTI E CRONOPROGRAMMA DEI COSTI DI OPERE GIA' INSERITE NELLA PROGRAMMAZIONE TRIENNALE DEI LAVORI PUBBLICI

| N. Int.         | Descrizione Intervento                                                  | Spese già sostenute | Primo Anno   | Secondo Anno | Terzo Anno | Annualità successive | Importo Complessivo |
|-----------------|-------------------------------------------------------------------------|---------------------|--------------|--------------|------------|----------------------|---------------------|
| <b>2019/431</b> | <b>EXSS 24 ADEGUAMENTO FUNZIONALE TRATTO BORGONE DI SUSÀ I STRALCIO</b> |                     |              |              |            |                      |                     |
|                 | PROGRAMMAZIONE ATTUALE                                                  | 105.696,91          | 2.894.303,09 | 0,00         | 0,00       | 0,00                 | 3.000.000,00        |
|                 | VARIAZIONE                                                              | -100.000,00         | 100.000,00   | 0,00         | 0,00       | 0,00                 | 0,00                |
|                 | PROGRAMMAZIONE VARIATA                                                  | 5.696,91            | 2.994.303,09 | 0,00         | 0,00       | 0,00                 | 3.000.000,00        |

**La variazione al cronoprogramma del suddetto intervento è finanziata come di seguito indicato:**

| Tipologia finanziamento                                             | Primo Anno | Secondo Anno | Terzo Anno | Annualità successive |
|---------------------------------------------------------------------|------------|--------------|------------|----------------------|
| risorse derivate da entrate aventi destinazione vincolata per legge | 100.000,00 | 0,00         | 0,00       | 0,00                 |

| N. Int.        | Descrizione Intervento                                                                                                                                    | Spese già sostenute | Primo Anno | Secondo Anno | Terzo Anno    | Annualità successive | Importo Complessivo |
|----------------|-----------------------------------------------------------------------------------------------------------------------------------------------------------|---------------------|------------|--------------|---------------|----------------------|---------------------|
| <b>2019/44</b> | <b>IST VITTORINI, Via CREA 30, GRUGLIASCO. INTERVENTI DI ADEGUAMENTO NORMATIVO E SISMICO, DI MIGLIORAMENTO ENERGETICO E DI MANUTENZIONE STRAORDINARIA</b> |                     |            |              |               |                      |                     |
|                | PROGRAMMAZIONE ATTUALE                                                                                                                                    | 0,00                | 0,00       | 0,00         | 11.500.000,00 | 0,00                 | 11.500.000,00       |
|                | VARIAZIONE                                                                                                                                                | 0,00                | 378.000,00 | 290.000,00   | -8.500.000,00 | 8.210.000,00         | 378.000,00          |
|                | PROGRAMMAZIONE VARIATA                                                                                                                                    | 0,00                | 378.000,00 | 290.000,00   | 3.000.000,00  | 8.210.000,00         | 11.878.000,00       |

## VARIAZIONE IMPORTI E CRONOPROGRAMMA DEI COSTI DI OPERE GIA' INSERITE NELLA PROGRAMMAZIONE TRIENNALE DEI LAVORI PUBBLICI

| N. Int. | Descrizione Intervento | Spese già sostenute | Primo Anno | Secondo Anno | Terzo Anno | Annualità successive | Importo Complessivo |
|---------|------------------------|---------------------|------------|--------------|------------|----------------------|---------------------|
|---------|------------------------|---------------------|------------|--------------|------------|----------------------|---------------------|

**La variazione al cronoprogramma del suddetto intervento è finanziata come di seguito indicato:**

| Tipologia finanziamento                                             | Primo Anno | Secondo Anno | Terzo Anno    | Annualità successive |
|---------------------------------------------------------------------|------------|--------------|---------------|----------------------|
| risorse derivate da entrate aventi destinazione vincolata per legge | 300.000,00 | 290.000,00   | -8.500.000,00 | 8.210.000,00         |
| stanziamenti di bilancio                                            | 78.000,00  | 0,00         | 0,00          | 0,00                 |

| N. Int. | Descrizione Intervento | Spese già sostenute | Primo Anno | Secondo Anno | Terzo Anno | Annualità successive | Importo Complessivo |
|---------|------------------------|---------------------|------------|--------------|------------|----------------------|---------------------|
|---------|------------------------|---------------------|------------|--------------|------------|----------------------|---------------------|

**2019/445 SP N. 23 DEL SESTRIERE DA Progr. 77+900 A 91+400 INTERVENTI DI MANUTENZIONE STRAORDINARIA TRATTO PRAGELATO-SESTRIERE**

|                        |            |              |      |      |      |              |
|------------------------|------------|--------------|------|------|------|--------------|
| PROGRAMMAZIONE ATTUALE | 60.151,40  | 1.339.848,60 | 0,00 | 0,00 | 0,00 | 1.400.000,00 |
| VARIAZIONE             | -60.151,40 | 60.151,40    | 0,00 | 0,00 | 0,00 | 0,00         |
| PROGRAMMAZIONE VARIATA | 0,00       | 1.400.000,00 | 0,00 | 0,00 | 0,00 | 1.400.000,00 |

**La variazione al cronoprogramma del suddetto intervento è finanziata come di seguito indicato:**

| Tipologia finanziamento                                             | Primo Anno | Secondo Anno | Terzo Anno | Annualità successive |
|---------------------------------------------------------------------|------------|--------------|------------|----------------------|
| risorse derivate da entrate aventi destinazione vincolata per legge | 60.151,40  | 0,00         | 0,00       | 0,00                 |

## VARIAZIONE IMPORTI E CRONOPROGRAMMA DEI COSTI DI OPERE GIA' INSERITE NELLA PROGRAMMAZIONE TRIENNALE DEI LAVORI PUBBLICI

| N. Int.  | Descrizione Intervento                                                                                                                                              | Spese già sostenute | Primo Anno | Secondo Anno | Terzo Anno | Annualità successive | Importo Complessivo |
|----------|---------------------------------------------------------------------------------------------------------------------------------------------------------------------|---------------------|------------|--------------|------------|----------------------|---------------------|
| 2019/446 | <b>SP N. 169 DELLA VAL GERMANASCA.<br/>INTERVENTI DI MANUTENZIONE<br/>STRAORDINARIA E MIGLIORAMENTO DELLA<br/>SICUREZZA STRADALE DAL KM 10+000 AL KM<br/>21+000</b> |                     |            |              |            |                      |                     |
|          | PROGRAMMAZIONE ATTUALE                                                                                                                                              | 64.784,00           | 535.216,00 | 0,00         | 0,00       | 0,00                 | 600.000,00          |
|          | VARIAZIONE                                                                                                                                                          | -64.784,00          | 64.784,00  | 0,00         | 0,00       | 0,00                 | 0,00                |
|          | PROGRAMMAZIONE VARIATA                                                                                                                                              | 0,00                | 600.000,00 | 0,00         | 0,00       | 0,00                 | 600.000,00          |

**La variazione al cronoprogramma del suddetto intervento è finanziata come di seguito indicato:**

| Tipologia finanziamento                                             | Primo Anno | Secondo Anno | Terzo Anno | Annualità successive |
|---------------------------------------------------------------------|------------|--------------|------------|----------------------|
| risorse derivate da entrate aventi destinazione vincolata per legge | 64.784,00  | 0,00         | 0,00       | 0,00                 |

| N. Int.  | Descrizione Intervento                                                  | Spese già sostenute | Primo Anno   | Secondo Anno | Terzo Anno | Annualità successive | Importo Complessivo |
|----------|-------------------------------------------------------------------------|---------------------|--------------|--------------|------------|----------------------|---------------------|
| 2019/490 | <b>I.I.S. CURIE LEVI COLLEGNO<br/>RISTRUTTURAZIONE DELLA VILLA N. 6</b> |                     |              |              |            |                      |                     |
|          | PROGRAMMAZIONE ATTUALE                                                  | 30.000,00           | 1.455.000,00 | 2.425.000,00 | 970.000,00 | 0,00                 | 4.880.000,00        |
|          | VARIAZIONE                                                              | -30.000,00          | 30.000,00    | 0,00         | 0,00       | 0,00                 | 0,00                |
|          | PROGRAMMAZIONE VARIATA                                                  | 0,00                | 1.485.000,00 | 2.425.000,00 | 970.000,00 | 0,00                 | 4.880.000,00        |

## VARIAZIONE IMPORTI E CRONOPROGRAMMA DEI COSTI DI OPERE GIA' INSERITE NELLA PROGRAMMAZIONE TRIENNALE DEI LAVORI PUBBLICI

| N. Int. | Descrizione Intervento | Spese già sostenute | Primo Anno | Secondo Anno | Terzo Anno | Annualità successive | Importo Complessivo |
|---------|------------------------|---------------------|------------|--------------|------------|----------------------|---------------------|
|---------|------------------------|---------------------|------------|--------------|------------|----------------------|---------------------|

**La variazione al cronoprogramma del suddetto intervento è finanziata come di seguito indicato:**

| Tipologia finanziamento  | Primo Anno | Secondo Anno | Terzo Anno | Annualità successive |
|--------------------------|------------|--------------|------------|----------------------|
| stanziamenti di bilancio | 30.000,00  | 0,00         | 0,00       | 0,00                 |

| N. Int. | Descrizione Intervento | Spese già sostenute | Primo Anno | Secondo Anno | Terzo Anno | Annualità successive | Importo Complessivo |
|---------|------------------------|---------------------|------------|--------------|------------|----------------------|---------------------|
|---------|------------------------|---------------------|------------|--------------|------------|----------------------|---------------------|

2019/5

**SP 23 KM 95+500. INTERVENTO DI MESSA IN SICUREZZA DELLA SEDE STRADALE INTERESSATA DA UN RILEVANTE MOVIMENTO DI VERSANTE IN COMUNE DI SESTRIERE**

|                        |            |              |            |      |      |              |
|------------------------|------------|--------------|------------|------|------|--------------|
| PROGRAMMAZIONE ATTUALE | 50.000,00  | 1.850.000,00 | 100.000,00 | 0,00 | 0,00 | 2.000.000,00 |
| VARIAZIONE             | -50.000,00 | 50.000,00    | 0,00       | 0,00 | 0,00 | 0,00         |
| PROGRAMMAZIONE VARIATA | 0,00       | 1.900.000,00 | 100.000,00 | 0,00 | 0,00 | 2.000.000,00 |

**La variazione al cronoprogramma del suddetto intervento è finanziata come di seguito indicato:**

| Tipologia finanziamento                                             | Primo Anno | Secondo Anno | Terzo Anno | Annualità successive |
|---------------------------------------------------------------------|------------|--------------|------------|----------------------|
| risorse derivate da entrate aventi destinazione vincolata per legge | 50.000,00  | 0,00         | 0,00       | 0,00                 |

| N. Int. | Descrizione Intervento | Spese già sostenute | Primo Anno | Secondo Anno | Terzo Anno | Annualità successive | Importo Complessivo |
|---------|------------------------|---------------------|------------|--------------|------------|----------------------|---------------------|
|---------|------------------------|---------------------|------------|--------------|------------|----------------------|---------------------|

## VARIAZIONE IMPORTI E CRONOPROGRAMMA DEI COSTI DI OPERE GIA' INSERITE NELLA PROGRAMMAZIONE TRIENNALE DEI LAVORI PUBBLICI

| N. Int.  | Descrizione Intervento                                                                                                          | Spese già sostenute | Primo Anno | Secondo Anno | Terzo Anno | Annualità successive | Importo Complessivo |
|----------|---------------------------------------------------------------------------------------------------------------------------------|---------------------|------------|--------------|------------|----------------------|---------------------|
| 2019/507 | <b>SP N. 198 DIR02 DI VILLARDORA INTERVENTO DI MIGLIORAMENTO DELLA SEDE VIARIA DAL KM 0+867 AL KM 1+277 IN COMUNE DI ALMESE</b> |                     |            |              |            |                      |                     |
|          | PROGRAMMAZIONE ATTUALE                                                                                                          | 55.778,00           | 144.222,00 | 0,00         | 0,00       | 0,00                 | 200.000,00          |
|          | VARIAZIONE                                                                                                                      | -50.003,26          | 50.003,26  | 0,00         | 0,00       | 0,00                 | 0,00                |
|          | PROGRAMMAZIONE VARIATA                                                                                                          | 5.774,74            | 194.225,26 | 0,00         | 0,00       | 0,00                 | 200.000,00          |

**La variazione al cronoprogramma del suddetto intervento è finanziata come di seguito indicato:**

| Tipologia finanziamento  | Primo Anno | Secondo Anno | Terzo Anno | Annualità successive |
|--------------------------|------------|--------------|------------|----------------------|
| stanziamenti di bilancio | 50.003,26  | 0,00         | 0,00       | 0,00                 |

| N. Int.  | Descrizione Intervento                                                                           | Spese già sostenute | Primo Anno | Secondo Anno | Terzo Anno | Annualità successive | Importo Complessivo |
|----------|--------------------------------------------------------------------------------------------------|---------------------|------------|--------------|------------|----------------------|---------------------|
| 2019/508 | <b>REALIZZAZIONE ROTATORIA ALL' INTERSEZIONE TRA LA SP 24 E LA SP 197 IN COMUNE DI AVIGLIANA</b> |                     |            |              |            |                      |                     |
|          | PROGRAMMAZIONE ATTUALE                                                                           | 26.000,00           | 234.000,00 | 0,00         | 0,00       | 0,00                 | 260.000,00          |
|          | VARIAZIONE                                                                                       | -26.000,00          | 26.000,00  | 0,00         | 0,00       | 0,00                 | 0,00                |
|          | PROGRAMMAZIONE VARIATA                                                                           | 0,00                | 260.000,00 | 0,00         | 0,00       | 0,00                 | 260.000,00          |



## VARIAZIONE IMPORTI E CRONOPROGRAMMA DEI COSTI DI OPERE GIA' INSERITE NELLA PROGRAMMAZIONE TRIENNALE DEI LAVORI PUBBLICI

| N. Int. | Descrizione Intervento | Spese già sostenute | Primo Anno | Secondo Anno | Terzo Anno | Annualità successive | Importo Complessivo |
|---------|------------------------|---------------------|------------|--------------|------------|----------------------|---------------------|
|---------|------------------------|---------------------|------------|--------------|------------|----------------------|---------------------|

**La variazione al cronoprogramma del suddetto intervento è finanziata come di seguito indicato:**

| Tipologia finanziamento  | Primo Anno | Secondo Anno | Terzo Anno | Annualità successive |
|--------------------------|------------|--------------|------------|----------------------|
| stanziamenti di bilancio | 26.000,00  | 0,00         | 0,00       | 0,00                 |

| N. Int. | Descrizione Intervento | Spese già sostenute | Primo Anno | Secondo Anno | Terzo Anno | Annualità successive | Importo Complessivo |
|---------|------------------------|---------------------|------------|--------------|------------|----------------------|---------------------|
|---------|------------------------|---------------------|------------|--------------|------------|----------------------|---------------------|

2019/510 SISTEMAZIONE INTERSEZIONE A ROTATORIA  
LUNGO LA SP N.122 DI CHIERI IN  
CORRISPONDENZA DELLE INTERSEZIONI CON LA  
SP N. 4 DI BALDISSERO NEI COMUNI DI  
PAVAROLO E MONTALDO TORINESE

|                        |            |            |      |      |      |            |
|------------------------|------------|------------|------|------|------|------------|
| PROGRAMMAZIONE ATTUALE | 17.769,00  | 357.231,00 | 0,00 | 0,00 | 0,00 | 375.000,00 |
| VARIAZIONE             | -17.769,00 | 17.769,00  | 0,00 | 0,00 | 0,00 | 0,00       |
| PROGRAMMAZIONE VARIATA | 0,00       | 375.000,00 | 0,00 | 0,00 | 0,00 | 375.000,00 |

**La variazione al cronoprogramma del suddetto intervento è finanziata come di seguito indicato:**

| Tipologia finanziamento  | Primo Anno | Secondo Anno | Terzo Anno | Annualità successive |
|--------------------------|------------|--------------|------------|----------------------|
| stanziamenti di bilancio | 17.769,00  | 0,00         | 0,00       | 0,00                 |

| N. Int. | Descrizione Intervento | Spese già sostenute | Primo Anno | Secondo Anno | Terzo Anno | Annualità successive | Importo Complessivo |
|---------|------------------------|---------------------|------------|--------------|------------|----------------------|---------------------|
|---------|------------------------|---------------------|------------|--------------|------------|----------------------|---------------------|

## VARIAZIONE IMPORTI E CRONOPROGRAMMA DEI COSTI DI OPERE GIA' INSERITE NELLA PROGRAMMAZIONE TRIENNALE DEI LAVORI PUBBLICI

| N. Int.        | Descrizione Intervento                                                                                                      | Spese già sostenute | Primo Anno | Secondo Anno | Terzo Anno | Annualità successive | Importo Complessivo |
|----------------|-----------------------------------------------------------------------------------------------------------------------------|---------------------|------------|--------------|------------|----------------------|---------------------|
| <b>2019/66</b> | <b>INTERVENTI DI RIPRISTINO BARRIERE CON FORNITURA E POSA SULLE STRADE PROVINCIALI DEL SERVIZIO VIABILITA' 2. ANNO 2020</b> |                     |            |              |            |                      |                     |
|                | PROGRAMMAZIONE ATTUALE                                                                                                      | 54.518,65           | 500.000,00 | 0,00         | 0,00       | 0,00                 | 554.518,65          |
|                | VARIAZIONE                                                                                                                  | -54.518,65          | 54.518,65  | 0,00         | 0,00       | 0,00                 | 0,00                |
|                | PROGRAMMAZIONE VARIATA                                                                                                      | 0,00                | 554.518,65 | 0,00         | 0,00       | 0,00                 | 554.518,65          |

**La variazione al cronoprogramma del suddetto intervento è finanziata come di seguito indicato:**

| Tipologia finanziamento                                             | Primo Anno | Secondo Anno | Terzo Anno | Annualità successive |
|---------------------------------------------------------------------|------------|--------------|------------|----------------------|
| risorse derivate da entrate aventi destinazione vincolata per legge | 54.518,65  | 0,00         | 0,00       | 0,00                 |

| N. Int.        | Descrizione Intervento                                                                                                        | Spese già sostenute | Primo Anno | Secondo Anno | Terzo Anno | Annualità successive | Importo Complessivo |
|----------------|-------------------------------------------------------------------------------------------------------------------------------|---------------------|------------|--------------|------------|----------------------|---------------------|
| <b>2019/70</b> | <b>PIANO DI MANUTENZIONE STRAORDINARIA SULLE OPERE D'ARTE LUNGO LE STRADE PROVINCIALI DEL SERVIZIO VIABILITA'2. ANNO 2020</b> |                     |            |              |            |                      |                     |
|                | PROGRAMMAZIONE ATTUALE                                                                                                        | 15.000,00           | 285.000,00 | 0,00         | 0,00       | 0,00                 | 300.000,00          |
|                | VARIAZIONE                                                                                                                    | -15.000,00          | 15.000,00  | 0,00         | 0,00       | 0,00                 | 0,00                |
|                | PROGRAMMAZIONE VARIATA                                                                                                        | 0,00                | 300.000,00 | 0,00         | 0,00       | 0,00                 | 300.000,00          |

## VARIAZIONE IMPORTI E CRONOPROGRAMMA DEI COSTI DI OPERE GIA' INSERITE NELLA PROGRAMMAZIONE TRIENNALE DEI LAVORI PUBBLICI

| N. Int. | Descrizione Intervento | Spese già sostenute | Primo Anno | Secondo Anno | Terzo Anno | Annualità successive | Importo Complessivo |
|---------|------------------------|---------------------|------------|--------------|------------|----------------------|---------------------|
|---------|------------------------|---------------------|------------|--------------|------------|----------------------|---------------------|

**La variazione al cronoprogramma del suddetto intervento è finanziata come di seguito indicato:**

| Tipologia finanziamento                                             | Primo Anno | Secondo Anno | Terzo Anno | Annualità successive |
|---------------------------------------------------------------------|------------|--------------|------------|----------------------|
| risorse derivate da entrate aventi destinazione vincolata per legge | 15.000,00  | 0,00         | 0,00       | 0,00                 |

| N. Int. | Descrizione Intervento | Spese già sostenute | Primo Anno | Secondo Anno | Terzo Anno | Annualità successive | Importo Complessivo |
|---------|------------------------|---------------------|------------|--------------|------------|----------------------|---------------------|
|---------|------------------------|---------------------|------------|--------------|------------|----------------------|---------------------|

2019/82

I.I.S. UBERTINI DI CALUSO. LAVORI DI  
COMPLETAMENTO PER REALIZZAZIONE CUCINA  
DIDATTICA

|                        |            |            |      |      |      |            |
|------------------------|------------|------------|------|------|------|------------|
| PROGRAMMAZIONE ATTUALE | 14.637,00  | 335.363,00 | 0,00 | 0,00 | 0,00 | 350.000,00 |
| VARIAZIONE             | -10.000,83 | 10.000,83  | 0,00 | 0,00 | 0,00 | 0,00       |
| PROGRAMMAZIONE VARIATA | 4.636,17   | 345.363,83 | 0,00 | 0,00 | 0,00 | 350.000,00 |

**La variazione al cronoprogramma del suddetto intervento è finanziata come di seguito indicato:**

| Tipologia finanziamento  | Primo Anno | Secondo Anno | Terzo Anno | Annualità successive |
|--------------------------|------------|--------------|------------|----------------------|
| stanziamenti di bilancio | 10.000,83  | 0,00         | 0,00       | 0,00                 |

| N. Int. | Descrizione Intervento | Spese già sostenute | Primo Anno | Secondo Anno | Terzo Anno | Annualità successive | Importo Complessivo |
|---------|------------------------|---------------------|------------|--------------|------------|----------------------|---------------------|
|---------|------------------------|---------------------|------------|--------------|------------|----------------------|---------------------|

## VARIAZIONE IMPORTI E CRONOPROGRAMMA DEI COSTI DI OPERE GIA' INSERITE NELLA PROGRAMMAZIONE TRIENNALE DEI LAVORI PUBBLICI

| N. Int.  | Descrizione Intervento                                                                                                                      | Spese già sostenute | Primo Anno | Secondo Anno | Terzo Anno   | Annualità successive | Importo Complessivo |
|----------|---------------------------------------------------------------------------------------------------------------------------------------------|---------------------|------------|--------------|--------------|----------------------|---------------------|
| 2020/136 | <b>S.P. N. 92 DI CASTIGLIONE. COSTRUZIONE NUOVO PONTE SUL FIUME PO ALLA KM 1+450 NEI COMUNI DI CASTIGLIONE TORINESE E SETTIMO TORINESE.</b> |                     |            |              |              |                      |                     |
|          | PROGRAMMAZIONE ATTUALE                                                                                                                      | 50.000,00           | 350.000,00 | 400.000,00   | 6.000.000,00 | 5.200.000,00         | 12.000.000,00       |
|          | VARIAZIONE                                                                                                                                  | -50.000,00          | 50.000,00  | 0,00         | 0,00         | 0,00                 | 0,00                |
|          | PROGRAMMAZIONE VARIATA                                                                                                                      | 0,00                | 400.000,00 | 400.000,00   | 6.000.000,00 | 5.200.000,00         | 12.000.000,00       |

**La variazione al cronoprogramma del suddetto intervento è finanziata come di seguito indicato:**

| Tipologia finanziamento                                             | Primo Anno | Secondo Anno | Terzo Anno | Annualità successive |
|---------------------------------------------------------------------|------------|--------------|------------|----------------------|
| risorse derivate da entrate aventi destinazione vincolata per legge | 50.000,00  | 0,00         | 0,00       | 0,00                 |

| N. Int.  | Descrizione Intervento                                                                                                                                                          | Spese già sostenute | Primo Anno | Secondo Anno | Terzo Anno | Annualità successive | Importo Complessivo |
|----------|---------------------------------------------------------------------------------------------------------------------------------------------------------------------------------|---------------------|------------|--------------|------------|----------------------|---------------------|
| 2020/137 | <b>S.P. N. 18 DI ROBASSOMERO. INTERVENTI DI MANUTENZIONE STRAORDINARIA PER IL RIPRISTINO STRUTTURALE DEL PONTE SUL TORRENTE STURA DI LANZO ALLA KM 3+700 IN COMUNE DI CIRI.</b> |                     |            |              |            |                      |                     |
|          | PROGRAMMAZIONE ATTUALE                                                                                                                                                          | 50.000,00           | 150.000,00 | 1.050.000,00 | 250.000,00 | 0,00                 | 1.500.000,00        |
|          | VARIAZIONE                                                                                                                                                                      | -50.000,00          | 50.000,00  | 0,00         | 0,00       | 0,00                 | 0,00                |
|          | PROGRAMMAZIONE VARIATA                                                                                                                                                          | 0,00                | 200.000,00 | 1.050.000,00 | 250.000,00 | 0,00                 | 1.500.000,00        |

## VARIAZIONE IMPORTI E CRONOPROGRAMMA DEI COSTI DI OPERE GIA' INSERITE NELLA PROGRAMMAZIONE TRIENNALE DEI LAVORI PUBBLICI

| N. Int. | Descrizione Intervento | Spese già sostenute | Primo Anno | Secondo Anno | Terzo Anno | Annualità successive | Importo Complessivo |
|---------|------------------------|---------------------|------------|--------------|------------|----------------------|---------------------|
|---------|------------------------|---------------------|------------|--------------|------------|----------------------|---------------------|

**La variazione al cronoprogramma del suddetto intervento è finanziata come di seguito indicato:**

| Tipologia finanziamento                                             | Primo Anno | Secondo Anno | Terzo Anno | Annualità successive |
|---------------------------------------------------------------------|------------|--------------|------------|----------------------|
| risorse derivate da entrate aventi destinazione vincolata per legge | 50.000,00  | 0,00         | 0,00       | 0,00                 |

| N. Int. | Descrizione Intervento | Spese già sostenute | Primo Anno | Secondo Anno | Terzo Anno | Annualità successive | Importo Complessivo |
|---------|------------------------|---------------------|------------|--------------|------------|----------------------|---------------------|
|---------|------------------------|---------------------|------------|--------------|------------|----------------------|---------------------|

**2020/138 S.P. N. 178 DI ALPIGNANO. INTERVENTI DI MANUTENZIONE STRAORDINARIA PER IL RIPRISTINO STRUTTURALE DEL PONTE SUL FIUME DORA RIPARIA ALLA KM 3+700 IN COMUNE DI ALPIGNANO.**

|                        |            |              |            |      |      |              |
|------------------------|------------|--------------|------------|------|------|--------------|
| PROGRAMMAZIONE ATTUALE | 80.000,00  | 1.720.000,00 | 200.000,00 | 0,00 | 0,00 | 2.000.000,00 |
| VARIAZIONE             | -80.000,00 | 80.000,00    | 0,00       | 0,00 | 0,00 | 0,00         |
| PROGRAMMAZIONE VARIATA | 0,00       | 1.800.000,00 | 200.000,00 | 0,00 | 0,00 | 2.000.000,00 |

**La variazione al cronoprogramma del suddetto intervento è finanziata come di seguito indicato:**

| Tipologia finanziamento                                             | Primo Anno | Secondo Anno | Terzo Anno | Annualità successive |
|---------------------------------------------------------------------|------------|--------------|------------|----------------------|
| risorse derivate da entrate aventi destinazione vincolata per legge | 80.000,00  | 0,00         | 0,00       | 0,00                 |

## VARIAZIONE IMPORTI E CRONOPROGRAMMA DEI COSTI DI OPERE GIA' INSERITE NELLA PROGRAMMAZIONE TRIENNALE DEI LAVORI PUBBLICI

| N. Int.  | Descrizione Intervento                                                                                          | Spese già sostenute | Primo Anno | Secondo Anno | Terzo Anno   | Annualità successive | Importo Complessivo |
|----------|-----------------------------------------------------------------------------------------------------------------|---------------------|------------|--------------|--------------|----------------------|---------------------|
| 2020/139 | <b>S.P. N. 122 DI VILLASTELLONE. COSTRUZIONE NUOVO PONTE SUL FIUME PO ALLA KM 1+200 IN COMUNE DI CARIGNANO.</b> |                     |            |              |              |                      |                     |
|          | PROGRAMMAZIONE ATTUALE                                                                                          | 50.000,00           | 350.000,00 | 400.000,00   | 8.400.000,00 | 7.600.000,00         | 16.800.000,00       |
|          | VARIAZIONE                                                                                                      | -50.000,00          | 50.000,00  | 0,00         | 0,00         | 0,00                 | 0,00                |
|          | PROGRAMMAZIONE VARIATA                                                                                          | 0,00                | 400.000,00 | 400.000,00   | 8.400.000,00 | 7.600.000,00         | 16.800.000,00       |

**La variazione al cronoprogramma del suddetto intervento è finanziata come di seguito indicato:**

| Tipologia finanziamento                                             | Primo Anno | Secondo Anno | Terzo Anno | Annualità successive |
|---------------------------------------------------------------------|------------|--------------|------------|----------------------|
| risorse derivate da entrate aventi destinazione vincolata per legge | 50.000,00  | 0,00         | 0,00       | 0,00                 |

| N. Int.  | Descrizione Intervento                                                                                                                                                             | Spese già sostenute | Primo Anno | Secondo Anno | Terzo Anno   | Annualità successive | Importo Complessivo |
|----------|------------------------------------------------------------------------------------------------------------------------------------------------------------------------------------|---------------------|------------|--------------|--------------|----------------------|---------------------|
| 2020/140 | <b>S.P. N. 107 BRUSASCO. INTERVENTI DI MANUTENZIONE STRAORDINARIA PER IL RISANAMENTO STRUTTURALE CONSERVATIVO DEL PONTE SUL FIUME PO ALLA KM 5+200 IN COMUNE DI VERRUA SAVOIA.</b> |                     |            |              |              |                      |                     |
|          | PROGRAMMAZIONE ATTUALE                                                                                                                                                             | 50.000,00           | 370.000,00 | 3.150.000,00 | 2.430.000,00 | 0,00                 | 6.000.000,00        |
|          | VARIAZIONE                                                                                                                                                                         | -50.000,00          | 50.000,00  | 0,00         | 0,00         | 0,00                 | 0,00                |
|          | PROGRAMMAZIONE VARIATA                                                                                                                                                             | 0,00                | 420.000,00 | 3.150.000,00 | 2.430.000,00 | 0,00                 | 6.000.000,00        |

## VARIAZIONE IMPORTI E CRONOPROGRAMMA DEI COSTI DI OPERE GIA' INSERITE NELLA PROGRAMMAZIONE TRIENNALE DEI LAVORI PUBBLICI

| N. Int. | Descrizione Intervento | Spese già sostenute | Primo Anno | Secondo Anno | Terzo Anno | Annualità successive | Importo Complessivo |
|---------|------------------------|---------------------|------------|--------------|------------|----------------------|---------------------|
|---------|------------------------|---------------------|------------|--------------|------------|----------------------|---------------------|

**La variazione al cronoprogramma del suddetto intervento è finanziata come di seguito indicato:**

| Tipologia finanziamento                                             | Primo Anno  | Secondo Anno | Terzo Anno | Annualità successive |
|---------------------------------------------------------------------|-------------|--------------|------------|----------------------|
| risorse derivate da entrate aventi destinazione vincolata per legge | -360.000,00 | 0,00         | 0,00       | 0,00                 |
| stanziamenti di bilancio                                            | 410.000,00  | 0,00         | 0,00       | 0,00                 |

| N. Int. | Descrizione Intervento | Spese già sostenute | Primo Anno | Secondo Anno | Terzo Anno | Annualità successive | Importo Complessivo |
|---------|------------------------|---------------------|------------|--------------|------------|----------------------|---------------------|
|---------|------------------------|---------------------|------------|--------------|------------|----------------------|---------------------|

2020/142

**S.P. N. 23t02 DEL SESTRIERE. INTERVENTI DI MANUTENZIONE STRAORDINARIA PER IL CONSOLIDAMENTO STRUTTURALE E DI DIFESA IDRAULICA DELLE FONDAZIONI DEL PONTE SUL TORRENTE CHISONE ALLA KM 4+500 IN COMUNE DI INVERSO PINASCA.**

|                        |             |            |            |      |      |            |
|------------------------|-------------|------------|------------|------|------|------------|
| PROGRAMMAZIONE ATTUALE | 110.000,00  | 140.000,00 | 550.000,00 | 0,00 | 0,00 | 800.000,00 |
| VARIAZIONE             | -110.000,00 | 110.000,00 | 0,00       | 0,00 | 0,00 | 0,00       |
| PROGRAMMAZIONE VARIATA | 0,00        | 250.000,00 | 550.000,00 | 0,00 | 0,00 | 800.000,00 |

## VARIAZIONE IMPORTI E CRONOPROGRAMMA DEI COSTI DI OPERE GIA' INSERITE NELLA PROGRAMMAZIONE TRIENNALE DEI LAVORI PUBBLICI

| N. Int. | Descrizione Intervento | Spese già sostenute | Primo Anno | Secondo Anno | Terzo Anno | Annualità successive | Importo Complessivo |
|---------|------------------------|---------------------|------------|--------------|------------|----------------------|---------------------|
|---------|------------------------|---------------------|------------|--------------|------------|----------------------|---------------------|

**La variazione al cronoprogramma del suddetto intervento è finanziata come di seguito indicato:**

| Tipologia finanziamento                                             | Primo Anno | Secondo Anno | Terzo Anno | Annualità successive |
|---------------------------------------------------------------------|------------|--------------|------------|----------------------|
| risorse derivate da entrate aventi destinazione vincolata per legge | -85.067,00 | 0,00         | 0,00       | 0,00                 |
| stanziamenti di bilancio                                            | 195.067,00 | 0,00         | 0,00       | 0,00                 |

| N. Int. | Descrizione Intervento | Spese già sostenute | Primo Anno | Secondo Anno | Terzo Anno | Annualità successive | Importo Complessivo |
|---------|------------------------|---------------------|------------|--------------|------------|----------------------|---------------------|
|---------|------------------------|---------------------|------------|--------------|------------|----------------------|---------------------|

2020/145

**S.P. N. 565 PEDEMONTANA. COSTRUZIONE  
NUOVO PONTE ALLA KM 9+400 IN LOCALITA'  
PONTE PRETI SUL TORRENTE CHIUSELLA NEI  
COMUNI DI BALDISSERO CANAVESE E  
STRAMBINELLO.**

|                        |            |            |            |              |              |               |
|------------------------|------------|------------|------------|--------------|--------------|---------------|
| PROGRAMMAZIONE ATTUALE | 50.000,00  | 350.000,00 | 400.000,00 | 9.750.000,00 | 8.950.000,00 | 19.500.000,00 |
| VARIAZIONE             | -50.000,00 | 50.000,00  | 0,00       | 0,00         | 0,00         | 0,00          |
| PROGRAMMAZIONE VARIATA | 0,00       | 400.000,00 | 400.000,00 | 9.750.000,00 | 8.950.000,00 | 19.500.000,00 |



## VARIAZIONE IMPORTI E CRONOPROGRAMMA DEI COSTI DI OPERE GIA' INSERITE NELLA PROGRAMMAZIONE TRIENNALE DEI LAVORI PUBBLICI

| N. Int. | Descrizione Intervento | Spese già sostenute | Primo Anno | Secondo Anno | Terzo Anno | Annualità successive | Importo Complessivo |
|---------|------------------------|---------------------|------------|--------------|------------|----------------------|---------------------|
|---------|------------------------|---------------------|------------|--------------|------------|----------------------|---------------------|

**La variazione al cronoprogramma del suddetto intervento è finanziata come di seguito indicato:**

| Tipologia finanziamento                                             | Primo Anno | Secondo Anno | Terzo Anno | Annualità successive |
|---------------------------------------------------------------------|------------|--------------|------------|----------------------|
| risorse derivate da entrate aventi destinazione vincolata per legge | 50.000,00  | 0,00         | 0,00       | 0,00                 |

| N. Int. | Descrizione Intervento | Spese già sostenute | Primo Anno | Secondo Anno | Terzo Anno | Annualità successive | Importo Complessivo |
|---------|------------------------|---------------------|------------|--------------|------------|----------------------|---------------------|
|---------|------------------------|---------------------|------------|--------------|------------|----------------------|---------------------|

**2020/366 INTERVENTO PER LA SOSTITUZIONE DI IMPIANTI ASCENSORI**

|                        |            |            |      |      |      |            |
|------------------------|------------|------------|------|------|------|------------|
| PROGRAMMAZIONE ATTUALE | 45.000,00  | 108.400,00 | 0,00 | 0,00 | 0,00 | 153.400,00 |
| VARIAZIONE             | -45.000,00 | 45.000,00  | 0,00 | 0,00 | 0,00 | 0,00       |
| PROGRAMMAZIONE VARIATA | 0,00       | 153.400,00 | 0,00 | 0,00 | 0,00 | 153.400,00 |

**La variazione al cronoprogramma del suddetto intervento è finanziata come di seguito indicato:**

| Tipologia finanziamento  | Primo Anno | Secondo Anno | Terzo Anno | Annualità successive |
|--------------------------|------------|--------------|------------|----------------------|
| stanziamenti di bilancio | 45.000,00  | 0,00         | 0,00       | 0,00                 |

| N. Int. | Descrizione Intervento | Spese già sostenute | Primo Anno | Secondo Anno | Terzo Anno | Annualità successive | Importo Complessivo |
|---------|------------------------|---------------------|------------|--------------|------------|----------------------|---------------------|
|---------|------------------------|---------------------|------------|--------------|------------|----------------------|---------------------|

## VARIAZIONE IMPORTI E CRONOPROGRAMMA DEI COSTI DI OPERE GIA' INSERITE NELLA PROGRAMMAZIONE TRIENNALE DEI LAVORI PUBBLICI

| N. Int.  | Descrizione Intervento                                             | Spese già sostenute | Primo Anno | Secondo Anno | Terzo Anno | Annualità successive | Importo Complessivo |
|----------|--------------------------------------------------------------------|---------------------|------------|--------------|------------|----------------------|---------------------|
| 2020/392 | <b>MANUTENZIONE STRAORDINARIA PONTI E OPERE D'ARTE VIABILITA 2</b> |                     |            |              |            |                      |                     |
|          | PROGRAMMAZIONE ATTUALE                                             | 30.000,00           | 220.000,00 | 0,00         | 0,00       | 0,00                 | 250.000,00          |
|          | VARIAZIONE                                                         | -30.000,00          | 30.000,00  | 0,00         | 0,00       | 0,00                 | 0,00                |
|          | PROGRAMMAZIONE VARIATA                                             | 0,00                | 250.000,00 | 0,00         | 0,00       | 0,00                 | 250.000,00          |

**La variazione al cronoprogramma del suddetto intervento è finanziata come di seguito indicato:**

| Tipologia finanziamento  | Primo Anno | Secondo Anno | Terzo Anno | Annualità successive |
|--------------------------|------------|--------------|------------|----------------------|
| stanziamenti di bilancio | 30.000,00  | 0,00         | 0,00       | 0,00                 |

| N. Int.  | Descrizione Intervento                     | Spese già sostenute | Primo Anno   | Secondo Anno | Terzo Anno | Annualità successive | Importo Complessivo |
|----------|--------------------------------------------|---------------------|--------------|--------------|------------|----------------------|---------------------|
| 2020/623 | <b>REALIZZAZIONE NUOVA PISTA CICLABILE</b> |                     |              |              |            |                      |                     |
|          | PROGRAMMAZIONE ATTUALE                     | 0,00                | 1.897.975,00 | 1.265.316,07 | 0,00       | 0,00                 | 3.163.291,07        |
|          | VARIAZIONE                                 | 0,00                | 2.100.000,00 | 900.000,93   | 0,00       | 0,00                 | 3.000.000,93        |
|          | PROGRAMMAZIONE VARIATA                     | 0,00                | 3.997.975,00 | 2.165.317,00 | 0,00       | 0,00                 | 6.163.292,00        |

## VARIAZIONE IMPORTI E CRONOPROGRAMMA DEI COSTI DI OPERE GIA' INSERITE NELLA PROGRAMMAZIONE TRIENNALE DEI LAVORI PUBBLICI

| N. Int. | Descrizione Intervento | Spese già sostenute | Primo Anno | Secondo Anno | Terzo Anno | Annualità successive | Importo Complessivo |
|---------|------------------------|---------------------|------------|--------------|------------|----------------------|---------------------|
|---------|------------------------|---------------------|------------|--------------|------------|----------------------|---------------------|

**La variazione al cronoprogramma del suddetto intervento è finanziata come di seguito indicato:**

| Tipologia finanziamento                                             | Primo Anno   | Secondo Anno | Terzo Anno | Annualità successive |
|---------------------------------------------------------------------|--------------|--------------|------------|----------------------|
| risorse derivate da entrate aventi destinazione vincolata per legge | 2.100.000,00 | 900.000,93   | 0,00       | 0,00                 |

| N. Int. | Descrizione Intervento | Spese già sostenute | Primo Anno | Secondo Anno | Terzo Anno | Annualità successive | Importo Complessivo |
|---------|------------------------|---------------------|------------|--------------|------------|----------------------|---------------------|
|---------|------------------------|---------------------|------------|--------------|------------|----------------------|---------------------|

**2020/624**    **MANUTENZIONE STRAORDINARIA PISTE CICLABILI**

|                        |      |             |            |      |      |              |
|------------------------|------|-------------|------------|------|------|--------------|
| PROGRAMMAZIONE ATTUALE | 0,00 | 600.000,00  | 400.000,00 | 0,00 | 0,00 | 1.000.000,00 |
| VARIAZIONE             | 0,00 | -400.000,00 | 400.000,00 | 0,00 | 0,00 | 0,00         |
| PROGRAMMAZIONE VARIATA | 0,00 | 200.000,00  | 800.000,00 | 0,00 | 0,00 | 1.000.000,00 |

| N. Int. | Descrizione Intervento | Spese già sostenute | Primo Anno | Secondo Anno | Terzo Anno | Annualità successive | Importo Complessivo |
|---------|------------------------|---------------------|------------|--------------|------------|----------------------|---------------------|
|---------|------------------------|---------------------|------------|--------------|------------|----------------------|---------------------|

## VARIAZIONE IMPORTI E CRONOPROGRAMMA DEI COSTI DI OPERE GIA' INSERITE NELLA PROGRAMMAZIONE TRIENNALE DEI LAVORI PUBBLICI

| N. Int.  | Descrizione Intervento                                                           | Spese già sostenute | Primo Anno | Secondo Anno | Terzo Anno | Annualità successive | Importo Complessivo |
|----------|----------------------------------------------------------------------------------|---------------------|------------|--------------|------------|----------------------|---------------------|
| 2020/713 | SP 119 E SP 119 DIR 1 DI MORIONDO. MESSA IN SICUREZZA E RIFACIMENTO OPERE D'ARTE |                     |            |              |            |                      |                     |
|          | PROGRAMMAZIONE ATTUALE                                                           | 0,00                | 440.527,40 | 0,00         | 0,00       | 0,00                 | 440.527,40          |
|          | VARIAZIONE                                                                       | 0,00                | 0,44       | 0,00         | 0,00       | 0,00                 | 0,44                |
|          | PROGRAMMAZIONE VARIATA                                                           | 0,00                | 440.527,84 | 0,00         | 0,00       | 0,00                 | 440.527,84          |

**La variazione al cronoprogramma del suddetto intervento è finanziata come di seguito indicato:**

| Tipologia finanziamento                                             | Primo Anno | Secondo Anno | Terzo Anno | Annualità successive |
|---------------------------------------------------------------------|------------|--------------|------------|----------------------|
| risorse derivate da entrate aventi destinazione vincolata per legge | 0,44       | 0,00         | 0,00       | 0,00                 |

**Modifiche alla programmazione biennale  
degli acquisti di beni e servizi**

## NUOVI ACQUISTI DA INSERIRE NELLA PROGRAMMAZIONE BIENNALE

| CUI                   | Descrizione Intervento | Primo Anno | Secondo Anno | Importo Complessivo |
|-----------------------|------------------------|------------|--------------|---------------------|
| F01907990012202100015 | FORNITURA DI ACQUA     | 0,00       | 787.000,00   | 787.000,00          |

**Il suddetto acquisto è finanziato come di seguito indicato:**

| Tipologia finanziamento  | Primo Anno | Secondo Anno | Importo Complessivo |
|--------------------------|------------|--------------|---------------------|
| stanziamenti di bilancio | 0,00       | 787.000,00   | 787.000,00          |

| CUI                   | Descrizione Intervento     | Primo Anno | Secondo Anno | Importo Complessivo |
|-----------------------|----------------------------|------------|--------------|---------------------|
| F01907990012202100016 | ACQUISTO RICAMBI PER MEZZI | 44.000,00  | 35.000,00    | 100.000,00          |

**Il suddetto acquisto è finanziato come di seguito indicato:**

| Tipologia finanziamento  | Primo Anno | Secondo Anno | Importo Complessivo |
|--------------------------|------------|--------------|---------------------|
| stanziamenti di bilancio | 44.000,00  | 35.000,00    | 100.000,00          |

| CUI                   | Descrizione Intervento                                                                                                                                                                                                           | Primo Anno | Secondo Anno | Importo Complessivo |
|-----------------------|----------------------------------------------------------------------------------------------------------------------------------------------------------------------------------------------------------------------------------|------------|--------------|---------------------|
| S01907990012202100062 | SERVIZIO COORDINAMENTO E GESTIONE AMMINISTRATIVA DEL PROGETTO E DI CONOSCENZA DEL QUADRO TRANSFRONTALIERO E DI MISURE PER LA PREVENZIONE E RESILIENZA PROGETTO CUORE RESILIENTE, DEL PIANO INTEGRATO ALTE VALLI CUORE DELLE ALPI | 120.414,00 | 51.606,00    | 172.020,00          |

**Il suddetto acquisto è finanziato come di seguito indicato:**

| Tipologia finanziamento                                             | Primo Anno | Secondo Anno | Importo Complessivo |
|---------------------------------------------------------------------|------------|--------------|---------------------|
| risorse derivate da entrate aventi destinazione vincolata per legge | 120.414,00 | 51.606,00    | 172.020,00          |

| CUI | Descrizione Intervento | Primo Anno | Secondo Anno | Importo Complessivo |
|-----|------------------------|------------|--------------|---------------------|
|-----|------------------------|------------|--------------|---------------------|

## NUOVI ACQUISTI DA INSERIRE NELLA PROGRAMMAZIONE BIENNALE

|                       |                                                                                                                                                           |      |           |           |
|-----------------------|-----------------------------------------------------------------------------------------------------------------------------------------------------------|------|-----------|-----------|
| S01907990012202100063 | SERVIZI DI INGEGNERIA PER LA REALIZZAZIONE DELLINTERVENTO ISTITUTO D'ORIA DI VIA PREVER 13 -INTERVENTI DI MANUTENZIONE STRAORDINARIA E MESSA IN SICUREZZA | 0,00 | 70.000,00 | 70.000,00 |
|-----------------------|-----------------------------------------------------------------------------------------------------------------------------------------------------------|------|-----------|-----------|

**Il suddetto acquisto è finanziato come di seguito indicato:**

| Tipologia finanziamento                                             | Primo Anno | Secondo Anno | Importo Complessivo |
|---------------------------------------------------------------------|------------|--------------|---------------------|
| risorse derivate da entrate aventi destinazione vincolata per legge | 0,00       | 70.000,00    | 70.000,00           |

| CUI                   | Descrizione Intervento                                                                                                                                            | Primo Anno | Secondo Anno | Importo Complessivo |
|-----------------------|-------------------------------------------------------------------------------------------------------------------------------------------------------------------|------------|--------------|---------------------|
| S01907990012202100064 | SERVIZI DI INGEGNERIA PER LA REALIZZAZIONE DELL'INTERVENTO ISTITUTO BIRAGO DI C.SO NOVARA A TORINO -INTERVENTI DI MANUTENZIONE STRAORDINARIA E MESSA IN SICUREZZA | 70.000,00  | 0,00         | 70.000,00           |

**Il suddetto acquisto è finanziato come di seguito indicato:**

| Tipologia finanziamento                                             | Primo Anno | Secondo Anno | Importo Complessivo |
|---------------------------------------------------------------------|------------|--------------|---------------------|
| risorse derivate da entrate aventi destinazione vincolata per legge | 70.000,00  | 0,00         | 70.000,00           |

| CUI                   | Descrizione Intervento                                                                                                                                        | Primo Anno | Secondo Anno | Importo Complessivo |
|-----------------------|---------------------------------------------------------------------------------------------------------------------------------------------------------------|------------|--------------|---------------------|
| S01907990012202100065 | SERVIZI DI INGEGNERIA PER LA REALIZZAZIONE DELLINTERVENTO SUCCURSALE RUSSEL MORO DI VIA SCOTELLARO A TORINO INTERVENTI DI ADEGUAMENTO NORMATIVO E FUNZIONALE. | 60.000,00  | 0,00         | 60.000,00           |

**Il suddetto acquisto è finanziato come di seguito indicato:**

| Tipologia finanziamento                                             | Primo Anno | Secondo Anno | Importo Complessivo |
|---------------------------------------------------------------------|------------|--------------|---------------------|
| risorse derivate da entrate aventi destinazione vincolata per legge | 60.000,00  | 0,00         | 60.000,00           |

| CUI | Descrizione Intervento | Primo Anno | Secondo Anno | Importo Complessivo |
|-----|------------------------|------------|--------------|---------------------|
|-----|------------------------|------------|--------------|---------------------|

## NUOVI ACQUISTI DA INSERIRE NELLA PROGRAMMAZIONE BIENNALE

|                       |                                                                                                                                                                                                |           |      |           |
|-----------------------|------------------------------------------------------------------------------------------------------------------------------------------------------------------------------------------------|-----------|------|-----------|
| S01907990012202100066 | SERVIZI DI INGEGNERIA PER LA REALIZZAZIONE DELLINTERVENTO ISTITUTO FERMI DI VIA SAN GIOVANNI BOSCO 17 A CIRI - INTERVENTI DI MANUTENZIONE STRAORDINARIA ED ADEGUAMENTO NORMATIVO E FUNZIONALE. | 50.000,00 | 0,00 | 50.000,00 |
|-----------------------|------------------------------------------------------------------------------------------------------------------------------------------------------------------------------------------------|-----------|------|-----------|

**Il suddetto acquisto è finanziato come di seguito indicato:**

| Tipologia finanziamento                                             | Primo Anno | Secondo Anno | Importo Complessivo |
|---------------------------------------------------------------------|------------|--------------|---------------------|
| risorse derivate da entrate aventi destinazione vincolata per legge | 50.000,00  | 0,00         | 50.000,00           |

| CUI                   | Descrizione Intervento                                                                                                                                                                             | Primo Anno | Secondo Anno | Importo Complessivo |
|-----------------------|----------------------------------------------------------------------------------------------------------------------------------------------------------------------------------------------------|------------|--------------|---------------------|
| S01907990012202100067 | SERVIZI DI INGEGNERIA PER LA REALIZZAZIONE DELLINTERVENTO ISTITUTO COLOMBATTO IN VIA GORIZIA N. 7 A TORINO - INTERVENTI DI ADEGUAMENTO ANTINCENDIO, IMPIANTI ELETTRICI E MIGLIORAMENTO ENERGETICO. | 100.000,00 | 0,00         | 100.000,00          |

**Il suddetto acquisto è finanziato come di seguito indicato:**

| Tipologia finanziamento                                             | Primo Anno | Secondo Anno | Importo Complessivo |
|---------------------------------------------------------------------|------------|--------------|---------------------|
| risorse derivate da entrate aventi destinazione vincolata per legge | 100.000,00 | 0,00         | 100.000,00          |

| CUI                   | Descrizione Intervento                                                                                                                                                                                                                           | Primo Anno | Secondo Anno | Importo Complessivo |
|-----------------------|--------------------------------------------------------------------------------------------------------------------------------------------------------------------------------------------------------------------------------------------------|------------|--------------|---------------------|
| S01907990012202100068 | SERVIZI DI INGEGNERIA PER LA REALIZZAZIONE DELLINTERVENTO ISTITUTO I.P.S.S. UBERTINI SEZIONE ALBERGHIERA IN VIA AJMA, 12 A CHIVASSO - INTERVENTI DI ADEGUAMENTO NORMATIVO E SISMICO, DI MIGLIORAMENTO ENERGETICO E DI MANUTENZIONE STRAORDINARIA | 60.000,00  | 0,00         | 60.000,00           |

**Il suddetto acquisto è finanziato come di seguito indicato:**

| Tipologia finanziamento                                             | Primo Anno | Secondo Anno | Importo Complessivo |
|---------------------------------------------------------------------|------------|--------------|---------------------|
| risorse derivate da entrate aventi destinazione vincolata per legge | 60.000,00  | 0,00         | 60.000,00           |

| CUI | Descrizione Intervento | Primo Anno | Secondo Anno | Importo Complessivo |
|-----|------------------------|------------|--------------|---------------------|
|-----|------------------------|------------|--------------|---------------------|



## NUOVI ACQUISTI DA INSERIRE NELLA PROGRAMMAZIONE BIENNALE

|                       |                                                                                                                                                                                                                  |      |           |  |           |
|-----------------------|------------------------------------------------------------------------------------------------------------------------------------------------------------------------------------------------------------------|------|-----------|--|-----------|
| S01907990012202100069 | SERVIZI DI INGEGNERIA PER LA REALIZZAZIONE DELLINTERVENTO IPSSIA 'COLOMBATTO', VIA GORIZIA 7, TORINO. INTERVENTI DI ADEGUAMENTO NORMATIVO E SISMICO, DI MIGLIORAMENTO ENERGETICO E DI MANUTENZIONE STRAORDINARIA | 0,00 | 50.000,00 |  | 50.000,00 |
|-----------------------|------------------------------------------------------------------------------------------------------------------------------------------------------------------------------------------------------------------|------|-----------|--|-----------|

**Il suddetto acquisto è finanziato come di seguito indicato:**

| Tipologia finanziamento                                             | Primo Anno | Secondo Anno | Importo Complessivo |
|---------------------------------------------------------------------|------------|--------------|---------------------|
| risorse derivate da entrate aventi destinazione vincolata per legge | 0,00       | 50.000,00    | 50.000,00           |

| CUI                   | Descrizione Intervento                                                       | Primo Anno | Secondo Anno | Importo Complessivo |
|-----------------------|------------------------------------------------------------------------------|------------|--------------|---------------------|
| S01907990012202100070 | SERVIZI DI INGEGNERIA VARI DELLA DIREZIONE EDILIZIA SCOLASTICA 1. ANNO 2021. | 500.000,00 | 0,00         | 500.000,00          |

**Il suddetto acquisto è finanziato come di seguito indicato:**

| Tipologia finanziamento  | Primo Anno | Secondo Anno | Importo Complessivo |
|--------------------------|------------|--------------|---------------------|
| stanziamenti di bilancio | 500.000,00 | 0,00         | 500.000,00          |

| CUI                   | Descrizione Intervento                                                       | Primo Anno | Secondo Anno | Importo Complessivo |
|-----------------------|------------------------------------------------------------------------------|------------|--------------|---------------------|
| S01907990012202100071 | SERVIZI DI INGEGNERIA VARI DELLA DIREZIONE EDILIZIA SCOLASTICA 2. ANNO 2021. | 100.000,00 | 0,00         | 100.000,00          |

**Il suddetto acquisto è finanziato come di seguito indicato:**

| Tipologia finanziamento  | Primo Anno | Secondo Anno | Importo Complessivo |
|--------------------------|------------|--------------|---------------------|
| stanziamenti di bilancio | 100.000,00 | 0,00         | 100.000,00          |

**ACQUISTI ELIMINATI DALLA PROGRAMMAZIONE BIENNALE**

| <b>CUI</b>            | <b>Descrizione Intervento</b> | <b>Primo Anno</b> | <b>Secondo Anno</b> | <b>Importo Complessivo</b> |
|-----------------------|-------------------------------|-------------------|---------------------|----------------------------|
| S01907990012202000010 | FORNITURA DI ACQUA            | 0,00              | 787.000,00          | 787.000,00                 |

## VARIAZIONE IMPORTI E CRONOPROGRAMMA DI ACQUISTI GIA' INSERITI NELLA PROGRAMMAZIONE BIENNALE

| CUI                   | Descrizione Intervento        | Spese già sostenute | Primo Anno | Secondo Anno | Anni successivi | Importo Complessivo |
|-----------------------|-------------------------------|---------------------|------------|--------------|-----------------|---------------------|
| F01907990012202100012 | ACQUISTO CARBURANTE PER MEZZI |                     |            |              |                 |                     |
|                       | PROGRAMMAZIONE ATTUALE        | 0,00                | 254.000,00 | 220.000,00   | 300.000,00      | 774.000,00          |
|                       | VARIAZIONE                    | 0,00                | 100.000,00 | 0,00         | 0,00            | 100.000,00          |
|                       | PROGRAMMAZIONE VARIATA        | 0,00                | 354.000,00 | 220.000,00   | 300.000,00      | 874.000,00          |

**La variazione al cronoprogramma del suddetto acquisto è finanziata come di seguito indicato:**

| Tipologia finanziamento  | Primo Anno | Secondo Anno |
|--------------------------|------------|--------------|
| stanziamenti di bilancio | 100.000,00 | 0,00         |

| CUI                   | Descrizione Intervento                                                                 | Spese già sostenute | Primo Anno   | Secondo Anno | Anni successivi | Importo Complessivo |
|-----------------------|----------------------------------------------------------------------------------------|---------------------|--------------|--------------|-----------------|---------------------|
| S01907990012202100034 | SERVIZI INVERNALI ED ESTIVI LUNGO LE STRADE DI COMPETENZA DELLA DIREZIONE VIABILITA' 2 |                     |              |              |                 |                     |
|                       | PROGRAMMAZIONE ATTUALE                                                                 | 0,00                | 1.109.600,00 | 3.600.000,00 | 3.600.000,00    | 8.309.600,00        |
|                       | VARIAZIONE                                                                             | 0,00                | 152.000,00   | 0,00         | 0,00            | 152.000,00          |
|                       | PROGRAMMAZIONE VARIATA                                                                 | 0,00                | 1.261.600,00 | 3.600.000,00 | 3.600.000,00    | 8.461.600,00        |

**La variazione al cronoprogramma del suddetto acquisto è finanziata come di seguito indicato:**

| Tipologia finanziamento  | Primo Anno | Secondo Anno |
|--------------------------|------------|--------------|
| stanziamenti di bilancio | 152.000,00 | 0,00         |

## VARIAZIONE IMPORTI E CRONOPROGRAMMA DI ACQUISTI GIA' INSERITI NELLA PROGRAMMAZIONE BIENNALE

| CUI                   | Descrizione Intervento                                                                    | Spese già sostenute | Primo Anno   | Secondo Anno | Anni successivi | Importo Complessivo |
|-----------------------|-------------------------------------------------------------------------------------------|---------------------|--------------|--------------|-----------------|---------------------|
| S01907990012202100035 | SERVIZI INVERNALI ED ESTIVI LUNGO LE STRADE DI<br>COMPETENZA DELLA DIREZIONE VIABILITA' 1 |                     |              |              |                 |                     |
|                       | PROGRAMMAZIONE ATTUALE                                                                    | 0,00                | 1.087.801,00 | 3.300.000,00 | 3.300.000,00    | 7.687.801,00        |
|                       | VARIAZIONE                                                                                | 0,00                | 295.000,00   | 0,00         | 0,00            | 295.000,00          |
|                       | PROGRAMMAZIONE VARIATA                                                                    | 0,00                | 1.382.801,00 | 3.300.000,00 | 3.300.000,00    | 7.982.801,00        |

**La variazione al cronoprogramma del suddetto acquisto è finanziata come di seguito indicato:**

| Tipologia finanziamento  | Primo Anno | Secondo Anno |
|--------------------------|------------|--------------|
| stanziamenti di bilancio | 295.000,00 | 0,00         |

| CUI                   | Descrizione Intervento | Spese già sostenute | Primo Anno | Secondo Anno | Anni successivi | Importo Complessivo |
|-----------------------|------------------------|---------------------|------------|--------------|-----------------|---------------------|
| S01907990012202100036 | SERVIZI GPS INVERNALI  |                     |            |              |                 |                     |
|                       | PROGRAMMAZIONE ATTUALE | 0,00                | 1.602,00   | 65.000,00    | 65.000,00       | 131.602,00          |
|                       | VARIAZIONE             | 0,00                | 35.000,00  | 0,00         | 0,00            | 35.000,00           |
|                       | PROGRAMMAZIONE VARIATA | 0,00                | 36.602,00  | 65.000,00    | 65.000,00       | 166.602,00          |

**La variazione al cronoprogramma del suddetto acquisto è finanziata come di seguito indicato:**

| Tipologia finanziamento  | Primo Anno | Secondo Anno |
|--------------------------|------------|--------------|
| stanziamenti di bilancio | 35.000,00  | 0,00         |

## VARIAZIONE IMPORTI E CRONOPROGRAMMA DI ACQUISTI GIA' INSERITI NELLA PROGRAMMAZIONE BIENNALE

| CUI                   | Descrizione Intervento         | Spese già sostenute | Primo Anno | Secondo Anno | Anni successivi | Importo Complessivo |
|-----------------------|--------------------------------|---------------------|------------|--------------|-----------------|---------------------|
| S01907990012202100039 | GESTIONE E CONDUZIONE GALLERIE |                     |            |              |                 |                     |
|                       | PROGRAMMAZIONE ATTUALE         | 0,00                | 143.000,00 | 330.000,00   | 330.000,00      | 803.000,00          |
|                       | VARIAZIONE                     | 0,00                | 150.000,00 | 0,00         | 0,00            | 150.000,00          |
|                       | PROGRAMMAZIONE VARIATA         | 0,00                | 293.000,00 | 330.000,00   | 330.000,00      | 953.000,00          |

**La variazione al cronoprogramma del suddetto acquisto è finanziata come di seguito indicato:**

| Tipologia finanziamento  | Primo Anno | Secondo Anno |
|--------------------------|------------|--------------|
| stanziamenti di bilancio | 150.000,00 | 0,00         |

| CUI                   | Descrizione Intervento           | Spese già sostenute | Primo Anno | Secondo Anno | Anni successivi | Importo Complessivo |
|-----------------------|----------------------------------|---------------------|------------|--------------|-----------------|---------------------|
| S01907990012202100040 | GESTIONE E CONDUZIONE SOTTOPASSI |                     |            |              |                 |                     |
|                       | PROGRAMMAZIONE ATTUALE           | 0,00                | 181.000,00 | 270.000,00   | 270.000,00      | 721.000,00          |
|                       | VARIAZIONE                       | 0,00                | 200.000,00 | 0,00         | 0,00            | 200.000,00          |
|                       | PROGRAMMAZIONE VARIATA           | 0,00                | 381.000,00 | 270.000,00   | 270.000,00      | 921.000,00          |

**La variazione al cronoprogramma del suddetto acquisto è finanziata come di seguito indicato:**

| Tipologia finanziamento  | Primo Anno | Secondo Anno |
|--------------------------|------------|--------------|
| stanziamenti di bilancio | 200.000,00 | 0,00         |

## VARIAZIONE IMPORTI E CRONOPROGRAMMA DI ACQUISTI GIA' INSERITI NELLA PROGRAMMAZIONE BIENNALE

| CUI                   | Descrizione Intervento                 | Spese già sostenute | Primo Anno | Secondo Anno | Anni successivi | Importo Complessivo |
|-----------------------|----------------------------------------|---------------------|------------|--------------|-----------------|---------------------|
| S01907990012202100041 | GESTIONE STAZIONI DI MONITORAGGIO (5T) |                     |            |              |                 |                     |
|                       | PROGRAMMAZIONE ATTUALE                 | 0,00                | 100.000,00 | 100.000,00   | 100.000,00      | 300.000,00          |
|                       | VARIAZIONE                             | 0,00                | 100.000,00 | 0,00         | 0,00            | 100.000,00          |
|                       | PROGRAMMAZIONE VARIATA                 | 0,00                | 200.000,00 | 100.000,00   | 100.000,00      | 400.000,00          |

**La variazione al cronoprogramma del suddetto acquisto è finanziata come di seguito indicato:**

| Tipologia finanziamento  | Primo Anno | Secondo Anno |
|--------------------------|------------|--------------|
| stanziamenti di bilancio | 100.000,00 | 0,00         |

| CUI                   | Descrizione Intervento                   | Spese già sostenute | Primo Anno | Secondo Anno | Anni successivi | Importo Complessivo |
|-----------------------|------------------------------------------|---------------------|------------|--------------|-----------------|---------------------|
| S01907990012202100060 | GESTIONE E CONDUZIONE IMPIANTI ELETTRICI |                     |            |              |                 |                     |
|                       | PROGRAMMAZIONE ATTUALE                   | 0,00                | 100.000,00 | 0,00         | 0,00            | 100.000,00          |
|                       | VARIAZIONE                               | 0,00                | 100.000,00 | 0,00         | 0,00            | 100.000,00          |
|                       | PROGRAMMAZIONE VARIATA                   | 0,00                | 200.000,00 | 0,00         | 0,00            | 200.000,00          |

**La variazione al cronoprogramma del suddetto acquisto è finanziata come di seguito indicato:**

| Tipologia finanziamento  | Primo Anno | Secondo Anno |
|--------------------------|------------|--------------|
| stanziamenti di bilancio | 100.000,00 | 0,00         |

## **2C – PROGRAMMAZIONE TRIENNALE DEI LAVORI PUBBLICI**

## **PROGRAMMAZIONE TRIENNALE DEI LAVORI PUBBLICI 2021-2023**

- Indirizzi operativi
- Programma triennale 2021-2023 ed elenco annuale 2021
- Cronoprogramma degli investimenti



# **Programmazione Triennale dei lavori pubblici 2021-2023**

Il Programma triennale delle opere pubbliche 2021-2023 è stato predisposto ai sensi dell'art. 21 del D.lgs 50/2016 con le modalità di cui al Decreto del Ministro delle Infrastrutture e dei Trasporti n. 14/2018 e sulla base dei criteri di cui al Decreto della Sindaca metropolitana n. 177 dell' 11 dicembre 2020 di adozione del Programma Triennale dei lavori pubblici 2021-2023 ed Elenco annuale 2021

## **Indirizzi Operativi**

Anche con riferimento all'art.1 commi 4, 5 del D.L del 18/4/2019 n. 32 convertito con modificazioni dalla L. 14 giugno 2019, n. 55, al fine di garantire l'effettuazione dell'attività di progettazione, a fronte di situazioni eccezionali, di volta in volta riconosciute ed autorizzate dalla struttura competente, è consentito l'avvio della progettazione relativa anche nelle more dell'approvazione di specifica variazione del Documento Unico di Progettazione; tale variazione dovrà comunque essere approvata nel primo Consiglio utile.

Gli eventi eccezionali di cui sopra sono individuabili nelle seguenti fattispecie:

- opportunità di aderire a bandi per acquisire finanziamenti da parte di terzi con tempistiche di elaborazione delle fasi progettuali non compatibili con l'inserimento preventivo dell'intervento nel DUP

- situazioni impreviste e imprevedibili derivanti da calamità naturali
- prescrizioni di enti di controllo, di volta in volta riconosciute ed autorizzate dalla struttura competente, al fine di consentire formalmente l'effettuazione dell'attività di progettazione

Al fine di ottimizzare i tempi di realizzazione e l'utilizzo delle risorse disponibili:

- qualora le necessarie figure professionali interne all'Ente non risultino sufficienti ad effettuare la progettazione dell'opera compresa nell'elenco annuale in tempi compatibili con un rapido avvio delle relative gare, occorre prevedere il ricorso a figure professionali esterne e la quantificazione della relativa spesa presunta;
- qualora risulti applicabile, le Direzioni sono invitate a tenere conto di quanto previsto dall'art. 1, comma 1 del D.L. 32 del 18 aprile 2019 (c.d. Sblocca Cantieri) convertito con L. 55 del 14 giugno 2019, ai sensi del quale *“fino al 31 dicembre 2021, non trova applicazione, a titolo sperimentale, la norma prevista all'art. 59, comma 1, quarto periodo del decreto legislativo 18 aprile 2016, n. 50 che consente, nei termini previsti, l'affidamento congiunto della progettazione e dell'esecuzione dei lavori (c.d. “appalto integrato”)*;

Si richiama inoltre:

- l' art. 5 comma 11 del D.M. 14/2018 il quale prevede che: *“Un lavoro non inserito nell'elenco annuale può essere realizzato quando sia reso necessario da eventi imprevedibili o calamitosi o da sopravvenute disposizioni di legge o regolamentari. Un lavoro non inserito nell'elenco annuale può essere altresì realizzato sulla base di un autonomo piano finanziario che non utilizzi risorse già previste tra i mezzi finanziari dell'amministrazione al momento della formazione dell'elenco, avviando le procedure di aggiornamento della programmazione”*

# PROGRAMMA TRIENNALE DEI LAVORI PUBBLICI 2021/2023 DELL'AMMINISTRAZIONE CITTA METROPOLITANA

## SCHEDA A: QUADRO DELLE RISORSE NECESSARIE ALLA REALIZZAZIONE DEL PROGRAMMA

| TIPOLOGIE RISORSE                                                                                                                                               | Arco temporale di validità del programma |                      |                       |                       |
|-----------------------------------------------------------------------------------------------------------------------------------------------------------------|------------------------------------------|----------------------|-----------------------|-----------------------|
|                                                                                                                                                                 | Disponibilità finanziaria (1)            |                      |                       | Importo Totale (2)    |
|                                                                                                                                                                 | Primo anno                               | Secondo anno         | Terzo anno            |                       |
| risorse derivate da entrate aventi destinazione vincolata per legge                                                                                             | 50.291.950,49                            | 52.824.634,15        | 109.970.308,33        | 213.086.892,97        |
| risorse derivate da entrate acquisite mediante contrazione di mutuo                                                                                             | 0,00                                     | 0,00                 | 0,00                  | 0,00                  |
| risorse acquisite mediante apporti di capitali privati                                                                                                          | 0,00                                     | 0,00                 | 0,00                  | 0,00                  |
| stanziamenti di bilancio                                                                                                                                        | 25.294.854,17                            | 6.442.472,20         | 970.000,00            | 32.707.326,37         |
| finanziamenti acquisibili ai sensi dell'articolo 3 del decreto-legge 31 ottobre 1990, n. 310, convertito con modificazioni dalla legge 22 dicembre 1990, n. 403 | 0,00                                     | 0,00                 | 0,00                  | 0,00                  |
| risorse derivanti da trasferimento di immobili                                                                                                                  | 0,00                                     | 0,00                 | 0,00                  | 0,00                  |
| altra tipologia                                                                                                                                                 | 0,00                                     | 0,00                 | 0,00                  | 0,00                  |
| <b>totale</b>                                                                                                                                                   | <b>75.586.804,66</b>                     | <b>59.267.106,35</b> | <b>110.940.308,33</b> | <b>245.794.219,34</b> |

Il referente del programma

DIRIGENTE DELLA DIREZIONE

### Note:

(1) La disponibilità finanziaria di ciascuna annualità è calcolata come somma delle informazioni elementari relative ai costi annuali di ciascun intervento di cui alla scheda D

(2) L'importo totale delle risorse necessarie alla realizzazione del programma triennale è calcolato come somma delle tre annualità

# PROGRAMMA TRIENNALE DEI LAVORI PUBBLICI 2021/2023 DELL'AMMINISTRAZIONE CITTA METROPOLITANA

## SCHEDA B: ELENCO DELLE OPERE INCOMPIUTE

| CUP (1)        | Descrizione dell'opera                                     | Determinazioni dell'amministrazione (Tabella B.1) | Ambito di interesse dell'opera (Tabella B.2) | Anno ultimo quadro economico approvato | Importo complessivo dell'intervento (2) | Importo complessivo lavori (2) | Oneri necessari per l'ultimazione dei lavori | Importo ultimo SAL | Percentuale avanzamento lavori (3) | Causa per la quale l'opera è incompiuta (Tabella B.3) | L'opera è attualmente fruibile parzialmente dalla collettività? | Stato di realizzazione ex comma 2 art.1 DM 42/2013 (Tabella B.4) | Possibile utilizzo ridimensionato dell'Opera | Destinazione d'uso (Tabella B.5) | Cessione a titolo di corrispettivo per la realizzazione di altra opera pubblica ai sensi dell'articolo 191 del Codice (4) | Vendita ovvero demolizione (4) | Oneri per la rinaturalizzazione, riqualificazione ed eventuale bonifica del sito in caso di demolizione | Parte di infrastruttura di rete |
|----------------|------------------------------------------------------------|---------------------------------------------------|----------------------------------------------|----------------------------------------|-----------------------------------------|--------------------------------|----------------------------------------------|--------------------|------------------------------------|-------------------------------------------------------|-----------------------------------------------------------------|------------------------------------------------------------------|----------------------------------------------|----------------------------------|---------------------------------------------------------------------------------------------------------------------------|--------------------------------|---------------------------------------------------------------------------------------------------------|---------------------------------|
| J63D0800090003 | S.P. 187 DI GIAVENO. CIRCONVALLAZIONE DI GIAVENO. LOTTO 2. | c                                                 | b                                            | 2014                                   | 785.000,00                              | 348.673,00                     | 1.000.000,00                                 | 100.620,18         | 7,46                               | d                                                     | No                                                              | b                                                                | Si                                           | a                                | No                                                                                                                        | No                             | 0,00                                                                                                    | Si                              |
|                |                                                            |                                                   |                                              |                                        | 785.000,00                              | 348.673,00                     | 1.000.000,00                                 | 100.620,18         |                                    |                                                       |                                                                 |                                                                  |                                              |                                  |                                                                                                                           |                                |                                                                                                         |                                 |

### Note:

- (1) Indica il CUP del progetto di investimento nel quale l'opera incompiuta rientra; è obbligatorio per tutti i progetti avviati dal 1 gennaio 2003.
- (2) Importo riferito all'ultimo quadro economico approvato.
- (3) Percentuale di avanzamento dei lavori rispetto all'ultimo progetto approvato.
- (4) In caso di cessione a titolo di corrispettivo o di vendita l'immobile deve essere riportato nell'elenco di cui alla scheda C ; in caso di demolizione l'intervento deve essere riportato fra gli interventi del programma di cui alla scheda D.

Il referente del programma  
DIRIGENTE DELLA DIREZIONE PROGRAMMAZIONE ENRICO B. MARZILLI

### Tabella B.1

- a) è stata dichiarata l'insussistenza dell'interesse pubblico al completamento ed alla fruibilità dell'opera
- b) si intende riprendere l'esecuzione dell'opera per il cui completamento non sono necessari finanziamenti aggiuntivi
- c) si intende riprendere l'esecuzione dell'opera avendo già reperito i necessari finanziamenti aggiuntivi
- d) si intende riprendere l'esecuzione dell'opera una volta reperiti i necessari finanziamenti aggiuntivi

### Tabella B.2

- a) nazionale
- b) regionale

### Tabella B.3

- a) mancanza di fondi
- b1) cause tecniche: protrarsi di circostanze speciali che hanno determinato la sospensione dei lavori e/o l'esigenza di una variante progettuale
- b2) cause tecniche: presenza di contenzioso
- c) sopravvenute nuove norme tecniche o disposizioni di legge
- d) fallimento, liquidazione coatta e concordato preventivo dell'impresa appaltatrice, risoluzione del contratto, o recesso dal contratto ai sensi delle vigenti disposizioni in materia di antimafia
- e) mancato interesse al completamento da parte della stazione appaltante, dell'ente aggiudicatore o di altro soggetto aggiudicatore

### Tabella B.4

- a) i lavori di realizzazione, avviati, risultano interrotti oltre il termine contrattualmente previsto per l'ultimazione (Art. 1 c2, lettera a), DM 42/2013)
- b) i lavori di realizzazione, avviati, risultano interrotti oltre il termine contrattualmente previsto per l'ultimazione non sussistendo allo stato, le condizioni di riavvio degli stessi. (Art. 1 c2, lettera b), DM 42/2013)
- c) i lavori di realizzazione, ultimati, non sono stati collaudati nel termine previsto in quanto l'opera non risulta rispondente a tutti i requisiti previsti dal capitolato e dal relativo progetto esecutivo come accertato nel corso delle operazioni di collaudo. (Art. 1 c2, lettera c), DM 42/2013)

### Tabella B.5

- a) prevista in progetto
- b) diversa da quella prevista in progetto

# PROGRAMMA TRIENNALE DEI LAVORI PUBBLICI 2021/2023 DELL'AMMINISTRAZIONE CITTA METROPOLITANA

## SCHEDA C: ELENCO DEGLI IMMOBILI DISPONIBILI

| Codice univoco immobile (1) | Riferimento CUI intervento (2) | Riferimento CUP Opera Incompiuta (3) | Descrizione immobile | Codice Istat |      |     | Localizzazione - CODICE NUTS | Cessione o trasferimento immobile a titolo corrispettivo ex art.21 comma 5 e art.191 comma 1 (Tabella C.1) | Concessi in diritto di godimento, a titolo di contributo ex articolo 21 comma 5 (Tabella C.2) | Già incluso in programma di dismissione di cui art.27 DL 201/2011, convertito dalla L. 214/2011 (Tabella C.3) | Tipo disponibilità se immobile derivante da Opera Incompiuta di cui si è dichiarata l'insussistenza dell'interesse (Tabella C.4) | Valore Stimato (4) |              |            |                      |        |  |  |  |      |      |      |      |      |
|-----------------------------|--------------------------------|--------------------------------------|----------------------|--------------|------|-----|------------------------------|------------------------------------------------------------------------------------------------------------|-----------------------------------------------------------------------------------------------|---------------------------------------------------------------------------------------------------------------|----------------------------------------------------------------------------------------------------------------------------------|--------------------|--------------|------------|----------------------|--------|--|--|--|------|------|------|------|------|
|                             |                                |                                      |                      | Reg          | Prov | Com |                              |                                                                                                            |                                                                                               |                                                                                                               |                                                                                                                                  | Primo anno         | Secondo anno | Terzo anno | Annualità successive | Totale |  |  |  |      |      |      |      |      |
|                             |                                |                                      |                      |              |      |     |                              |                                                                                                            |                                                                                               |                                                                                                               |                                                                                                                                  |                    |              |            |                      |        |  |  |  |      |      |      |      |      |
|                             |                                |                                      |                      |              |      |     |                              |                                                                                                            |                                                                                               |                                                                                                               |                                                                                                                                  |                    |              |            |                      |        |  |  |  | 0,00 | 0,00 | 0,00 | 0,00 | 0,00 |

**Note:**

- (1) Codice obbligatorio: "I" + numero immobile = cf amministrazione + prima annualità del primo programma nel quale l'immobile è stato inserito + progressivo di 5 cifre  
 (2) Riportare il codice CUI dell'intervento (nel caso in cui il CUP non sia previsto obbligatoriamente) al quale la cessione dell'immobile è associata; non indicare alcun codice nel caso in cui si proponga la semplice alienazione o cessione di opera incompiuta non connessa alla realizzazione di un intervento  
 (3) Se derivante da opera incompiuta riportare il relativo codice CUP  
 (4) Riportare l'ammontare con il quale l'immobile contribuirà a finanziare l'intervento, ovvero il valore dell'immobile da trasferire (qualora parziale, quello relativo alla quota parte oggetto di cessione o trasferimento) o il valore del titolo di godimento oggetto di cessione.

Il referente del programma

DIRIGENTE DELLA DIREZIONE PROGRAMMAZIONE ENRICO B. MARZILLI

**Tabella C.1**

1. no  
 2. parziale  
 3. totale

**Tabella C.2**

1. no  
 2. sì, cessione  
 3. sì, in diritto di godimento, a titolo di contributo, la cui utilizzazione sia strumentale e tecnicamente connessa all'opera da affidare in concessione

**Tabella C.3**

1. no  
 2. sì, come valorizzazione  
 3. sì, come alienazione

**Tabella C.4**

1. cessione della titolarità dell'opera ad altro ente pubblico  
 2. cessione della titolarità dell'opera a soggetto esercente una funzione pubblica  
 3. vendita al mercato privato  
 4. disponibilità come fonte di finanziamento per la realizzazione di un intervento ai sensi del

# PROGRAMMA TRIENNALE DEI LAVORI PUBBLICI 2021/2023 DELL'AMMINISTRAZIONE CITTA METROPOLITANA

## SCHEDA D: ELENCO DEGLI INTERVENTI DEL PROGRAMMA

| Codice Unico Intervento - CUI (1) | Cod. Int. Annuale (2) | Codice CUP (3)  | Annuale nella quale si prevede di dare avvio alla procedura di affidamento | Responsabile del procedimento (4) | Lotto funzionale (5) | Lavoro complesso (6) | Codice Istat |      |     | Localizzazione - codice NUTS | Tipologia                                                      | Settore e sottosectore intervento                            | Descrizione dell'intervento                                                                                                                                                           | Livello di priorità (7) (Tabella D.3) | STIMA DEI COSTI DELL'INTERVENTO (8) |              |            |                               |                         |                                                                                    |                                                                                                         |                                  | Intervento aggiunto o variato a seguito di modifica programma (12) (Tabella D.5) |                         |
|-----------------------------------|-----------------------|-----------------|----------------------------------------------------------------------------|-----------------------------------|----------------------|----------------------|--------------|------|-----|------------------------------|----------------------------------------------------------------|--------------------------------------------------------------|---------------------------------------------------------------------------------------------------------------------------------------------------------------------------------------|---------------------------------------|-------------------------------------|--------------|------------|-------------------------------|-------------------------|------------------------------------------------------------------------------------|---------------------------------------------------------------------------------------------------------|----------------------------------|----------------------------------------------------------------------------------|-------------------------|
|                                   |                       |                 |                                                                            |                                   |                      |                      | Reg          | Prov | Com |                              |                                                                |                                                              |                                                                                                                                                                                       |                                       | Primo anno                          | Secondo anno | Terzo anno | Costi su annualità successiva | Importo complessivo (9) | Valore degli eventuali immobili di cui alla scheda C collegati all'intervento (10) | Scadenza temporale ultima per l'utilizzo dell'eventuale finanziamento derivante da contrazione di mutuo | Apporto di capitale privato (11) |                                                                                  |                         |
|                                   |                       |                 |                                                                            |                                   |                      |                      |              |      |     |                              |                                                                |                                                              |                                                                                                                                                                                       |                                       |                                     |              |            |                               |                         |                                                                                    |                                                                                                         | Importo                          |                                                                                  | Tipologia (Tabella D.4) |
| L01907990012201900009             | 2019/5                | J17H18002140002 | 2021                                                                       | BERGESE SABRINA                   | No                   | No                   | 001          | 001  | 263 | ITC11                        | 07 - Manutenzione straordinaria                                | 02.05 - Difesa del suolo                                     | SP 23 KM 95+500. INTERVENTO DI MESSA IN SICUREZZA DELLA SEDE STRADALE INTERESSATA DA UN RILEVANTE MOVIMENTO DI VERSANTE IN COMUNE DI SESTRIERE                                        | 1                                     | 1.900.000,00                        | 100.000,00   | 0,00       | 0,00                          | 2.000.000,00            | 0,00                                                                               |                                                                                                         | 0,00                             |                                                                                  |                         |
| L01907990012201900010             | 2019/37               | J37H18001650002 | 2021                                                                       | BERGESE SABRINA                   | Si                   | No                   | 001          | 001  | 022 | ITC11                        | 07 - Manutenzione straordinaria                                | 01.01 - Stradali                                             | SP 216 DEL MELEZZET COSTRUZIONE NUOVO VALLO-RILEVATO PARAMASSI PER LA RIDUZIONE DELLA PERICOLOSITA' E DEL RISCHIO ALLA BASE DELLA PARETE ROCCIOSA ROCCE DEL ROUAS II                  | 1                                     | 2.140.000,00                        | 1.360.000,00 | 0,00       | 0,00                          | 3.500.000,00            | 0,00                                                                               |                                                                                                         | 0,00                             |                                                                                  |                         |
| L01907990012201900019             | 2019/19               | J15B18000280002 | 2021                                                                       | ROSSO MARCO                       | No                   | No                   | 001          | 001  | 191 | ITC11                        | 07 - Manutenzione straordinaria                                | 05.08 - Sociali e scolastiche                                | I.I.S. PORRO DI PINEROLO. INTERVENTI DI MESSA IN SICUREZZA SERRAMENTI ESTERNI E DI ADEGUAMENTO NORMATIVO.                                                                             | 1                                     | 800.000,00                          | 1.250.000,00 | 450.000,00 | 0,00                          | 2.500.000,00            | 0,00                                                                               |                                                                                                         | 0,00                             |                                                                                  |                         |
| L01907990012201900075             | 2019/32               | J15B18000370002 | 2021                                                                       | SCHIARI CLAUDIO                   | No                   | No                   | 001          | 001  | 272 | ITC11                        | 09 - Manutenzione straordinaria con efficientamento energetico | 05.08 - Sociali e scolastiche                                | IST. GALILEI-FERRARI, VIA LAVAGNA, 8 TORINO. INTERVENTI DI ADEGUAMENTO NORMATIVO E SISMICO, DI MIGLIORAMENTO ENERGETICO E DI MANUTENZIONE STRAORDINARIA.                              | 1                                     | 850.000,00                          | 850.000,00   | 0,00       | 0,00                          | 1.500.000,00            | 0,00                                                                               |                                                                                                         | 0,00                             |                                                                                  |                         |
| L01907990012201900084             | 2019/36               | J15B18000380002 | 2021                                                                       | SCHIARI CLAUDIO                   | No                   | No                   | 001          | 001  | 128 | ITC11                        | 09 - Manutenzione straordinaria con efficientamento energetico | 05.08 - Sociali e scolastiche                                | IST. ALBERT DI LANZO T.S.E. INTERVENTI DI ADEGUAMENTO NORMATIVO, SISMICO E MIGLIORAMENTO ENERGETICO.                                                                                  | 1                                     | 1.050.000,00                        | 950.000,00   | 0,00       | 0,00                          | 2.000.000,00            | 0,00                                                                               |                                                                                                         | 0,00                             |                                                                                  |                         |
| L01907990012201900109             | 2019/45               | J85B18000370002 | 2021                                                                       | SCHIARI CLAUDIO                   | No                   | No                   | 001          | 001  | 270 | ITC11                        | 09 - Manutenzione straordinaria con efficientamento energetico | 05.08 - Sociali e scolastiche                                | I.T.S. ENZO FERRARI, VIA SUSA, CORSO COLVERTI, 21 - 10059. INTERVENTI DI ADEGUAMENTO NORMATIVO E SISMICO, DI MIGLIORAMENTO ENERGETICO E DI MANUTENZIONE STRAORDINARIA.                | 1                                     | 850.000,00                          | 750.000,00   | 0,00       | 0,00                          | 1.600.000,00            | 0,00                                                                               |                                                                                                         | 0,00                             |                                                                                  |                         |
| L01907990012201900131             | 2018/3376             | J15B18000210002 | 2021                                                                       | ROSSO MARCO                       | No                   | No                   | 001          | 001  | 191 | ITC11                        | 07 - Manutenzione straordinaria                                | 05.08 - Sociali e scolastiche                                | IST. BUNIVA DI PINEROLO. INTERVENTI DI ADEGUAMENTO NORMATIVO.                                                                                                                         | 1                                     | 300.000,00                          | 1.500.000,00 | 700.000,00 | 0,00                          | 2.500.000,00            | 0,00                                                                               |                                                                                                         | 0,00                             |                                                                                  |                         |
| L01907990012201900133             | 2019/490              | J86B19001390005 | 2021                                                                       | ROSSO MARCO                       | No                   | No                   | 001          | 001  | 090 | ITC11                        | 04 - Ristrutturazione                                          | 05.08 - Sociali e scolastiche                                | I.I.S. CURIE LEVI COLLENO. RISTRUTTURAZIONE DELLA VILLA N. 6                                                                                                                          | 1                                     | 1.485.000,00                        | 2.425.000,00 | 970.000,00 | 0,00                          | 4.860.000,00            | 0,00                                                                               |                                                                                                         | 0,00                             |                                                                                  |                         |
| L01907990012202000184             | 2019/1206             | J89G19000060001 | 2021                                                                       | BOVO GABRIELE                     | No                   | No                   | 001          | 001  | 097 | ITC11                        | 03 - Recupero                                                  | 02.11 - Protezione, valorizzazione e fruizione dell'ambiente | PROGETTO PER IL RECUPERO ED IL MIGLIORAMENTO DELLA RESILIENZA DELLE PROPRIETA' FORESTALI PUBBLICHE PERCORSE DAL FUOCO NELL'AUTUNNO 2017 NEL PARCO NATURALE MONTE TRE DENTI - FREIDOUR | 1                                     | 226.665,00                          | 117.128,76   | 0,00       | 0,00                          | 343.793,76              | 0,00                                                                               |                                                                                                         | 0,00                             |                                                                                  |                         |
| L01907990012202000185             | 2005/498919           | J27H16000530003 | 2021                                                                       | TIZZANI MATTEO                    | Si                   | No                   | 001          | 001  | 073 | ITC11                        | 09 - Manutenzione straordinaria con efficientamento energetico | 01.01 - Stradali                                             | EX SS 460. SISTEMAZIONE GALLERIE DI CERESOLE ROSONE, MOSSA. LOTTO 1.                                                                                                                  | 1                                     | 1.972.560,00                        | 1.976.544,81 | 0,00       | 0,00                          | 4.191.700,00            | 0,00                                                                               |                                                                                                         | 0,00                             |                                                                                  |                         |
| L01907990012202000206             | 2020/290              | J77H20000890002 | 2021                                                                       | TIZZANI MATTEO                    | No                   | No                   | 001          | 001  | 272 | ITC11                        | 09 - Manutenzione straordinaria con efficientamento energetico | 01.01 - Stradali                                             | INTERVENTI DI MANUTENZIONE STRAORDINARIA ED AMMODERNAMENTO DEGLI IMPIANTI ILLUMINAZIONE LUNGO LA RETE STRADALE DI COMPETENZA - ANNO 2020                                              | 1                                     | 346.717,11                          | 0,00         | 0,00       | 0,00                          | 346.717,11              | 0,00                                                                               |                                                                                                         | 0,00                             |                                                                                  |                         |
| L01907990012202000208             | 2020/293              | J47H20000850001 | 2021                                                                       | BERGESE SABRINA                   | No                   | No                   | 001          | 001  | 272 | ITC11                        | 07 - Manutenzione straordinaria                                | 01.01 - Stradali                                             | MANUTENZIONE STRAORDINARIA DELLE PAVIMENTAZIONI DELLE STRADE PROVINCIALI DI COMPETENZA DELLA DIREZIONE VIABILITA' 2 ANNO 2020                                                         | 1                                     | 600.000,00                          | 0,00         | 0,00       | 0,00                          | 600.000,00              | 0,00                                                                               |                                                                                                         | 0,00                             |                                                                                  |                         |
| L01907990012202000209             | 2020/623              | J11B20000670001 | 2021                                                                       | MARENCO GIANNICOLA                | No                   | No                   | 001          | 001  | 272 | ITC11                        | 01 - Nuova realizzazione                                       | 01.01 - Stradali                                             | REALIZZAZIONE NUOVA PISTA CICLABILE                                                                                                                                                   | 1                                     | 3.997.975,00                        | 2.165.317,00 | 0,00       | 0,00                          | 6.163.292,00            | 0,00                                                                               |                                                                                                         | 0,00                             |                                                                                  | 1                       |
| L01907990012202000212             | 2020/362              | J14H20000600003 | 2021                                                                       | ROSSO MARCO                       | No                   | No                   | 001          | 001  | 272 | ITC11                        | 07 - Manutenzione straordinaria                                | 05.08 - Sociali e scolastiche                                | I.I.S. BOSSO-MONTI DI TORINO. INTERVENTI DI RAZIONALIZZAZIONE E MESSA IN SICUREZZA DELLE SED                                                                                          | 1                                     | 700.000,00                          | 0,00         | 0,00       | 0,00                          | 700.000,00              | 0,00                                                                               |                                                                                                         | 0,00                             |                                                                                  |                         |
| L01907990012202000213             | 2020/363              | J54H20000010003 | 2021                                                                       | ROSSO MARCO                       | No                   | No                   | 001          | 001  | 078 | ITC11                        | 07 - Manutenzione straordinaria                                | 05.08 - Sociali e scolastiche                                | COMPLESSO MONTI-VITONE DI CHERI. INTERVENTI DI MANUTENZIONE STRAORDINARIA. COPERTURE E SERVIZI IGIENICI                                                                               | 1                                     | 200.000,00                          | 100.000,00   | 0,00       | 0,00                          | 300.000,00              | 0,00                                                                               |                                                                                                         | 0,00                             |                                                                                  |                         |
| L01907990012202000214             | 2020/366              | J71E20000100003 | 2021                                                                       | SCHIARI CLAUDIO                   | No                   | No                   | 001          | 001  | 272 | ITC11                        | 07 - Manutenzione straordinaria                                | 05.08 - Sociali e scolastiche                                | INTERVENTO PER LA SOSTITUZIONE DI IMPIANTI ASCENSORI                                                                                                                                  | 1                                     | 153.400,00                          | 0,00         | 0,00       | 0,00                          | 153.400,00              | 0,00                                                                               |                                                                                                         | 0,00                             |                                                                                  |                         |
| L01907990012202000215             | 2020/368              | J34H20000110003 | 2021                                                                       | SCHIARI CLAUDIO                   | No                   | No                   | 001          | 001  | 292 | ITC11                        | 07 - Manutenzione straordinaria                                | 05.08 - Sociali e scolastiche                                | ISTITUTO JUVARRA DI VENERIA - VIA BUZZI, 16 - INTERVENTI DI RIQUALIFICAZIONE EDILIZIA PER RECUPERO SPAZI DIDATTICI                                                                    | 1                                     | 300.000,00                          | 0,00         | 0,00       | 0,00                          | 300.000,00              | 0,00                                                                               |                                                                                                         | 0,00                             |                                                                                  |                         |

| Codice Unico Intervento - CUI (1) | Cod. Int. Anm.ne (2) | Codice CUP (3)  | Annullità nella quale si prevede di dare avvio alla procedura di affidamento | Responsabile del procedimento (4) | Lotto funzionale (5) | Lavoro complesso (6) | Codice Istat |      |     | Localizzazione - codice NUTS | Tipologia                       | Settore e sottosectore intervento  | Descrizione dell'intervento                                                                                                                                                                                                                                   | Livello di priorità (7) (Tabella D.3) | STIMA DEI COSTI DELL'INTERVENTO (8) |              |            |                               |                         |                                                                                    |                                                                                                         |                                  | Intervento aggiunto o variato a seguito di modifica programma (13) (Tabella D.5) |                         |
|-----------------------------------|----------------------|-----------------|------------------------------------------------------------------------------|-----------------------------------|----------------------|----------------------|--------------|------|-----|------------------------------|---------------------------------|------------------------------------|---------------------------------------------------------------------------------------------------------------------------------------------------------------------------------------------------------------------------------------------------------------|---------------------------------------|-------------------------------------|--------------|------------|-------------------------------|-------------------------|------------------------------------------------------------------------------------|---------------------------------------------------------------------------------------------------------|----------------------------------|----------------------------------------------------------------------------------|-------------------------|
|                                   |                      |                 |                                                                              |                                   |                      |                      | Reg          | Prov | Com |                              |                                 |                                    |                                                                                                                                                                                                                                                               |                                       | Primo anno                          | Secondo anno | Terzo anno | Costi su annualità successiva | Importo complessivo (9) | Valore degli eventuali immobili di cui alla scheda C collegati all'intervento (10) | Scadenza temporale ultima per l'utilizzo dell'eventuale finanziamento derivante da contrazione di mutuo | Apporto di capitale privato (11) |                                                                                  |                         |
|                                   |                      |                 |                                                                              |                                   |                      |                      |              |      |     |                              |                                 |                                    |                                                                                                                                                                                                                                                               |                                       |                                     |              |            |                               |                         |                                                                                    |                                                                                                         | Importo                          |                                                                                  | Tipologia (Tabella D.4) |
| L01907990012202000216             | 2020/372             | J14H20000070003 | 2021                                                                         | SCHIARI CLAUDIO                   | No                   | No                   | 001          | 001  | 272 | ITC11                        | 03 - Recupero                   | 05.08 - Sociali e scolastiche      | L.A. PASSONI SUCCLE VIA DELLA CITTADILLA - TORINO - INTERVENTI DI RECUPERO SPAZIO DIDATTICO                                                                                                                                                                   | 1                                     | 300.000,00                          | 0,00         | 0,00       | 0,00                          | 300.000,00              | 0,00                                                                               |                                                                                                         | 0,00                             |                                                                                  |                         |
| L01907990012202000217             | 2020/375             | J24H20000010003 | 2021                                                                         | SCHIARI CLAUDIO                   | No                   | No                   | 001          | 001  | 156 | ITC11                        | 07 - Manutenzione straordinaria | 05.08 - Sociali e scolastiche      | ISTITUTO MAJORANA SUCCURSALE (EX MARRO) - STRADA TORINO, 32 - MONCALIERI - INTERVENTI DI MESSA IN SICUREZZA COPERTURA E PALESTRA                                                                                                                              | 1                                     | 300.000,00                          | 100.000,00   | 0,00       | 0,00                          | 400.000,00              | 0,00                                                                               |                                                                                                         | 0,00                             |                                                                                  |                         |
| L01907990012202000218             | 2020/377             | J34H20000130003 | 2021                                                                         | ROSSO MARCO                       | No                   | No                   | 001          | 001  | 058 | ITC11                        | 07 - Manutenzione straordinaria | 05.08 - Sociali e scolastiche      | I.I.S. BOBBIO DI CARIGNANO SEDE DI VIA VALDOCCO, 23 - MANUTENZIONE STRAORDINARIA DELLE COPERTURE                                                                                                                                                              | 1                                     | 270.000,00                          | 0,00         | 0,00       | 0,00                          | 270.000,00              | 0,00                                                                               |                                                                                                         | 0,00                             |                                                                                  |                         |
| L01907990012202000219             | 2020/379             | J34H20000140003 | 2021                                                                         | ROSSO MARCO                       | No                   | No                   | 001          | 001  | 058 | ITC11                        | 07 - Manutenzione straordinaria | 05.08 - Sociali e scolastiche      | I.I.S. BOBBIO DI CARIGNANO SEDE DI VIA FRICHERI, 23 - ADEGUAMENTO NORMATIVO CUCINE                                                                                                                                                                            | 1                                     | 400.000,00                          | 0,00         | 0,00       | 0,00                          | 400.000,00              | 0,00                                                                               |                                                                                                         | 0,00                             |                                                                                  |                         |
| L01907990012202000220             | 2020/385             | J14H20000090003 | 2021                                                                         | SCHIARI CLAUDIO                   | No                   | No                   | 001          | 001  | 272 | ITC11                        | 03 - Recupero                   | 05.08 - Sociali e scolastiche      | I.P. COLOMBATTO SUCCURSALE - VIA ADA NEGRI, 15 - TORINO - RECUPERO SPAZI DIDATTICI                                                                                                                                                                            | 1                                     | 300.000,00                          | 100.000,00   | 0,00       | 0,00                          | 400.000,00              | 0,00                                                                               |                                                                                                         | 0,00                             |                                                                                  |                         |
| L01907990012202000221             | 2020/386             | J74H20000010003 | 2021                                                                         | SCHIARI CLAUDIO                   | No                   | No                   | 001          | 001  | 125 | ITC11                        | 07 - Manutenzione straordinaria | 05.08 - Sociali e scolastiche      | ISTITUTO OLIVETTI - COLLE DELLA VISTA - IVREA - INTERVENTI DI ADEGUAMENTO ED ADATTAMENTO FUNZIONALE DELLE AULE DIDATTICHE                                                                                                                                     | 1                                     | 200.000,00                          | 0,00         | 0,00       | 0,00                          | 200.000,00              | 0,00                                                                               |                                                                                                         | 0,00                             |                                                                                  |                         |
| L01907990012202000222             | 2020/387             | J14H20000100003 | 2021                                                                         | ROSSO MARCO                       | No                   | No                   | 001          | 001  | 272 | ITC11                        | 07 - Manutenzione straordinaria | 05.08 - Sociali e scolastiche      | I.I.S. BECCARI - SUCCURSALE DI VIA PARENZO, 48 - TORINO - RIFACIMENTO SPOGLIATOI E ADEGUAMENTO NORMATIVO PALESTRA                                                                                                                                             | 1                                     | 250.000,00                          | 0,00         | 0,00       | 0,00                          | 250.000,00              | 0,00                                                                               |                                                                                                         | 0,00                             |                                                                                  |                         |
| L01907990012202000223             | 2020/388             | J14H20000110003 | 2021                                                                         | ROSSO MARCO                       | Si                   | No                   | 001          | 001  | 272 | ITC11                        | 07 - Manutenzione straordinaria | 05.08 - Sociali e scolastiche      | L.S. CATTANEO, VIA SOSTEGNO 41 TORINO INTERVENTI DI MESSA IN SICUREZZA E DI ADEGUAMENTO NORMATIVO I LOTTO                                                                                                                                                     | 1                                     | 500.000,00                          | 0,00         | 0,00       | 0,00                          | 500.000,00              | 0,00                                                                               |                                                                                                         | 0,00                             |                                                                                  |                         |
| L01907990012202000224             | 2020/369             | J77H20001020003 | 2021                                                                         | TIZZANI MATTEO                    | No                   | No                   | 001          | 001  | 272 | ITC11                        | 07 - Manutenzione straordinaria | 01.01 - Stradali                   | CASE CANTONIERE E MAGAZZINI DELLA VIABILITA' LAVORI DI MANUTENZIONE STRAORDINARIA ED AMMODERNAMENTO NORMATIVO - ANNO 2020                                                                                                                                     | 1                                     | 300.000,00                          | 0,00         | 0,00       | 0,00                          | 300.000,00              | 0,00                                                                               |                                                                                                         | 0,00                             |                                                                                  |                         |
| L01907990012202000225             | 2020/370             | J77H20001030003 | 2021                                                                         | TIZZANI MATTEO                    | No                   | No                   | 001          | 001  | 272 | ITC11                        | 07 - Manutenzione straordinaria | 01.01 - Stradali                   | INTERVENTI DI MANUTENZIONE STRAORDINARIA FOSSE E ATTRAVERSAMENTI VIABILITA' 1 - ANNO 2020                                                                                                                                                                     | 1                                     | 370.000,00                          | 0,00         | 0,00       | 0,00                          | 370.000,00              | 0,00                                                                               |                                                                                                         | 0,00                             |                                                                                  |                         |
| L01907990012202000226             | 2020/371             | J77H20001050003 | 2021                                                                         | TIZZANI MATTEO                    | No                   | No                   | 001          | 001  | 272 | ITC11                        | 07 - Manutenzione straordinaria | 01.01 - Stradali                   | LAVORI DI SEGNALETICA ORIZZONTALE VIABILITA' 1 - ANNO 2020.                                                                                                                                                                                                   | 1                                     | 450.000,00                          | 0,00         | 0,00       | 0,00                          | 450.000,00              | 0,00                                                                               |                                                                                                         | 0,00                             |                                                                                  |                         |
| L01907990012202000227             | 2020/373             | J77H20001060003 | 2021                                                                         | BERGESE SABRINA                   | No                   | No                   | 001          | 001  | 272 | ITC11                        | 07 - Manutenzione straordinaria | 01.01 - Stradali                   | LAVORI DI SEGNALETICA ORIZZONTALE VIABILITA' 2 - ANNO 2020.                                                                                                                                                                                                   | 1                                     | 450.000,00                          | 0,00         | 0,00       | 0,00                          | 450.000,00              | 0,00                                                                               |                                                                                                         | 0,00                             |                                                                                  |                         |
| L01907990012202000228             | 2020/374             | J77H20001070003 | 2021                                                                         | BERGESE SABRINA                   | No                   | No                   | 001          | 001  | 272 | ITC11                        | 07 - Manutenzione straordinaria | 01.01 - Stradali                   | INTERVENTI DI MANUTENZIONE STRAORDINARIA FOSSE E ATTRAVERSAMENTI VIABILITA' 2 - ANNO 2020                                                                                                                                                                     | 1                                     | 370.000,00                          | 0,00         | 0,00       | 0,00                          | 370.000,00              | 0,00                                                                               |                                                                                                         | 0,00                             |                                                                                  |                         |
| L01907990012202000229             | 2020/383             | J77H20001080003 | 2021                                                                         | TIZZANI MATTEO                    | No                   | No                   | 001          | 001  | 314 | ITC11                        | 07 - Manutenzione straordinaria | 01.01 - Stradali                   | S.P. N. 909 DELLA COLLINA TORINESE SISTEMAZIONE INTERSEZIONE CON VIA PISA AL KM 1+120, IN COMUNE DI VOLPIANO.                                                                                                                                                 | 1                                     | 400.000,00                          | 0,00         | 0,00       | 0,00                          | 400.000,00              | 0,00                                                                               |                                                                                                         | 0,00                             |                                                                                  |                         |
| L01907990012202000230             | 2020/391             | J77H20001090003 | 2021                                                                         | TIZZANI MATTEO                    | No                   | No                   | 001          | 001  | 272 | ITC11                        | 07 - Manutenzione straordinaria | 01.01 - Stradali                   | MANUTENZIONE STRAORDINARIA PONTI E OPERE D'ARTE VIABILITA'                                                                                                                                                                                                    | 1                                     | 250.000,00                          | 0,00         | 0,00       | 0,00                          | 250.000,00              | 0,00                                                                               |                                                                                                         | 0,00                             |                                                                                  |                         |
| L01907990012202000231             | 2020/392             | J77H20001100003 | 2021                                                                         | BERGESE SABRINA                   | No                   | No                   | 001          | 001  | 272 | ITC11                        | 07 - Manutenzione straordinaria | 01.01 - Stradali                   | MANUTENZIONE STRAORDINARIA PONTI E OPERE D'ARTE VIABILITA'                                                                                                                                                                                                    | 1                                     | 250.000,00                          | 0,00         | 0,00       | 0,00                          | 250.000,00              | 0,00                                                                               |                                                                                                         | 0,00                             |                                                                                  |                         |
| L01907990012202000232             | 2020/539             | J74H20000830006 | 2021                                                                         | BOVO GABRIELE                     | Si                   | No                   | 001          | 001  | 272 | ITC11                        | 01 - Nuova realizzazione        | 01.04 - Maittine locali e fluviali | PROGETTO EUROPEO LIFE INSIBRIGUS REALIZZAZIONE STAGNI ED INFRASTRUTTURE                                                                                                                                                                                       | 1                                     | 81.002,96                           | 54.001,97    | 0,00       | 0,00                          | 135.004,93              | 0,00                                                                               |                                                                                                         | 0,00                             |                                                                                  |                         |
| L01907990012202000233             | 2020/574             | J84H20001770003 | 2021                                                                         | SCHIARI CLAUDIO                   | Si                   | No                   | 001          | 001  | 189 | ITC11                        | 07 - Manutenzione straordinaria | 05.08 - Sociali e scolastiche      | ISTITUTO DALMASSO DI PIANEZZA - SISTEMA ESTERNO ED INTERVENTI DI MANUTENZIONE STRAORDINARIA NUOVA PALESTRA E LOCALE MULTIUSO LOTTO 2.                                                                                                                         | 1                                     | 500.000,00                          | 500.000,00   | 0,00       | 0,00                          | 1.000.000,00            | 0,00                                                                               |                                                                                                         | 0,00                             |                                                                                  |                         |
| L01907990012202000234             | 2020/575             | J84H20001780003 | 2021                                                                         | SCHIARI CLAUDIO                   | No                   | No                   | 001          | 001  | 189 | ITC11                        | 03 - Recupero                   | 05.08 - Sociali e scolastiche      | ISTITUTO DALMASSO DI PIANEZZA - RECUPERO SPAZI DIDATTICI.                                                                                                                                                                                                     | 1                                     | 600.000,00                          | 0,00         | 0,00       | 0,00                          | 600.000,00              | 0,00                                                                               |                                                                                                         | 0,00                             |                                                                                  |                         |
| L01907990012201900001             | 2019/3               | J37H18001640003 | 2021                                                                         | TIZZANI MATTEO                    | No                   | No                   | 001          | 001  | 283 | ITC11                        | 07 - Manutenzione straordinaria | 02.05 - Difesa del suolo           | ALLUVIONE 2000. COMUNE DI VAIE. LAVORI DI MESSA IN SICUREZZA.                                                                                                                                                                                                 | 1                                     | 1.141.017,06                        | 446.294,94   | 0,00       | 0,00                          | 1.600.000,00            | 0,00                                                                               |                                                                                                         | 0,00                             |                                                                                  |                         |
| L01907990012201900005             | 2019/137             | J37H18001700002 | 2021                                                                         | TIZZANI MATTEO                    | No                   | No                   | 001          | 001  | 139 | ITC11                        | 07 - Manutenzione straordinaria | 02.05 - Difesa del suolo           | LAVORI DI SISTEMAZIONE IDRALICA DEL TORRENTE PELLICE NEL COMUNE DI LUSERNA SAN GIOVANNI LOCALITA' CONFLUENZA TORRENTE ANGROGNA - CAMPI                                                                                                                        | 1                                     | 1.700.000,00                        | 0,00         | 0,00       | 0,00                          | 1.700.000,00            | 0,00                                                                               |                                                                                                         | 0,00                             |                                                                                  |                         |
| L01907990012201900011             | 2019/6               | J37H18001690002 | 2021                                                                         | TIZZANI MATTEO                    | No                   | No                   | 001          | 001  | 313 | ITC11                        | 07 - Manutenzione straordinaria | 01.01 - Stradali                   | S.P. N. 197 DEL COLLE DEL LYS. CONSOLIDAMENTO MURI DI SOSTEGNO DELLA STRADA E DEL VERSANTE A SEGUITO DI MOVIMENTI FRANOSI IN LOC. COLLE S. GIOVANNI E COLLE DEL LYS CON REGIMAZIONE ACQUE METEORICHE E RIFACIMENTO ATTRAVERSAMENTI STRADALI IN COMUNE DI VIUF | 1                                     | 500.000,00                          | 0,00         | 0,00       | 0,00                          | 500.000,00              | 0,00                                                                               |                                                                                                         | 0,00                             |                                                                                  |                         |
| L01907990012201900036             | 2019/82              | J15B18002520003 | 2021                                                                         | SCHIARI CLAUDIO                   | No                   | No                   | 001          | 001  | 047 | ITC11                        | 07 - Manutenzione straordinaria | 05.08 - Sociali e scolastiche      | I.I.S. UBERTINI DI CALUSO. LAVORI DI COMPLETAMENTO PER REALIZZAZIONE CUCINA DIDATTICA.                                                                                                                                                                        | 1                                     | 345.363,83                          | 0,00         | 0,00       | 0,00                          | 350.000,00              | 0,00                                                                               |                                                                                                         | 0,00                             |                                                                                  |                         |

| Codice Unico Intervento - CUI (1) | Cod. Int. Annuale (2) | Codice CUP (3)  | Annullità nella quale si prevede di dare avvio alla procedura di affidamento | Responsabile del procedimento (4) | Lotto funzionale (5) | Lavoro complesso (6) | Codice Istat |      |     | Localizzazione - codice NUTS | Tipologia                                                  | Settore e sottosezione intervento | Descrizione dell'intervento                                                                                                                                                                                                                                                                                                                                                                                                  | Livello di priorità (7) (Tabella D.3) | STIMA DEI COSTI DELL'INTERVENTO (8) |              |            |                               |                         |                                                                                    |                                                                                                         |                                  | Intervento aggiunto o variato a seguito di modifica programma (13) (Tabella D.5) |                         |
|-----------------------------------|-----------------------|-----------------|------------------------------------------------------------------------------|-----------------------------------|----------------------|----------------------|--------------|------|-----|------------------------------|------------------------------------------------------------|-----------------------------------|------------------------------------------------------------------------------------------------------------------------------------------------------------------------------------------------------------------------------------------------------------------------------------------------------------------------------------------------------------------------------------------------------------------------------|---------------------------------------|-------------------------------------|--------------|------------|-------------------------------|-------------------------|------------------------------------------------------------------------------------|---------------------------------------------------------------------------------------------------------|----------------------------------|----------------------------------------------------------------------------------|-------------------------|
|                                   |                       |                 |                                                                              |                                   |                      |                      | Reg          | Prov | Com |                              |                                                            |                                   |                                                                                                                                                                                                                                                                                                                                                                                                                              |                                       | Primo anno                          | Secondo anno | Terzo anno | Costi su annualità successiva | Importo complessivo (9) | Valore degli eventuali immobili di cui alla scheda C collegati all'intervento (10) | Scadenza temporale ultima per l'utilizzo dell'eventuale finanziamento derivante da contrazione di mutuo | Apporto di capitale privato (11) |                                                                                  |                         |
|                                   |                       |                 |                                                                              |                                   |                      |                      |              |      |     |                              |                                                            |                                   |                                                                                                                                                                                                                                                                                                                                                                                                                              |                                       |                                     |              |            |                               |                         |                                                                                    |                                                                                                         | Importo                          |                                                                                  | Tipologia (Tabella D.4) |
| L01907990012201900068             | 2019/29               | J45B18000340002 | 2021                                                                         | SCHIARI CLAUDIO                   | No                   | No                   | 001          | 001  | 086 | ITC11                        | 09 - Manutenzione straordinaria con affidamento energetico | 05.08 - Sociali e scolastiche     | IST. DORIA DI CIRÈ VIA PIERPA. INTERVENTI DI ADEGUAMENTO NORMATIVO E SISMICO E MIGLIORAMENTO ENERGETICO.                                                                                                                                                                                                                                                                                                                     | 1                                     | 923.150,00                          | 576.850,00   | 0,00       | 0,00                          | 1.500.000,00            | 0,00                                                                               |                                                                                                         | 0,00                             |                                                                                  |                         |
| L01907990012201900083             | 2019/60               | J17H18001530001 | 2021                                                                         | TIZZANI MATTEO                    | No                   | No                   | 001          | 001  | 272 | ITC11                        | 07 - Manutenzione straordinaria                            | 01.01 - Stradali                  | LAVORI DI MANUTENZIONE STRAORDINARIA SULLE PAVIMENTAZIONI SULLE STRADE DEL SERVIZIO VIABILITA' 1. ANNO 2020                                                                                                                                                                                                                                                                                                                  | 1                                     | 2.500.000,00                        | 0,00         | 0,00       | 0,00                          | 2.500.000,00            | 0,00                                                                               |                                                                                                         | 0,00                             |                                                                                  |                         |
| L01907990012201900085             | 2019/68               | J17H18001610001 | 2021                                                                         | TIZZANI MATTEO                    | No                   | No                   | 001          | 001  | 272 | ITC11                        | 07 - Manutenzione straordinaria                            | 01.01 - Stradali                  | INDAGINE E STUDI ED INTERVENTI SULLE OPERE ARTE - PONTI E VIADOTTI. ANNO 2020                                                                                                                                                                                                                                                                                                                                                | 1                                     | 500.000,00                          | 0,00         | 0,00       | 0,00                          | 500.000,00              | 0,00                                                                               |                                                                                                         | 0,00                             |                                                                                  |                         |
| L01907990012201900087             | 2019/69               | J17H18001620001 | 2021                                                                         | TIZZANI MATTEO                    | No                   | No                   | 001          | 001  | 272 | ITC11                        | 07 - Manutenzione straordinaria                            | 01.01 - Stradali                  | PIANO DI MANUTENZIONE STRAORDINARIA SULLE OPERE D'ARTE LUNGO LE STRADE PROVINCIALI DEL SERVIZIO VIABILITA' 1. ANNO 2020                                                                                                                                                                                                                                                                                                      | 1                                     | 300.000,00                          | 0,00         | 0,00       | 0,00                          | 300.000,00              | 0,00                                                                               |                                                                                                         | 0,00                             |                                                                                  |                         |
| L01907990012201900090             | 2019/62               | J17H18001550001 | 2021                                                                         | TIZZANI MATTEO                    | No                   | No                   | 001          | 001  | 272 | ITC11                        | 07 - Manutenzione straordinaria                            | 01.01 - Stradali                  | INTERVENTI DI RIPRISTINO BARRIERE CON FORNITURA E POSA SULLE STRADE PROVINCIALI DEL SERVIZIO VIABILITA' 1                                                                                                                                                                                                                                                                                                                    | 1                                     | 554.518,65                          | 0,00         | 0,00       | 0,00                          | 554.518,65              | 0,00                                                                               |                                                                                                         | 0,00                             |                                                                                  |                         |
| L01907990012201900092             | 2019/63               | J17H18001560001 | 2021                                                                         | TIZZANI MATTEO                    | No                   | No                   | 001          | 001  | 272 | ITC11                        | 07 - Manutenzione straordinaria                            | 01.01 - Stradali                  | LAVORI DI AMMODERNAMENTO GALLERIE. ANNO 2020                                                                                                                                                                                                                                                                                                                                                                                 | 1                                     | 600.000,00                          | 0,00         | 0,00       | 0,00                          | 600.000,00              | 0,00                                                                               |                                                                                                         | 0,00                             |                                                                                  |                         |
| L01907990012201900094             | 2019/64               | J17H18001570001 | 2021                                                                         | TIZZANI MATTEO                    | No                   | No                   | 001          | 001  | 272 | ITC11                        | 07 - Manutenzione straordinaria                            | 01.01 - Stradali                  | LAVORI DI MANUTENZIONE STRAORDINARIA ED AMMODERNAMENTO SOTTOPASSI STRADALI. ANNO 2020                                                                                                                                                                                                                                                                                                                                        | 1                                     | 500.000,00                          | 0,00         | 0,00       | 0,00                          | 500.000,00              | 0,00                                                                               |                                                                                                         | 0,00                             |                                                                                  |                         |
| L01907990012201900107             | 2019/48               | J25B18000170002 | 2021                                                                         | SCHIARI CLAUDIO                   | No                   | No                   | 001          | 001  | 156 | ITC11                        | 07 - Manutenzione straordinaria                            | 05.08 - Sociali e scolastiche     | IST. PININFARINA MONCALIERI. INTERVENTI DI ADEGUAMENTO NORMATIVO E SISMICO, DI MIGLIORAMENTO ENERGETICO E DI MANUTENZIONE STRAORDINARIA                                                                                                                                                                                                                                                                                      | 1                                     | 1.753.128,00                        | 2.246.872,00 | 0,00       | 0,00                          | 4.000.000,00            | 0,00                                                                               |                                                                                                         | 0,00                             |                                                                                  |                         |
| L01907990012201900129             | 2019/3373             | J25B18000130002 | 2021                                                                         | SCHIARI CLAUDIO                   | No                   | No                   | 001          | 001  | 219 | ITC11                        | 07 - Manutenzione straordinaria                            | 05.08 - Sociali e scolastiche     | IST. DARWIN E ROMERO DI RIVOLI. INTERVENTI DI MANUTENZIONE ED ADEGUAMENTO NORMATIVO PALESTRA E AUDITORIUM                                                                                                                                                                                                                                                                                                                    | 1                                     | 2.030.000,00                        | 2.475.000,00 | 485.000,00 | 0,00                          | 5.000.000,00            | 0,00                                                                               |                                                                                                         | 0,00                             |                                                                                  |                         |
| L01907990012201900130             | 2018/3374             | J18E18000000002 | 2021                                                                         | SCHIARI CLAUDIO                   | No                   | No                   | 001          | 001  | 191 | ITC11                        | 07 - Manutenzione straordinaria                            | 05.08 - Sociali e scolastiche     | L.O. G. P. FIORRINATO, VIA BRIGNONE 2, PINEROLO (TO). INTERVENTI DI ADEGUAMENTO SISMICO, COPERTURE E MIGLIORAMENTO SISMICO.                                                                                                                                                                                                                                                                                                  | 1                                     | 1.780.000,00                        | 1.150.000,00 | 290.000,00 | 0,00                          | 3.200.000,00            | 0,00                                                                               |                                                                                                         | 0,00                             |                                                                                  |                         |
| L01907990012201900132             | 2018/3378             | J88E18000030002 | 2021                                                                         | SCHIARI CLAUDIO                   | No                   | No                   | 001          | 001  | 189 | ITC11                        | 01 - Nuova realizzazione                                   | 05.08 - Sociali e scolastiche     | ISTITUTO DALMASSO DI PIANEZZA. REALIZZAZIONE NUOVA PALESTRA E LOCALE MULTISERVIZIO.                                                                                                                                                                                                                                                                                                                                          | 1                                     | 1.550.000,00                        | 850.000,00   | 0,00       | 0,00                          | 2.550.000,00            | 0,00                                                                               |                                                                                                         | 0,00                             |                                                                                  |                         |
| L01907990012201900134             | 2009/49536            | J11B10000090003 | 2021                                                                         | TIZZANI MATTEO                    | No                   | No                   | 001          | 001  | 310 | ITC11                        | 01 - Nuova realizzazione                                   | 02.05 - Difesa del suolo          | RICOSTRUZIONE PONTE SUL TORRENTE CITANA IN COMUNE DI VIRLE                                                                                                                                                                                                                                                                                                                                                                   | 1                                     | 877.515,60                          | 0,00         | 0,00       | 0,00                          | 900.000,00              | 0,00                                                                               |                                                                                                         | 0,00                             |                                                                                  |                         |
| L01907990012201900172             | 2019/528              | J87H19001700002 | 2021                                                                         | TIZZANI MATTEO                    | No                   | No                   | 001          | 001  | 189 | ITC11                        | 01 - Nuova realizzazione                                   | 01.01 - Stradali                  | REALIZZAZIONE DEL SOTTOPASSO PEDONALE SULLA SP 24 IN COMUNE DI PIANEZZA                                                                                                                                                                                                                                                                                                                                                      | 1                                     | 280.000,00                          | 0,00         | 0,00       | 0,00                          | 280.000,00              | 0,00                                                                               |                                                                                                         | 0,00                             |                                                                                  |                         |
| L01907990012201900178             | 2018/3128             | J19H18000000002 | 2021                                                                         | TIZZANI MATTEO                    | No                   | No                   | 001          | 001  | 081 | ITC11                        | 07 - Manutenzione straordinaria                            | 01.01 - Stradali                  | COMPLETAMENTO CANALE SCOLMATORE CHIUSA DI SAN MICHELE                                                                                                                                                                                                                                                                                                                                                                        | 1                                     | 1.870.200,20                        | 0,00         | 0,00       | 0,00                          | 1.870.200,20            | 0,00                                                                               |                                                                                                         | 0,00                             |                                                                                  |                         |
| L01907990012202000181             | 2019/1054             | J39E19002150003 | 2021                                                                         | SCHIARI CLAUDIO                   | Si                   | No                   | 001          | 001  | 013 | ITC11                        | 07 - Manutenzione straordinaria                            | 05.08 - Sociali e scolastiche     | IST. GALILEO GALILEI DI AVIGLIANA. INTERVENTI DI ADEGUAMENTO NORMATIVO, SISMICO E MIGLIORAMENTO ENERGETICO. LOTTO 1                                                                                                                                                                                                                                                                                                          | 1                                     | 585.181,15                          | 0,00         | 0,00       | 0,00                          | 600.000,00              | 0,00                                                                               |                                                                                                         | 0,00                             |                                                                                  |                         |
| L01907990012202000187             | 2020/376              | J67H20001120003 | 2021                                                                         | TIZZANI MATTEO                    | No                   | No                   | 001          | 001  | 295 | ITC11                        | 07 - Manutenzione straordinaria                            | 01.01 - Stradali                  | REALIZZAZIONE INTERSEZIONE A ROTATORIA TRA LA S.P. N. 78 DI VESTIGNE LA S.P. N. 60 DI STRAMBINO IN COMUNE DI VESTIGNE                                                                                                                                                                                                                                                                                                        | 1                                     | 350.000,00                          | 0,00         | 0,00       | 0,00                          | 350.000,00              | 0,00                                                                               |                                                                                                         | 0,00                             |                                                                                  |                         |
| L01907990012202000188             | 2020/378              | J27H20000750003 | 2021                                                                         | TIZZANI MATTEO                    | Si                   | No                   | 001          | 001  | 253 | ITC11                        | 07 - Manutenzione straordinaria                            | 01.01 - Stradali                  | LA RETE STRADALE EX ANAS EX SS 500. ADEGUAMENTO INCROCI DI CASALBORZONE (EX SS 458) LAURIANO (SP 104) MONTELU DA PO (SP 105) CAVAGNOLLO (SP 107 E 108) CON REALIZZAZIONE DI ROTATORIE. LOTTO A.1. (INTERVENTO 1 ADEGUAMENTO DELL'INTERSEZIONE TRA LA S.P. 590 E LA S.P. 458) REALIZZAZIONE INTERSEZIONE A ROTATORIA TRA LA S.P. N. 950 DELLA VAL CERRINA E LA S.P. N. 458 DI CASALBORZONE IN COMUNE DI SAN SEBASTIANO DA PO. | 1                                     | 334.901,28                          | 0,00         | 0,00       | 0,00                          | 350.000,00              | 0,00                                                                               |                                                                                                         | 0,00                             |                                                                                  |                         |
| L01907990012202000191             | 2020/380              | J27H20000760003 | 2021                                                                         | TIZZANI MATTEO                    | No                   | No                   | 001          | 001  | 066 | ITC11                        | 07 - Manutenzione straordinaria                            | 01.01 - Stradali                  | INTERVENTI COMPENSATIVI ALLA DISCARICA DI VESPIA SU S.P. 265 E S.P. 265 DIR. 3 PER FRAZIONE CAMPO E MURABLO PRESSO COMUNE DI CASTELLAMONTE. ATTUAZIONE PRIMI                                                                                                                                                                                                                                                                 | 1                                     | 200.000,00                          | 0,00         | 0,00       | 0,00                          | 200.000,00              | 0,00                                                                               |                                                                                                         | 0,00                             |                                                                                  |                         |
| L01907990012202000192             | 2020/382              | J27H20000770003 | 2021                                                                         | TIZZANI MATTEO                    | No                   | No                   | 001          | 001  | 066 | ITC11                        | 07 - Manutenzione straordinaria                            | 01.01 - Stradali                  | S.P. N. 222 DI CASTELLAMONTE. REALIZZAZIONE INTERSEZIONE A ROTATORIA PROVVISORIA AL KM 14+050 IN COMUNE DI CASTELLAMONTE                                                                                                                                                                                                                                                                                                     | 1                                     | 250.000,00                          | 0,00         | 0,00       | 0,00                          | 250.000,00              | 0,00                                                                               |                                                                                                         | 0,00                             |                                                                                  |                         |
| L01907990012202100001             | 2019/78               | J17H18001650001 | 2021                                                                         | TIZZANI MATTEO                    | No                   | No                   | 001          | 001  | 272 | ITC11                        | 07 - Manutenzione straordinaria                            | 01.01 - Stradali                  | LAVORI DI MANUTENZIONE STRAORDINARIA SULLE PAVIMENTAZIONI SULLE STRADE DEL SERVIZIO VIABILITA' 1. ANNO 2021                                                                                                                                                                                                                                                                                                                  | 1                                     | 625.000,00                          | 1.875.000,00 | 0,00       | 0,00                          | 2.500.000,00            | 0,00                                                                               |                                                                                                         | 0,00                             |                                                                                  |                         |
| L01907990012202100002             | 2019/71               | J17H18001690001 | 2021                                                                         | BERGESE SABRINA                   | No                   | No                   | 001          | 001  | 272 | ITC11                        | 07 - Manutenzione straordinaria                            | 01.01 - Stradali                  | LAVORI DI MANUTENZIONE STRAORDINARIA SULLE PAVIMENTAZIONI SULLE STRADE DEL SERVIZIO VIABILITA' 2. ANNO 2021                                                                                                                                                                                                                                                                                                                  | 1                                     | 500.000,00                          | 2.000.000,00 | 0,00       | 0,00                          | 2.500.000,00            | 0,00                                                                               |                                                                                                         | 0,00                             |                                                                                  |                         |



| Codice Unico Intervento - CUI (1) | Cod. Int. Amm.ne (2) | Codice CUP (3)   | Annullità nella quale si prevede di dare avvio alla procedura di affidamento | Responsabile del procedimento (4) | Lotto funzionale (5) | Lavoro complesso (6) | Codice Istat |      |     | Localizzazione - codice NUTS | Tipologia                                                      | Settore e sottosettore intervento    | Descrizione dell'intervento                                                                                                                                                                                   | Livello di priorità (7) (Tabella D.3) | STIMA DEI COSTI DELL'INTERVENTO (8) |              |            |                               |                         |                                                                                    |                                                                                                         |                                  | Intervento aggiunto o variato a seguito di modifica programma (13) (Tabella D.5) |                         |
|-----------------------------------|----------------------|------------------|------------------------------------------------------------------------------|-----------------------------------|----------------------|----------------------|--------------|------|-----|------------------------------|----------------------------------------------------------------|--------------------------------------|---------------------------------------------------------------------------------------------------------------------------------------------------------------------------------------------------------------|---------------------------------------|-------------------------------------|--------------|------------|-------------------------------|-------------------------|------------------------------------------------------------------------------------|---------------------------------------------------------------------------------------------------------|----------------------------------|----------------------------------------------------------------------------------|-------------------------|
|                                   |                      |                  |                                                                              |                                   |                      |                      | Reg          | Prov | Com |                              |                                                                |                                      |                                                                                                                                                                                                               |                                       | Primo anno                          | Secondo anno | Terzo anno | Costi su annualità successiva | Importo complessivo (9) | Valore degli eventuali immobili di cui alla scheda C collegati all'intervento (10) | Scadenza temporale ultima per l'utilizzo dell'eventuale finanziamento derivante da contrazione di mutuo | Apporto di capitale privato (11) |                                                                                  |                         |
|                                   |                      |                  |                                                                              |                                   |                      |                      |              |      |     |                              |                                                                |                                      |                                                                                                                                                                                                               |                                       |                                     |              |            |                               |                         |                                                                                    |                                                                                                         | Importo                          |                                                                                  | Tipologia (Tabella D.4) |
| L01907990012202100003             | 2019/72              | J17H18001710001  | 2021                                                                         | TIZZANI MATTEO                    | No                   | No                   | 001          | 001  | 272 | ITC11                        | 07 - Manutenzione straordinaria                                | 01.01 - Stradali                     | INDAGINE E STUDI ED INTERVENTI SULLE OPERE ARTE, FONTI E VIADOTTI. ANNO 2021                                                                                                                                  | 1                                     | 125.000,00                          | 375.000,00   | 0,00       | 0,00                          | 500.000,00              | 0,00                                                                               |                                                                                                         | 0,00                             |                                                                                  |                         |
| L01907990012202100004             | 2019/73              | J17H18001730001  | 2021                                                                         | TIZZANI MATTEO                    | No                   | No                   | 001          | 001  | 272 | ITC11                        | 07 - Manutenzione straordinaria                                | 01.01 - Stradali                     | PIANO DI MANUTENZIONE STRAORDINARIA SULLE OPERE D'ARTE LUNGO LE STRADE PROVINCIALI DEL SERVIZIO VIABILITA' 1. ANNO 2021                                                                                       | 1                                     | 75.000,00                           | 225.000,00   | 0,00       | 0,00                          | 300.000,00              | 0,00                                                                               |                                                                                                         | 0,00                             |                                                                                  |                         |
| L01907990012202100005             | 2019/74              | J17H18001750001  | 2021                                                                         | BERGESE SABRINA                   | No                   | No                   | 001          | 001  | 272 | ITC11                        | 07 - Manutenzione straordinaria                                | 01.01 - Stradali                     | PIANO DI MANUTENZIONE STRAORDINARIA SULLE OPERE D'ARTE LUNGO LE STRADE PROVINCIALI DEL SERVIZIO VIABILITA' 2. ANNO 2021                                                                                       | 1                                     | 75.000,00                           | 225.000,00   | 0,00       | 0,00                          | 300.000,00              | 0,00                                                                               |                                                                                                         | 0,00                             |                                                                                  |                         |
| L01907990012202100006             | 2019/75              | J17H18001770001  | 2021                                                                         | TIZZANI MATTEO                    | No                   | No                   | 001          | 001  | 272 | ITC11                        | 07 - Manutenzione straordinaria                                | 01.01 - Stradali                     | INTERVENTI DI RIPRISTINO BARRIERE CON FORNITURA E POSA SULLE STRADE PROVINCIALI DEL SERVIZIO VIABILITA' 1.                                                                                                    | 1                                     | 138.629,66                          | 415.886,99   | 0,00       | 0,00                          | 554.518,65              | 0,00                                                                               |                                                                                                         | 0,00                             |                                                                                  |                         |
| L01907990012202100007             | 2019/77              | J17H18001790001  | 2021                                                                         | BERGESE SABRINA                   | No                   | No                   | 001          | 001  | 272 | ITC11                        | 07 - Manutenzione straordinaria                                | 01.01 - Stradali                     | INTERVENTI DI RIPRISTINO BARRIERE CON FORNITURA E POSA SULLE STRADE PROVINCIALI DEL SERVIZIO VIABILITA' 2.                                                                                                    | 1                                     | 154.518,65                          | 400.000,00   | 0,00       | 0,00                          | 554.518,65              | 0,00                                                                               |                                                                                                         | 0,00                             |                                                                                  |                         |
| L01907990012202100008             | 2019/80              | J17H18001850001  | 2021                                                                         | TIZZANI MATTEO                    | No                   | No                   | 001          | 001  | 272 | ITC11                        | 07 - Manutenzione straordinaria                                | 01.01 - Stradali                     | LAVORI DI AMMODERNAMENTO GALLERIE. ANNO 2021                                                                                                                                                                  | 1                                     | 150.000,00                          | 450.000,00   | 0,00       | 0,00                          | 600.000,00              | 0,00                                                                               |                                                                                                         | 0,00                             |                                                                                  |                         |
| L01907990012202100009             | 2019/76              | J17H18001780001  | 2021                                                                         | TIZZANI MATTEO                    | No                   | No                   | 001          | 001  | 272 | ITC11                        | 07 - Manutenzione straordinaria                                | 01.01 - Stradali                     | LAVORI DI MANUTENZIONE STRAORDINARIA ED AMMODERNAMENTO SOTTOPASSI STRADALI. ANNO 2021                                                                                                                         | 1                                     | 125.000,00                          | 375.000,00   | 0,00       | 0,00                          | 500.000,00              | 0,00                                                                               |                                                                                                         | 0,00                             |                                                                                  |                         |
| L01907990012202100014             | 2020/213             | J87H20000870003  | 2021                                                                         | BERGESE SABRINA                   | No                   | No                   | 001          | 001  | 171 | ITC11                        | 07 - Manutenzione straordinaria                                | 01.01 - Stradali                     | INTERVENTI DI COMPENSAZIONE AMBIENTALE DEL TERMOVALORIZZATORE DEL GERIBICO, SP 174 DI BORGARETTO VIA SAN LUIGI. REALIZZAZIONE DI ROTATORIA ALL'INTERSEZIONE CON STRADA RENASCIO RIVALTA IN COMUNE DI ORISSANO | 1                                     | 280.000,00                          | 40.000,00    | 0,00       | 0,00                          | 300.000,00              | 0,00                                                                               |                                                                                                         | 0,00                             |                                                                                  |                         |
| L01907990012202100015             | 2020/214             | J29E20000180002  | 2021                                                                         | ROSSO MARCO                       | No                   | No                   | 001          | 001  | 120 | ITC11                        | 09 - Manutenzione straordinaria con efficientamento energetico | 05.08 - Sociali e scolastiche        | I.I.S. CURIE-VITTORINI-GRUGLIASCO, INTERVENTI DI RIQUALIFICAZIONE ENERGETICA                                                                                                                                  | 1                                     | 400.000,00                          | 0,00         | 0,00       | 0,00                          | 400.000,00              | 0,00                                                                               |                                                                                                         | 0,00                             |                                                                                  |                         |
| L01907990012202100038             | 2020/1               | J43B20000000002  | 2021                                                                         | BOVO GABRIELE                     | No                   | No                   | 001          | 001  | 050 | ITC11                        | 07 - Manutenzione straordinaria                                | 01.04 - Marittime lacuali e fluviali | PSR 2014-2020 MISURA 4 OPERAZIONE 4.4.1 ELEMENTI NATURALIFORMI DELL'AGROECOSISTEMA PALUDE DEL LAGO DI CANDIA AZIONI DI CONSERVAZIONE DI                                                                       | 1                                     | 78.207,65                           | 0,00         | 0,00       | 0,00                          | 78.207,65               | 0,00                                                                               |                                                                                                         | 0,00                             |                                                                                  |                         |
| L01907990012202100039             | 2020/329             | J15J180000330009 | 2021                                                                         | BERGESE SABRINA                   | No                   | No                   | 001          | 001  | 263 | ITC11                        | 07 - Manutenzione straordinaria                                | 01.01 - Stradali                     | SP 23, SP215, SP-173 INTERVENTI PER LA MESSA IN SICUREZZA DEL CORPO STRADALE INTERESSATO DA DISSESTI IDROGEOLOGICI.                                                                                           | 1                                     | 100.000,00                          | 0,00         | 0,00       | 0,00                          | 100.000,00              | 0,00                                                                               |                                                                                                         | 0,00                             |                                                                                  |                         |
| L01907990012202100041             | 2020/587             | J97H20001050003  | 2021                                                                         | TIZZANI MATTEO                    | No                   | No                   | 001          | 001  | 082 | ITC11                        | 07 - Manutenzione straordinaria                                | 01.01 - Stradali                     | INTERVENTI DI COMPLETAMENTO SULLA SP 969 ROTATORIA DI CHIVASSO                                                                                                                                                | 1                                     | 50.000,00                           | 0,00         | 0,00       | 0,00                          | 50.000,00               | 0,00                                                                               |                                                                                                         | 0,00                             |                                                                                  |                         |
| L01907990012202100042             | 2020/588             | J47H20001480003  | 2021                                                                         | TIZZANI MATTEO                    | No                   | No                   | 001          | 001  | 212 | ITC11                        | 07 - Manutenzione straordinaria                                | 01.01 - Stradali                     | INTERVENTI STRUTTURALI COMPLEMENTARI PONTE SULLA SP 49                                                                                                                                                        | 1                                     | 150.000,00                          | 0,00         | 0,00       | 0,00                          | 150.000,00              | 0,00                                                                               |                                                                                                         | 0,00                             |                                                                                  |                         |
| L01907990012202100043             | 2020/596             | J34H20001820003  | 2021                                                                         | BERGESE SABRINA                   | No                   | No                   | 001          | 001  | 076 | ITC11                        | 07 - Manutenzione straordinaria                                | 01.01 - Stradali                     | REALIZZAZIONE DI INTERSEZIONE A ROTATORIA TRA LA S.P. N. 203 E VIA CAMEI IN COMUNE DI CHIRANCOCCO                                                                                                             | 1                                     | 60.000,00                           | 0,00         | 0,00       | 0,00                          | 60.000,00               | 0,00                                                                               |                                                                                                         | 0,00                             |                                                                                  |                         |
| L01907990012202100044             | 2020/278             | J16B20001290001  | 2021                                                                         | ROSSO MARCO                       | No                   | No                   | 001          | 001  | 272 | ITC11                        | 07 - Manutenzione straordinaria                                | 05.08 - Sociali e scolastiche        | COMPLESSO SCOLASTICO SULLA AALTOLAGRANSE/ROSELLI "VIA MONTECUCCOLI, 12 TORINO"INTERVENTI DI ADEGUAMENTO ANTINCENDIO                                                                                           | 1                                     | 100.000,00                          | 0,00         | 0,00       | 0,00                          | 100.000,00              | 0,00                                                                               |                                                                                                         | 0,00                             |                                                                                  |                         |
| L01907990012202100045             | 2020/279             | J16B20002830001  | 2021                                                                         | ROSSO MARCO                       | No                   | No                   | 001          | 001  | 272 | ITC11                        | 07 - Manutenzione straordinaria                                | 05.08 - Sociali e scolastiche        | GIULIO GIULIO SUCCURSALE - INTERVENTI DI ADEGUAMENTO ANTINCENDIO VIA BODONE, 11 - 10125 - VIA BELFIORE, 46 - 10125 INTERVENTI DI ADEGUAMENTO ANTINCENDIO                                                      | 1                                     | 60.000,00                           | 0,00         | 0,00       | 0,00                          | 60.000,00               | 0,00                                                                               |                                                                                                         | 0,00                             |                                                                                  |                         |
| L01907990012202100050             | 2020/291             | J91B20000090002  | 2021                                                                         | TIZZANI MATTEO                    | No                   | No                   | 001          | 001  | 272 | ITC11                        | 07 - Manutenzione straordinaria                                | 01.01 - Stradali                     | INTERVENTI DI MANUTENZIONE STRAORDINARIA ED IMPLEMENTAZIONE DEGLI IMPIANTI TECNOLOGICI DI COMPETENZA DELL'UFFICIO MONITORAGGIO E SICUREZZA STRADALE LUNGO LA RETE STRADALE DI                                 | 1                                     | 100.000,00                          | 0,00         | 0,00       | 0,00                          | 100.000,00              | 0,00                                                                               |                                                                                                         | 0,00                             |                                                                                  |                         |
| L01907990012202100051             | 2020/364             | J71E20000080003  | 2021                                                                         | SCHIARI CLAUDIO                   | No                   | No                   | 001          | 001  | 272 | ITC11                        | 07 - Manutenzione straordinaria                                | 05.08 - Sociali e scolastiche        | INTERVENTI DI ADEGUAMENTO DEGLI IMPIANTI DI ILLUMINAZIONE ORDINARIA (SOSTITUZIONE CORPI ILLUMINANTI) ZONA A                                                                                                   | 1                                     | 100.000,00                          | 0,00         | 0,00       | 0,00                          | 100.000,00              | 0,00                                                                               |                                                                                                         | 0,00                             |                                                                                  |                         |
| L01907990012202100052             | 2020/365             | J71E20000090003  | 2021                                                                         | SCHIARI CLAUDIO                   | No                   | No                   | 001          | 001  | 272 | ITC11                        | 07 - Manutenzione straordinaria                                | 05.08 - Sociali e scolastiche        | INTERVENTI DI ADEGUAMENTO DEGLI IMPIANTI DI ILLUMINAZIONE ORDINARIA (SOSTITUZIONE CORPI ILLUMINANTI) ZONA B                                                                                                   | 1                                     | 100.000,00                          | 0,00         | 0,00       | 0,00                          | 100.000,00              | 0,00                                                                               |                                                                                                         | 0,00                             |                                                                                  |                         |
| L01907990012202100053             | 2020/367             | J34H20000090003  | 2021                                                                         | SCHIARI CLAUDIO                   | No                   | No                   | 001          | 001  | 265 | ITC11                        | 07 - Manutenzione straordinaria                                | 05.08 - Sociali e scolastiche        | ISTITUTO GALILEO FERRARIS DI SETTIMO TORINESE. INTERVENTI DI ADEGUAMENTO NORMATIVO PREFABBRICATO                                                                                                              | 1                                     | 100.000,00                          | 0,00         | 0,00       | 0,00                          | 100.000,00              | 0,00                                                                               |                                                                                                         | 0,00                             |                                                                                  |                         |
| L01907990012202100054             | 2020/381             | J71E20000110003  | 2021                                                                         | SCHIARI CLAUDIO                   | No                   | No                   | 001          | 001  | 272 | ITC11                        | 07 - Manutenzione straordinaria                                | 05.08 - Sociali e scolastiche        | INTERVENTI DI MANUTENZIONE STRAORDINARIA DEGLI IMPIANTI ANTINCENDIO EDIFICI SCOLASTICI ZONA A/B                                                                                                               | 1                                     | 100.000,00                          | 0,00         | 0,00       | 0,00                          | 100.000,00              | 0,00                                                                               |                                                                                                         | 0,00                             |                                                                                  |                         |

| Codice Unico Intervento - CUI (1) | Cod. Int. Amm.ne (2) | Codice CUP (3)  | Annuale nella quale si prevede di dare avvio alla procedura di affidamento | Responsabile del procedimento (4) | Lotto funzionale (5) | Lavoro complesso (6) | Codice Istat |      |     | Localizzazione - codice NUTS | Tipologia                                                      | Settore e sottosezione intervento      | Descrizione dell'intervento                                                                                                                                                      | Livello di priorità (7) (Tabella D.3) | STIMA DEI COSTI DELL'INTERVENTO (8) |              |            |                               |                         |                                                                                    |                                                                                                         |                                  | Intervento aggiunto o variato a seguito di modifica programma (13) (Tabella D.5) |                         |
|-----------------------------------|----------------------|-----------------|----------------------------------------------------------------------------|-----------------------------------|----------------------|----------------------|--------------|------|-----|------------------------------|----------------------------------------------------------------|----------------------------------------|----------------------------------------------------------------------------------------------------------------------------------------------------------------------------------|---------------------------------------|-------------------------------------|--------------|------------|-------------------------------|-------------------------|------------------------------------------------------------------------------------|---------------------------------------------------------------------------------------------------------|----------------------------------|----------------------------------------------------------------------------------|-------------------------|
|                                   |                      |                 |                                                                            |                                   |                      |                      | Reg          | Prov | Com |                              |                                                                |                                        |                                                                                                                                                                                  |                                       | Primo anno                          | Secondo anno | Terzo anno | Costi su annualità successiva | Importo complessivo (9) | Valore degli eventuali immobili di cui alla scheda C collegati all'intervento (10) | Scadenza temporale ultima per l'utilizzo dell'eventuale finanziamento derivante da contrazione di mutuo | Apporto di capitale privato (11) |                                                                                  |                         |
|                                   |                      |                 |                                                                            |                                   |                      |                      |              |      |     |                              |                                                                |                                        |                                                                                                                                                                                  |                                       |                                     |              |            |                               |                         |                                                                                    |                                                                                                         | Importo                          |                                                                                  | Tipologia (Tabella D.4) |
| L01907990012202100055             | 2020/364             | J57H20000840003 | 2021                                                                       | TIZZANI MATTEO                    | No                   | No                   | 001          | 001  | 217 | ITC11                        | 07 - Manutenzione straordinaria                                | 01.01 - Stradali                       | S.P. N. 460 DEL GRAN PARADISO. INTERVENTI DI COMPLETAMENTO DELL'INTERSEZIONE A ROTATORIA CON LA S.P. N. 87 DI BOSCONERO IN FRAZIONE CASIGNA VITTORIA (COMUNE DI RIVAROLO C.C.SE) | 1                                     | 75.000,00                           | 0,00         | 0,00       | 0,00                          | 75.000,00               | 0,00                                                                               |                                                                                                         | 0,00                             |                                                                                  |                         |
| L01907990012202100056             | 2020/390             | J87H20001640003 | 2021                                                                       | TIZZANI MATTEO                    | No                   | No                   | 001          | 001  | 171 | ITC11                        | 09 - Manutenzione straordinaria con efficientamento energetico | 01.01 - Stradali                       | S.P. N. 776 IMPIANTO DI ILLUMINAZIONE ROTATORIA ACCESSO OSPEDALE S. LUIGI IN COMUNE DI ORBASSANO.                                                                                | 1                                     | 60.000,00                           | 0,00         | 0,00       | 0,00                          | 60.000,00               | 0,00                                                                               |                                                                                                         | 0,00                             |                                                                                  |                         |
| L01907990012202100089             | 2020/809             | J67H20002850002 | 2021                                                                       | BERGESE SABRINA                   | Si                   | No                   | 001          | 001  | 070 | ITC11                        | 07 - Manutenzione straordinaria                                | 01.01 - Stradali                       | S.P. 152 DI ZUCCHEA. INTERVENTO DI RIPRISTINO DEL GUADO SUL TORRENTE PELLICE IN COMUNE DI CAVOUR.                                                                                | 1                                     | 200.000,00                          | 450.000,00   | 0,00       | 0,00                          | 650.000,00              | 0,00                                                                               |                                                                                                         | 0,00                             |                                                                                  |                         |
| L01907990012202100094             | 2020/838             | J87D20000050002 | 2021                                                                       | GENNARI MARCO                     | No                   | No                   | 001          | 001  | 306 | ITC11                        | 99 - Altro                                                     | 02.15 - Risorse idriche e acque reflue | RICONNESSIONE E RIQUALIFICAZIONE DI RISORSE AFFERENTI AL TORRENTE PELLICE                                                                                                        | 1                                     | 117.832,56                          | 0,00         | 0,00       | 0,00                          | 117.832,56              | 0,00                                                                               |                                                                                                         | 0,00                             |                                                                                  |                         |
| L01907990012202000236             | 2020/713             | J17H20001630001 | 2021                                                                       | BERGESE SABRINA                   | No                   | No                   | 001          | 001  | 163 | ITC11                        | 07 - Manutenzione straordinaria                                | 01.01 - Stradali                       | SP 119 e SP 119 DIR 2 DI MORICONDO. MESSA IN SICUREZZA E RIFACIMENTO OPERE                                                                                                       | 1                                     | 440.527,84                          | 0,00         | 0,00       | 0,00                          | 440.527,84              | 0,00                                                                               |                                                                                                         | 0,00                             |                                                                                  |                         |
| L01907990012202100065             | 2020/728             | J77H20002550001 | 2021                                                                       | TIZZANI MATTEO                    | No                   | No                   | 001          | 001  | 272 | ITC11                        | 07 - Manutenzione straordinaria                                | 01.01 - Stradali                       | INTERVENTI DI MANUTENZIONE STRAORDINARIA ED IMPLEMENTAZIONE DEGLI IMPIANTI TECNOLOGICI DI COMPETENZA DELL'UFFICIO MONITORAGGIO E SICUREZZA STRADALE LUNGO LA RETE STRADALE DI    | 1                                     | 12.500,00                           | 37.500,00    | 0,00       | 0,00                          | 50.000,00               | 0,00                                                                               |                                                                                                         | 0,00                             |                                                                                  |                         |
| L01907990012201800010             | 2018/264             | J77H1800010003  | 2021                                                                       | TIZZANI MATTEO                    | No                   | No                   | 001          | 001  | 086 | ITC11                        | 07 - Manutenzione straordinaria                                | 01.04 - Marittime lacuali e fluviali   | SP 18 DI ROBASSOMERO. INTERVENTO DI CONSOLIDAMENTO DELLA BRUGLIA DEL PONTE SUL TORRENTE STURA AL KM 4+500 IN COMUNE DI CIRIÈ                                                     | 1                                     | 936.820,23                          | 0,00         | 0,00       | 0,00                          | 980.000,00              | 0,00                                                                               |                                                                                                         | 0,00                             |                                                                                  |                         |
| L01907990012201800016             | 2018/256             | J37H1800010003  | 2021                                                                       | TIZZANI MATTEO                    | No                   | No                   | 001          | 001  | 301 | ITC11                        | 07 - Manutenzione straordinaria                                | 01.04 - Marittime lacuali e fluviali   | SP 724 DI VILLANOVA. INTERVENTI DI RIPRISTINO SOGLIA IN MASSI IN CORRISPONDENZA DEL PONTE SUL TORRENTE STURA. INTERVENTO FINALE DI                                               | 1                                     | 1.456.797,81                        | 0,00         | 0,00       | 0,00                          | 1.500.000,00            | 0,00                                                                               |                                                                                                         | 0,00                             |                                                                                  |                         |
| L01907990012202000190             | 2020/389             | J87H20001630003 | 2021                                                                       | BERGESE SABRINA                   | Si                   | No                   | 001          | 001  | 142 | ITC11                        | 07 - Manutenzione straordinaria                                | 01.01 - Stradali                       | SP N. 158 DI GARZIGLIANA. INTERVENTI DI MIGLIORAMENTO DELLA SEDE STRADALE NEL TRATTO GARZIGLIANA - MACELLO II LOTTO                                                              | 1                                     | 250.000,00                          | 0,00         | 0,00       | 0,00                          | 250.000,00              | 0,00                                                                               |                                                                                                         | 0,00                             |                                                                                  |                         |
| L01907990012201900039             | 2019/129             | J87H18002150003 | 2021                                                                       | BERGESE SABRINA                   | No                   | No                   | 001          | 001  | 111 | ITC11                        | 07 - Manutenzione straordinaria                                | 01.01 - Stradali                       | SP N. 158 DI GARZIGLIANA. INTERVENTI DI MIGLIORAMENTO DELLA SEDE STRADALE NEL TRATTO GARZIGLIANA - MACELLO                                                                       | 1                                     | 387.316,00                          | 0,00         | 0,00       | 0,00                          | 400.000,00              | 0,00                                                                               |                                                                                                         | 0,00                             |                                                                                  |                         |
| L01907990012201900058             | 2019/70              | J17H18001630001 | 2021                                                                       | BERGESE SABRINA                   | No                   | No                   | 001          | 001  | 272 | ITC11                        | 07 - Manutenzione straordinaria                                | 01.01 - Stradali                       | PIANO DI MANUTENZIONE STRAORDINARIA SULLE OPERE DIVERTE LUNGO LE STRADE PROVINCIALI DEL SERVIZIO VIABILITAZ. ANNO 2020                                                           | 1                                     | 300.000,00                          | 0,00         | 0,00       | 0,00                          | 300.000,00              | 0,00                                                                               |                                                                                                         | 0,00                             |                                                                                  |                         |
| L01907990012201900067             | 2019/66              | J17H18001580001 | 2021                                                                       | BERGESE SABRINA                   | No                   | No                   | 001          | 001  | 272 | ITC11                        | 07 - Manutenzione straordinaria                                | 01.01 - Stradali                       | INTERVENTI DI RIPRISTINO BARRIERE CON FONITUBA E PISA SULLE STRADE PROVINCIALI DEL SERVIZIO VIABILITAZ. 2.                                                                       | 1                                     | 554.518,65                          | 0,00         | 0,00       | 0,00                          | 554.518,65              | 0,00                                                                               |                                                                                                         | 0,00                             |                                                                                  |                         |
| L01907990012201900145             | 2015/43888           | J67H15001700002 | 2021                                                                       | BERGESE SABRINA                   | No                   | No                   | 001          | 001  | 115 | ITC11                        | 07 - Manutenzione straordinaria                                | 01.04 - Marittime lacuali e fluviali   | DIFESE SPONDALE A PROTEZIONE PONTE DELLA COLLETTA TRA GIAVENO E CUMANA                                                                                                           | 1                                     | 283.835,49                          | 0,00         | 0,00       | 0,00                          | 300.000,00              | 0,00                                                                               |                                                                                                         | 0,00                             |                                                                                  |                         |
| L0190799012201900146              | 2019/431             | J47H19001420002 | 2021                                                                       | BERGESE SABRINA                   | Si                   | No                   | 001          | 001  | 032 | ITC11                        | 07 - Manutenzione straordinaria                                | 01.01 - Stradali                       | EXSS 24 ADEGUAMENTO FUNZIONALE TRATTO BORGIONE DI SUSI 1 STRALCIO                                                                                                                | 1                                     | 2.994.303,09                        | 0,00         | 0,00       | 0,00                          | 3.000.000,00            | 0,00                                                                               |                                                                                                         | 0,00                             |                                                                                  |                         |
| L01907990012201900156             | 2019/445             | J47H19001430002 | 2021                                                                       | BERGESE SABRINA                   | No                   | No                   | 001          | 001  | 201 | ITC11                        | 07 - Manutenzione straordinaria                                | 01.01 - Stradali                       | SP N. 23 DEL BASTIERE DA PROGR. 77+800 A 91+400 INTERVENTI DI MANUTENZIONE STRAORDINARIA TRATTO PRAGELATO-SESTIERE                                                               | 1                                     | 1.400.000,00                        | 0,00         | 0,00       | 0,00                          | 1.400.000,00            | 0,00                                                                               |                                                                                                         | 0,00                             |                                                                                  |                         |
| L01907990012201900157             | 2019/446             | J87H19001680002 | 2021                                                                       | BERGESE SABRINA                   | No                   | No                   | 001          | 001  | 202 | ITC11                        | 07 - Manutenzione straordinaria                                | 01.01 - Stradali                       | SP N. 169 DELLA VAL GERMANISCA. INTERVENTI DI MANUTENZIONE STRAORDINARIA E MIGLIORAMENTO DELLA SICUREZZA STRADALE DAL KM 10+000 AL KM                                            | 1                                     | 600.000,00                          | 0,00         | 0,00       | 0,00                          | 600.000,00              | 0,00                                                                               |                                                                                                         | 0,00                             |                                                                                  |                         |
| L01907990012201900171             | 2019/507             | J57H19001500003 | 2021                                                                       | BERGESE SABRINA                   | No                   | No                   | 001          | 001  | 006 | ITC11                        | 07 - Manutenzione straordinaria                                | 01.01 - Stradali                       | SP N. 188 DIR 02 DI VILLARORA. INTERVENTO DI MIGLIORAMENTO DELLA SEDE VIARIA DAL KM 0+807 AL KM 1+277 IN COMUNE DI ALMESE                                                        | 1                                     | 194.225,26                          | 0,00         | 0,00       | 0,00                          | 200.000,00              | 0,00                                                                               |                                                                                                         | 0,00                             |                                                                                  |                         |
| L01907990012201900174             | 2019/510             | J57H19002300003 | 2021                                                                       | BERGESE SABRINA                   | No                   | No                   | 001          | 001  | 180 | ITC11                        | 07 - Manutenzione straordinaria                                | 01.01 - Stradali                       | SISTEMAZIONE INTERSEZIONE A ROTATORIA LUNGO LA SP N. 222 DI CHERIN IN CORRISPONDENZA DELLE INTERSEZIONI CON LA SP N. 4 DI BALDISSERO NEI COMUNI DI PAVAROLO E MONTALDO TORNESE   | 1                                     | 375.000,00                          | 0,00         | 0,00       | 0,00                          | 375.000,00              | 0,00                                                                               |                                                                                                         | 0,00                             |                                                                                  |                         |
| L01907990012202000189             | 2019/508             | J37H20001120003 | 2021                                                                       | BERGESE SABRINA                   | No                   | No                   | 001          | 001  | 013 | ITC11                        | 07 - Manutenzione straordinaria                                | 01.01 - Stradali                       | REALIZZAZIONE ROTATORIA ALL'INTERSEZIONE TRA LA SP 24 E LA SP 197 IN COMUNE DI ANGLIARI                                                                                          | 1                                     | 260.000,00                          | 0,00         | 0,00       | 0,00                          | 260.000,00              | 0,00                                                                               |                                                                                                         | 0,00                             |                                                                                  |                         |
| L01907990012202100098             | 2020/280             | J16B20000930002 | 2021                                                                       | SCHIARI CLAUDIO                   | No                   | No                   | 001          | 001  | 272 | ITC11                        | 07 - Manutenzione straordinaria                                | 05.06 - Sociali e scolastiche          | LICEO BRUNO - VIA MARNIZZI 1 - TORINO - INTERVENTI DI ADEGUAMENTO ANTINCENDIO                                                                                                    | 1                                     | 100.000,00                          | 0,00         | 0,00       | 0,00                          | 100.000,00              | 0,00                                                                               |                                                                                                         | 0,00                             |                                                                                  |                         |
| L01907990012202100099             | 2020/281             | J16B20001360001 | 2021                                                                       | ROSSO MARCO                       | No                   | No                   | 001          | 001  | 272 | ITC11                        | 07 - Manutenzione straordinaria                                | 05.06 - Sociali e scolastiche          | I.I.S. COPRENICO - LUXEMBURG-CORSO CAO PLINO, 2-6 - TORINO- INTERVENTI DI ADEGUAMENTO ANTINCENDIO                                                                                | 1                                     | 100.000,00                          | 0,00         | 0,00       | 0,00                          | 100.000,00              | 0,00                                                                               |                                                                                                         | 0,00                             |                                                                                  |                         |
| L01907990012202100100             | 2020/282             | J16B20002920001 | 2021                                                                       | ROSSO MARCO                       | No                   | No                   | 001          | 001  | 191 | ITC11                        | 07 - Manutenzione straordinaria                                | 05.06 - Sociali e scolastiche          | CURIE / BUNIVA - SUCCURSIALE - INTERVENTI DI ADEGUAMENTO ANTINCENDIO STRADA DEI                                                                                                  | 1                                     | 100.000,00                          | 0,00         | 0,00       | 0,00                          | 100.000,00              | 0,00                                                                               |                                                                                                         | 0,00                             |                                                                                  |                         |



| Codice Unico Intervento - CUI (1) | Cod. Int. Ann. n. (2) | Codice CUP (3)  | Annuale nella quale si prevede di dare avvio alla procedura di affidamento | Responsabile del procedimento (4) | Lotto funzionale (5) | Lavoro complesso (6) | Codice Istat |      |     | Localizzazione - codice NUTS | Tipologia                       | Settore e sottosezione intervento | Descrizione dell'intervento                                                                                                                                                                                              | Livello di priorità (7) (Tabella D.3) | STIMA DEI COSTI DELL'INTERVENTO (8) |              |              |                               |                         |                                                                                    |                                                                                                         |                                  | Intervento aggiunto o variato a seguito di modifica programma (13) (Tabella D.5) |                         |
|-----------------------------------|-----------------------|-----------------|----------------------------------------------------------------------------|-----------------------------------|----------------------|----------------------|--------------|------|-----|------------------------------|---------------------------------|-----------------------------------|--------------------------------------------------------------------------------------------------------------------------------------------------------------------------------------------------------------------------|---------------------------------------|-------------------------------------|--------------|--------------|-------------------------------|-------------------------|------------------------------------------------------------------------------------|---------------------------------------------------------------------------------------------------------|----------------------------------|----------------------------------------------------------------------------------|-------------------------|
|                                   |                       |                 |                                                                            |                                   |                      |                      | Reg          | Prov | Com |                              |                                 |                                   |                                                                                                                                                                                                                          |                                       | Primo anno                          | Secondo anno | Terzo anno   | Costi su annualità successiva | Importo complessivo (9) | Valore degli eventuali immobili di cui alla scheda C collegati all'intervento (10) | Scadenza temporale ultima per l'utilizzo dell'eventuale finanziamento derivante da contrazione di mutuo | Apporto di capitale privato (11) |                                                                                  |                         |
|                                   |                       |                 |                                                                            |                                   |                      |                      |              |      |     |                              |                                 |                                   |                                                                                                                                                                                                                          |                                       |                                     |              |              |                               |                         |                                                                                    |                                                                                                         | Importo                          |                                                                                  | Tipologia (Tabella D.4) |
|                                   |                       |                 |                                                                            |                                   |                      |                      |              |      |     |                              |                                 | - CHAMPLAS DU COL                 |                                                                                                                                                                                                                          |                                       |                                     |              |              |                               |                         |                                                                                    |                                                                                                         |                                  |                                                                                  |                         |
| L01907990012202100141             | 2021/219              | J27H21001140003 | 2021                                                                       | BERGESE SABRINA                   | No                   | No                   | 001          | 001  | 263 | ITC11                        | 07 - Manutenzione straordinaria | 01.01 - Stradali                  | INTERVENTI DI RIPRISTINO E MANUTENZIONE STRAORDINARIA DELLE PROTEZIONI MARGINALI DELLA S.P. N. 23 DEL SESTRIERE DAL KM 93+000 AL KM 103+000                                                                              | 1                                     | 150.000,00                          | 0,00         | 0,00         | 0,00                          | 150.000,00              | 0,00                                                                               |                                                                                                         | 0,00                             |                                                                                  | 2                       |
| L01907990012202100145             | 2021/238              | J77H21002020003 | 2021                                                                       | ROSSO MARCO                       | No                   | No                   | 001          | 001  | 272 | ITC11                        | 07 - Manutenzione straordinaria | 05.08 - Sociali e scolastiche     | EDIFICI DI COMPETENZA DELLA DIREZIONE UA6. INTERVENTI DI MANUTENZIONE STRAORDINARIA IMPIANTI ELETTRICI.                                                                                                                  | 1                                     | 100.000,00                          | 0,00         | 0,00         | 0,00                          | 100.000,00              | 0,00                                                                               |                                                                                                         | 0,00                             |                                                                                  | 2                       |
| L01907990012202100146             | 2021/239              | J77H21002030003 | 2021                                                                       | ROSSO MARCO                       | No                   | No                   | 001          | 001  | 272 | ITC11                        | 07 - Manutenzione straordinaria | 05.08 - Sociali e scolastiche     | EDIFICI VARI DELLA DIREZIONE UA6. INTERVENTI DI RIMOZIONE AMIANTO.                                                                                                                                                       | 1                                     | 100.000,00                          | 0,00         | 0,00         | 0,00                          | 100.000,00              | 0,00                                                                               |                                                                                                         | 0,00                             |                                                                                  | 2                       |
| L01907990012202100148             | 2021/241              | J27H21001270003 | 2021                                                                       | ROSSO MARCO                       | No                   | No                   | 001          | 001  | 120 | ITC11                        | 07 - Manutenzione straordinaria | 05.08 - Sociali e scolastiche     | I.I.S. CURIE-VITTORINI VIA CREA 300CORSO ALLAMANO 130 GRUGLIASCO. RECUPERO LOCALI SCOLASTICI.                                                                                                                            | 1                                     | 130.000,00                          | 0,00         | 0,00         | 0,00                          | 130.000,00              | 0,00                                                                               |                                                                                                         | 0,00                             |                                                                                  | 2                       |
| L01907990012202100149             | 2021/242              | J77H21002040003 | 2021                                                                       | ROSSO MARCO                       | No                   | No                   | 001          | 001  | 272 | ITC11                        | 07 - Manutenzione straordinaria | 05.08 - Sociali e scolastiche     | INTERVENTI VARI DI ADEGUAMENTO NORMATIVO.                                                                                                                                                                                | 1                                     | 20.000,00                           | 0,00         | 0,00         | 0,00                          | 20.000,00               | 0,00                                                                               |                                                                                                         | 0,00                             |                                                                                  | 2                       |
| L01907990012202100153             | 2021/249              | J17H21000980003 | 2021                                                                       | SCHIARI CLAUDIO                   | No                   | No                   | 001          | 001  | 272 | ITC11                        | 07 - Manutenzione straordinaria | 05.08 - Sociali e scolastiche     | IST. PASSONI SUCURSIALE TORINO INTERVENTI DI                                                                                                                                                                             | 1                                     | 40.000,00                           | 0,00         | 0,00         | 0,00                          | 40.000,00               | 0,00                                                                               |                                                                                                         | 0,00                             |                                                                                  | 2                       |
| L01907990012202100154             | 2021/250              | J17H21000990003 | 2021                                                                       | SCHIARI CLAUDIO                   | No                   | No                   | 001          | 001  | 047 | ITC11                        | 07 - Manutenzione straordinaria | 05.08 - Sociali e scolastiche     | IST. UBERTINI DI CALLISO INTERVENTI A COMPLETAMENTO DI NUOVI LABORATORI DIDATTICI.                                                                                                                                       | 1                                     | 40.000,00                           | 0,00         | 0,00         | 0,00                          | 40.000,00               | 0,00                                                                               |                                                                                                         | 0,00                             |                                                                                  | 2                       |
| L01907990012202100155             | 2021/251              | J17H21001000003 | 2021                                                                       | SCHIARI CLAUDIO                   | No                   | No                   | 001          | 001  | 272 | ITC11                        | 07 - Manutenzione straordinaria | 05.08 - Sociali e scolastiche     | EDIFICIO MIUR DI VIA COAZZI. INTERVENTI DI MESSA IN SICUREZZA EDIFICIO ED AREE                                                                                                                                           | 1                                     | 50.000,00                           | 0,00         | 0,00         | 0,00                          | 50.000,00               | 0,00                                                                               |                                                                                                         | 0,00                             |                                                                                  | 2                       |
| L01907990012202100156             | 2021/252              | J47H21001390003 | 2021                                                                       | SCHIARI CLAUDIO                   | No                   | No                   | 001          | 001  | 086 | ITC11                        | 07 - Manutenzione straordinaria | 05.08 - Sociali e scolastiche     | ISTITUTO FERMI E GALILEI DI CIRIÉ. INTERVENTI DI SISTEMAZIONE E MESSA IN SICUREZZA AREE SPORTIVE ESTERNE                                                                                                                 | 1                                     | 60.000,00                           | 0,00         | 0,00         | 0,00                          | 60.000,00               | 0,00                                                                               |                                                                                                         | 0,00                             |                                                                                  | 2                       |
| L01907990012202100157             | 2021/253              | J17H21001010003 | 2021                                                                       | SCHIARI CLAUDIO                   | No                   | No                   | 001          | 001  | 272 | ITC11                        | 07 - Manutenzione straordinaria | 05.08 - Sociali e scolastiche     | ISTITUTI VARI DI COMPETENZA DELLA DIREZIONE UA5 INTERVENTI DI MANUTENZIONE RIPARATIVA IMPIANTI ELETTRICI E DI RILEVAZIONE INCENDI.                                                                                       | 1                                     | 90.000,00                           | 10.000,00    | 0,00         | 0,00                          | 100.000,00              | 0,00                                                                               |                                                                                                         | 0,00                             |                                                                                  | 2                       |
| L01907990012202100158             | 2021/254              | J17H21001020003 | 2021                                                                       | SCHIARI CLAUDIO                   | No                   | No                   | 001          | 001  | 272 | ITC11                        | 07 - Manutenzione straordinaria | 05.08 - Sociali e scolastiche     | INTERVENTI DI MANUTENZIONE STRAORDINARIA DEGLI EDIFICI SCOLASTICI DI COMPETENZA UA5                                                                                                                                      | 1                                     | 60.000,00                           | 20.000,00    | 0,00         | 0,00                          | 80.000,00               | 0,00                                                                               |                                                                                                         | 0,00                             |                                                                                  | 2                       |
| L01907990012202100126             | 2021/177              | J38B20000470001 | 2022                                                                       | SCHIARI CLAUDIO                   | No                   | No                   | 001          | 001  | 292 | ITC11                        | 07 - Manutenzione straordinaria | 05.08 - Sociali e scolastiche     | LICEO JU'AVARA VIA BUZZI, 16 A VENARIA REALE MESSA IN SICUREZZA SOLAIE E SOSTITUZIONE SERRAMENTI.                                                                                                                        | 1                                     | 20.000,00                           | 380.000,00   | 0,00         | 0,00                          | 400.000,00              | 0,00                                                                               |                                                                                                         | 0,00                             |                                                                                  | 1                       |
| L01907990012202000210             | 2020/624              | J77H20001890001 | 2022                                                                       | TIZZANI MATTEO                    | No                   | No                   | 001          | 001  | 272 | ITC11                        | 07 - Manutenzione straordinaria | 01.01 - Stradali                  | MANUTENZIONE STRAORDINARIA PISTE CICLABILI                                                                                                                                                                               | 1                                     | 200.000,00                          | 800.000,00   | 0,00         | 0,00                          | 1.000.000,00            | 0,00                                                                               |                                                                                                         | 0,00                             |                                                                                  |                         |
| L01907990012202100032             | 2020/695              | J67H20002530002 | 2022                                                                       | TIZZANI MATTEO                    | No                   | No                   | 001          | 001  | 068 | ITC11                        | 07 - Manutenzione straordinaria | 01.01 - Stradali                  | S.P. N. 117 DI CORDOVA. INTERVENTO DI RICOSTRUZIONE DEL CORPO STRADALE A SEGUITO DI MOVIMENTO FRANOSO AL KM 4+000 CIRCA. INTERVENTI DI COMPLETAMENTO MESSA IN SICUREZZA                                                  | 1                                     | 300.000,00                          | 0,00         | 0,00         | 0,00                          | 300.000,00              | 0,00                                                                               |                                                                                                         | 0,00                             |                                                                                  |                         |
| L01907990012202100025             | 2020/142              | J47H20000330001 | 2022                                                                       | BERGESE SABRINA                   | No                   | No                   | 001          | 001  | 122 | ITC11                        | 07 - Manutenzione straordinaria | 01.01 - Stradali                  | S.P. N. 2302 DEL SESTRIERE. INTERVENTI DI MANUTENZIONE STRAORDINARIA PER IL CONSOLIDAMENTO STRUTTURALE E DI DIFESA IDRAULICA DELLE FONDAZIONI DEL PONTE SUL TORRENTE CHISONE ALLA KM 4+500 IN COMUNE DI INVERSO PINASCA. | 1                                     | 250.000,00                          | 550.000,00   | 0,00         | 0,00                          | 800.000,00              | 0,00                                                                               |                                                                                                         | 0,00                             |                                                                                  |                         |
| L01907990012202100059             | 2020/722              | J77H20002490001 | 2022                                                                       | TIZZANI MATTEO                    | No                   | No                   | 001          | 001  | 313 | ITC11                        | 07 - Manutenzione straordinaria | 01.01 - Stradali                  | PIANO DI MANUTENZIONE STRAORDINARIA SULLE OPERE D'ARTE LUNGO LE STRADE PROVINCIALI DELLA DIREZIONE VIABILITA' - SR 92 DELLA VALLE DI VIU' - MANUTENZIONE STRAORDINARIA PONTE IN CEMENTO ARMATO A VIA INFERIORE E ALTRI   | 1                                     | 116.642,46                          | 349.927,39   | 0,00         | 0,00                          | 466.569,85              | 0,00                                                                               |                                                                                                         | 0,00                             |                                                                                  |                         |
| L01907990012202100020             | 2020/137              | J47H20000310001 | 2022                                                                       | TIZZANI MATTEO                    | No                   | No                   | 001          | 001  | 086 | ITC11                        | 07 - Manutenzione straordinaria | 01.01 - Stradali                  | S.P. N. 18 DI ROBASSOMERO. INTERVENTI DI MANUTENZIONE STRAORDINARIA PER IL RIPRISTINO STRUTTURALE DEL PONTE SUL TORRENTE STURA DI LANZO ALLA KM 3+700 IN COMUNE DI CIRIÉ.                                                | 1                                     | 200.000,00                          | 1.050.000,00 | 250.000,00   | 0,00                          | 1.500.000,00            | 0,00                                                                               |                                                                                                         | 0,00                             |                                                                                  |                         |
| L01907990012202100019             | 2020/136              | J71B20000060001 | 2022                                                                       | TIZZANI MATTEO                    | No                   | No                   | 001          | 001  | 068 | ITC11                        | 01 - Nuova realizzazione        | 01.01 - Stradali                  | S.P. N. 92 DI CASTIGLIONE. COSTRUZIONE NUOVO PONTE SUL FIUME PO ALLA KM 1+450 NEI COMUNI DI CASTIGLIONE TORINESE E SETTIMO                                                                                               | 1                                     | 400.000,00                          | 400.000,00   | 6.000.000,00 | 5.200.000,00                  | 12.000.000,00           | 0,00                                                                               |                                                                                                         | 0,00                             |                                                                                  |                         |
| L01907990012202100022             | 2020/139              | J31B20000090001 | 2022                                                                       | TIZZANI MATTEO                    | No                   | No                   | 001          | 001  | 058 | ITC11                        | 01 - Nuova realizzazione        | 01.01 - Stradali                  | S.P. N. 122 DI VILLASTELLONE. COSTRUZIONE NUOVO PONTE SUL FIUME PO ALLA KM 1+200 IN COMUNE DI CARIGNANO.                                                                                                                 | 1                                     | 400.000,00                          | 400.000,00   | 8.400.000,00 | 7.600.000,00                  | 16.800.000,00           | 0,00                                                                               |                                                                                                         | 0,00                             |                                                                                  |                         |
| L01907990012202100023             | 2020/140              | J57H20000400001 | 2022                                                                       | TIZZANI MATTEO                    | No                   | No                   | 001          | 001  | 294 | ITC11                        | 07 - Manutenzione straordinaria | 01.01 - Stradali                  | S.P. N. 107 BRUSASCO. INTERVENTI DI MANUTENZIONE STRAORDINARIA PER IL RISANAMENTO STRUTTURALE CONSERVATIVO DEL PONTE SUL FIUME PO                                                                                        | 1                                     | 420.000,00                          | 3.150.000,00 | 2.430.000,00 | 0,00                          | 6.000.000,00            | 0,00                                                                               |                                                                                                         | 0,00                             |                                                                                  |                         |

| Codice Unico Intervento - CUI (1) | Cod. Int. Amm.ne (2) | Codice CUP (3)  | Annullata nella quale si prevede di dare avvio alla procedura di affidamento | Responsabile del procedimento (4) | Lotto funzionale (5) | Lavoro complesso (6) | Codice Istat |      |     | Localizzazione - codice NUTS | Tipologia                                                      | Settore e sottosectore intervento | Descrizione dell'intervento                                                                                                                                                            | Livello di priorità (7) (Tabella D.3) | STIMA DEI COSTI DELL'INTERVENTO (8) |              |              |                               |                         |                                                                                    |                                                                                                         | Intervento aggiunto o variato a seguito di modifica programma (13) (Tabella D.5) |                                  |                         |
|-----------------------------------|----------------------|-----------------|------------------------------------------------------------------------------|-----------------------------------|----------------------|----------------------|--------------|------|-----|------------------------------|----------------------------------------------------------------|-----------------------------------|----------------------------------------------------------------------------------------------------------------------------------------------------------------------------------------|---------------------------------------|-------------------------------------|--------------|--------------|-------------------------------|-------------------------|------------------------------------------------------------------------------------|---------------------------------------------------------------------------------------------------------|----------------------------------------------------------------------------------|----------------------------------|-------------------------|
|                                   |                      |                 |                                                                              |                                   |                      |                      | Reg          | Prov | Com |                              |                                                                |                                   |                                                                                                                                                                                        |                                       | Primo anno                          | Secondo anno | Terzo anno   | Costi su annualità successiva | Importo complessivo (9) | Valore degli eventuali immobili di cui alla scheda C collegati all'intervento (10) | Scadenza temporale ultima per l'utilizzo dell'eventuale finanziamento derivante da contrazione di mutuo |                                                                                  | Apporto di capitale privato (11) |                         |
|                                   |                      |                 |                                                                              |                                   |                      |                      |              |      |     |                              |                                                                |                                   |                                                                                                                                                                                        |                                       |                                     |              |              |                               |                         |                                                                                    |                                                                                                         |                                                                                  | Importo                          | Tipologia (Tabella D.4) |
| L01907990012202100024             | 2020/141             | J47H20000320001 | 2022                                                                         | TIZZANI MATTEO                    | No                   | No                   | 001          | 001  | 293 | ITC11                        | 07 - Manutenzione straordinaria                                | 01.01 - Stradali                  | 5-200 IN COMUNE DI VERRUA SAVOIA.                                                                                                                                                      | 1                                     | 275.000,00                          | 2.045.000,00 | 1.180.000,00 | 0,00                          | 3.500.000,00            | 0,00                                                                               |                                                                                                         | 0,00                                                                             |                                  |                         |
| L01907990012202100026             | 2020/143             | J27H20000370001 | 2022                                                                         | BERGESE SABRINA                   | No                   | No                   | 001          | 001  | 300 | ITC11                        | 07 - Manutenzione straordinaria                                | 01.01 - Stradali                  | S.P. N. 139 DI VILLAFRANCA INTERVENTI DI MANUTENZIONE STRAORDINARIA PER IL RISANAMENTO STRUTTURALE CONSERVATIVO DEL PONTE SUL Fiume DORA BALTEA ALLA KM 9+900 IN LOCALITÀ SANT'ANNA IN | 1                                     | 230.000,00                          | 1.070.000,00 | 1.200.000,00 | 0,00                          | 2.500.000,00            | 0,00                                                                               |                                                                                                         | 0,00                                                                             |                                  |                         |
| L01907990012202100027             | 2020/144             | J37H20000470001 | 2022                                                                         | TIZZANI MATTEO                    | No                   | No                   | 001          | 001  | 301 | ITC11                        | 07 - Manutenzione straordinaria                                | 01.01 - Stradali                  | S.P. N. 724 DI VILLANOVA CANAVESE INTERVENTI DI MANUTENZIONE STRAORDINARIA PER IL RIPRISTINO STRUTTURALE DEL PONTE SULLA TORRENTE PELLICE ALLA KM 22+500 IN COMUNE DI                  | 1                                     | 200.000,00                          | 1.050.000,00 | 250.000,00   | 0,00                          | 1.500.000,00            | 0,00                                                                               |                                                                                                         | 0,00                                                                             |                                  |                         |
| L01907990012202100028             | 2020/145             | J41B2000080001  | 2022                                                                         | TIZZANI MATTEO                    | No                   | No                   | 001          | 001  | 017 | ITC11                        | 01 - Nuova realizzazione                                       | 01.01 - Stradali                  | S.P. N. 565 FREDONIANA. COSTRUZIONE NUOVO PONTE ALLA KM 9+400 IN LOCALITÀ FONTE SULLA TORRENTE CHUSSELLA NEI COMUNI DI BALDISSERO CANAVESE E STRAMBINELLO.                             | 1                                     | 400.000,00                          | 400.000,00   | 9.750.000,00 | 8.950.000,00                  | 19.500.000,00           | 0,00                                                                               |                                                                                                         | 0,00                                                                             |                                  |                         |
| L01907990012202100060             | 2020/723             | J77H20002500001 | 2022                                                                         | TIZZANI MATTEO                    | No                   | No                   | 001          | 001  | 272 | ITC11                        | 07 - Manutenzione straordinaria                                | 01.01 - Stradali                  | LAVORI DI MANUTENZIONE STRAORDINARIA DELLE PAVIMENTAZIONI SULLE STRADE DI COMPETENZA DELLA DIREZIONE VIABILITÀ 1 - DM 123/2020. ANNO 2021                                              | 1                                     | 250.000,00                          | 750.000,00   | 0,00         | 0,00                          | 1.000.000,00            | 0,00                                                                               |                                                                                                         | 0,00                                                                             |                                  |                         |
| L01907990012202100061             | 2020/724             | J77H20002510001 | 2022                                                                         | BERGESE SABRINA                   | No                   | No                   | 001          | 001  | 272 | ITC11                        | 07 - Manutenzione straordinaria                                | 01.01 - Stradali                  | LAVORI DI MANUTENZIONE STRAORDINARIA DELLE PAVIMENTAZIONI SULLE STRADE DI COMPETENZA DELLA DIREZIONE VIABILITÀ 2 - DM 123/2020. ANNO 2021                                              | 1                                     | 250.000,00                          | 750.000,00   | 0,00         | 0,00                          | 1.000.000,00            | 0,00                                                                               |                                                                                                         | 0,00                                                                             |                                  |                         |
| L01907990012202100062             | 2020/725             | J77H20002520001 | 2022                                                                         | TIZZANI MATTEO                    | No                   | No                   | 001          | 001  | 272 | ITC11                        | 07 - Manutenzione straordinaria                                | 01.01 - Stradali                  | INTERVENTI DI FORNITURA E POSA DI NUOVE TRATTE DI BARRIERE E INTERVENTI DI RIPRISTINO DI BARRIERE ESISTENTI SULLE STRADE PROVINCIALI DI COMPETENZA DELLA                               | 1                                     | 87.500,00                           | 262.500,00   | 0,00         | 0,00                          | 350.000,00              | 0,00                                                                               |                                                                                                         | 0,00                                                                             |                                  |                         |
| L01907990012202100063             | 2020/726             | J77H20002530001 | 2022                                                                         | BERGESE SABRINA                   | No                   | No                   | 001          | 001  | 272 | ITC11                        | 07 - Manutenzione straordinaria                                | 01.01 - Stradali                  | INTERVENTI DI FORNITURA E POSA DI NUOVE TRATTE DI BARRIERE E INTERVENTI DI RIPRISTINO DI BARRIERE ESISTENTI SULLE STRADE PROVINCIALI DELLA                                             | 1                                     | 15.000,00                           | 335.000,00   | 0,00         | 0,00                          | 350.000,00              | 0,00                                                                               |                                                                                                         | 0,00                                                                             |                                  |                         |
| L01907990012202100064             | 2020/727             | J77H20002540001 | 2022                                                                         | TIZZANI MATTEO                    | No                   | No                   | 001          | 001  | 272 | ITC11                        | 09 - Manutenzione straordinaria con efficientamento energetico | 01.01 - Stradali                  | INTERVENTI DI MANUTENZIONE STRAORDINARIA ED AMMODERNAMENTO DEGLI IMPIANTI ILLUMINAZIONE LUNGO LA RETE STRADALE DI COMPETENZA - ANNO 2021                                               | 1                                     | 67.245,34                           | 201.736,03   | 0,00         | 0,00                          | 268.981,37              | 0,00                                                                               |                                                                                                         | 0,00                                                                             |                                  |                         |
| L01907990012202100066             | 2020/729             | J77H20002560001 | 2022                                                                         | TIZZANI MATTEO                    | No                   | No                   | 001          | 001  | 272 | ITC11                        | 07 - Manutenzione straordinaria                                | 01.01 - Stradali                  | PIANO DI MANUTENZIONE STRAORDINARIA SULLE OPERE D'ARTE LUNGO LE STRADE PROVINCIALI DI COMPETENZA DELLA DIREZIONE VIABILITÀ 1 - DM 224/2020. ANNO 2021                                  | 1                                     | 72.043,88                           | 216.131,62   | 0,00         | 0,00                          | 288.175,50              | 0,00                                                                               |                                                                                                         | 0,00                                                                             |                                  |                         |
| L01907990012202100067             | 2020/730             | J77H20002570001 | 2022                                                                         | BERGESE SABRINA                   | No                   | No                   | 001          | 001  | 272 | ITC11                        | 07 - Manutenzione straordinaria                                | 01.01 - Stradali                  | PIANO DI MANUTENZIONE STRAORDINARIA SULLE OPERE D'ARTE LUNGO LE STRADE PROVINCIALI DELLA DIREZIONE VIABILITÀ 2 - DM 224/2020. ANNO 2021                                                | 1                                     | 88.175,50                           | 200.000,00   | 0,00         | 0,00                          | 288.175,50              | 0,00                                                                               |                                                                                                         | 0,00                                                                             |                                  |                         |
| L01907990012202100088             | 2020/808             | J47H20001940002 | 2022                                                                         | TIZZANI MATTEO                    | No                   | No                   | 001          | 001  | 131 | ITC11                        | 01 - Nuova realizzazione                                       | 01.01 - Stradali                  | SP 32 REALIZZAZIONE NUOVO PONTE A LEMIE (FRAZ. FORNO) IN SOSTITUZIONE DEL PONTE BAILEY AL CONFINO TRA IL COMUNE DI VIU' ED IL COMUNE DI                                                | 1                                     | 500.000,00                          | 750.000,00   | 0,00         | 0,00                          | 1.250.000,00            | 0,00                                                                               |                                                                                                         | 0,00                                                                             |                                  |                         |
| L01907990012202100010             | 2019/766             | J17H18001640001 | 2022                                                                         | TIZZANI MATTEO                    | No                   | No                   | 001          | 001  | 272 | ITC11                        | 07 - Manutenzione straordinaria                                | 01.01 - Stradali                  | LAVORI DI MANUTENZIONE STRAORDINARIA DELLE PAVIMENTAZIONI SULLE STRADE DEL SERVIZIO VIABILITÀ 1 - ANNO 2022                                                                            | 2                                     | 0,00                                | 625.000,00   | 1.875.000,00 | 0,00                          | 2.500.000,00            | 0,00                                                                               |                                                                                                         | 0,00                                                                             |                                  |                         |
| L01907990012202100012             | 2019/768             | J17H18001680001 | 2022                                                                         | TIZZANI MATTEO                    | No                   | No                   | 001          | 001  | 272 | ITC11                        | 07 - Manutenzione straordinaria                                | 01.01 - Stradali                  | PIANO DI MANUTENZIONE STRAORDINARIA SULLE OPERE D'ARTE E FORNITURA E POSA DI BARRIERE LUNGO LE STRADE PROVINCIALI DEL SERVIZIO VIABILITÀ 1 - ANNO 2022                                 | 2                                     | 0,00                                | 413.629,86   | 1.240.888,99 | 0,00                          | 1.654.518,85            | 0,00                                                                               |                                                                                                         | 0,00                                                                             |                                  |                         |
| L01907990012202100068             | 2020/731             | J77H20002580001 | 2022                                                                         | TIZZANI MATTEO                    | No                   | No                   | 001          | 001  | 272 | ITC11                        | 07 - Manutenzione straordinaria                                | 01.01 - Stradali                  | LAVORI DI MANUTENZIONE STRAORDINARIA DELLE PAVIMENTAZIONI SULLE STRADE DI COMPETENZA DEL SERVIZIO VIABILITÀ 1 - DM 123/2020. ANNO 2022                                                 | 2                                     | 0,00                                | 500.000,00   | 1.500.000,00 | 0,00                          | 2.000.000,00            | 0,00                                                                               |                                                                                                         | 0,00                                                                             |                                  |                         |
| L01907990012202100070             | 2020/733             | J77H20002600001 | 2022                                                                         | TIZZANI MATTEO                    | No                   | No                   | 001          | 001  | 272 | ITC11                        | 07 - Manutenzione straordinaria                                | 01.01 - Stradali                  | PIANO DI MANUTENZIONE STRAORDINARIA SULLE OPERE D'ARTE LUNGO LE STRADE PROVINCIALI DI COMPETENZA DELLA VIABILITÀ 1 - DM 123/2020. ANNO 2022                                            | 2                                     | 0,00                                | 150.000,00   | 450.000,00   | 0,00                          | 600.000,00              | 0,00                                                                               |                                                                                                         | 0,00                                                                             |                                  |                         |
| L01907990012202100071             | 2020/745             | J77H20002600001 | 2022                                                                         | TIZZANI MATTEO                    | No                   | No                   | 001          | 001  | 272 | ITC11                        | 07 - Manutenzione straordinaria                                | 01.01 - Stradali                  | PIANO DI MANUTENZIONE STRAORDINARIA SULLE OPERE D'ARTE LUNGO LE STRADE PROVINCIALI DI COMPETENZA DELLA DIREZIONE VIABILITÀ 1 - DM                                                      | 2                                     | 0,00                                | 102.919,82   | 308.759,46   | 0,00                          | 411.679,28              | 0,00                                                                               |                                                                                                         | 0,00                                                                             |                                  |                         |

| Codice Unico Intervento - CUI (1) | Cod. Int. Annuale (2) | Codice CUP (3) | Annuale nella quale si prevede di dare avvio alla procedura di affidamento | Responsabile del procedimento (4) | Lotto funzionale (5) | Lavoro complesso (6) | Codice Istat |      |     | Localizzazione - codice NUTS | Tipologia | Settore e sottosezione intervento | Descrizione dell'intervento | Livello di priorità (7) (Tabella D.3) | STIMA DEI COSTI DELL'INTERVENTO (8) |              |            |                               |                         |                                                                                    |                                                                                                         | Intervento aggiunto o variato a seguito di modifica programma (13) (Tabella D.5) |                         |
|-----------------------------------|-----------------------|----------------|----------------------------------------------------------------------------|-----------------------------------|----------------------|----------------------|--------------|------|-----|------------------------------|-----------|-----------------------------------|-----------------------------|---------------------------------------|-------------------------------------|--------------|------------|-------------------------------|-------------------------|------------------------------------------------------------------------------------|---------------------------------------------------------------------------------------------------------|----------------------------------------------------------------------------------|-------------------------|
|                                   |                       |                |                                                                            |                                   |                      |                      | Reg          | Prov | Com |                              |           |                                   |                             |                                       | Primo anno                          | Secondo anno | Terzo anno | Costi su annualità successiva | Importo complessivo (9) | Valore degli eventuali immobili di cui alla scheda C collegati all'intervento (10) | Scadenza temporale ultima per l'utilizzo dell'eventuale finanziamento derivante da contrazione di mutuo | Apporto di capitale privato (11)                                                 |                         |
|                                   |                       |                |                                                                            |                                   |                      |                      |              |      |     |                              |           |                                   |                             |                                       |                                     |              |            |                               |                         |                                                                                    |                                                                                                         | Importo                                                                          | Tipologia (Tabella D.4) |

|                       |          |                 |      |                 |    |    |     |     |     |       |                                                                |                               |                                                                                                                                                                                                   |                    |            |            |              |              |               |      |  |      |  |  |   |   |  |  |  |
|-----------------------|----------|-----------------|------|-----------------|----|----|-----|-----|-----|-------|----------------------------------------------------------------|-------------------------------|---------------------------------------------------------------------------------------------------------------------------------------------------------------------------------------------------|--------------------|------------|------------|--------------|--------------|---------------|------|--|------|--|--|---|---|--|--|--|
|                       |          |                 |      |                 |    |    |     |     |     |       |                                                                |                               |                                                                                                                                                                                                   | 22/2020, ANNO 2022 |            |            |              |              |               |      |  |      |  |  |   |   |  |  |  |
| L01907990012202100074 | 2020/735 | J17H20001650001 | 2022 | TIZZANI MATTEO  | Si | No | 001 | 001 | 128 | ITC11 | 09 - Manutenzione straordinaria con efficientamento energetico | 01.01 - Stradali              | LAVORI DI AMMODERNAMENTO GALLERIE, ANNO 2022 - SP GALLERIA DI LANZO IMPIANTI E STRUTTURA - 1 LOTTO                                                                                                | 2                  | 0,00       | 375.000,00 | 1.125.000,00 | 0,00         | 1.500.000,00  | 0,00 |  | 0,00 |  |  |   |   |  |  |  |
| L01907990012202100075 | 2020/736 | J77H20002820001 | 2022 | TIZZANI MATTEO  | No | No | 001 | 001 | 272 | ITC11 | 07 - Manutenzione straordinaria                                | 01.01 - Stradali              | LAVORI DI MANUTENZIONE STRAORDINARIA ED AMMODERNAMENTO SOTTOPASSI STRADALI, ANNO 2022                                                                                                             | 2                  | 0,00       | 125.000,00 | 375.000,00   | 0,00         | 500.000,00    | 0,00 |  | 0,00 |  |  |   |   |  |  |  |
| L01907990012202100076 | 2020/737 | J77H20002830001 | 2022 | TIZZANI MATTEO  | No | No | 001 | 001 | 272 | ITC11 | 07 - Manutenzione straordinaria                                | 01.01 - Stradali              | INTERVENTI DI MANUTENZIONE STRAORDINARIA ED AMMODERNAMENTO DEGLI IMPIANTI ILLUMINAZIONE LUNGO LA RETE STRADALE DI COMPETENZA - ANNO 2022                                                          | 2                  | 0,00       | 68.113,36  | 204.340,07   | 0,00         | 272.453,43    | 0,00 |  | 0,00 |  |  |   |   |  |  |  |
| L01907990012202100077 | 2020/738 | J77H20002840001 | 2022 | TIZZANI MATTEO  | No | No | 001 | 001 | 272 | ITC11 | 07 - Manutenzione straordinaria                                | 01.01 - Stradali              | INTERVENTI DI MANUTENZIONE STRAORDINARIA ED AMMODERNAMENTO DEGLI IMPIANTI TECNOLOGICI DI COMPETENZA DELL'UTILE MONITORAGGIO E SICUREZZA STRADALE LUNGO LA RETE STRADALE DI COMPETENZA - ANNO 2022 | 2                  | 0,00       | 18.750,00  | 56.250,00    | 0,00         | 75.000,00     | 0,00 |  | 0,00 |  |  |   |   |  |  |  |
| L01907990012202100069 | 2020/732 | J77H20002590001 | 2022 | BERGESE SABRINA | No | No | 001 | 001 | 272 | ITC11 | 07 - Manutenzione straordinaria                                | 01.01 - Stradali              | LAVORI DI MANUTENZIONE STRAORDINARIA DELLE PAVIMENTAZIONI SULLE STRADE DI COMPETENZA DELLA DIREZIONE VIABILITA' 2 DM 123/2020, ANNO 2022                                                          | 2                  | 0,00       | 500.000,00 | 1.500.000,00 | 0,00         | 2.000.000,00  | 0,00 |  | 0,00 |  |  |   |   |  |  |  |
| L01907990012202100072 | 2020/734 | J77H20002810001 | 2022 | BERGESE SABRINA | No | No | 001 | 001 | 272 | ITC11 | 07 - Manutenzione straordinaria                                | 01.01 - Stradali              | PIANO DI MANUTENZIONE STRAORDINARIA SULLE OPERE D'ARTE LUNGO LE STRADE PROVINCIALI DELLA DIREZIONE VIABILITA' 2 DM 123/2020, ANNO 2022                                                            | 2                  | 0,00       | 150.000,00 | 450.000,00   | 0,00         | 600.000,00    | 0,00 |  | 0,00 |  |  |   |   |  |  |  |
| L01907990012202100073 | 2020/746 | J77H20002870001 | 2022 | BERGESE SABRINA | No | No | 001 | 001 | 272 | ITC11 | 07 - Manutenzione straordinaria                                | 01.01 - Stradali              | PIANO DI MANUTENZIONE STRAORDINARIA SULLE OPERE D'ARTE LUNGO LE STRADE PROVINCIALI DELLA DIREZIONE VIABILITA' 2 DM 224/2020, ANNO 2022                                                            | 2                  | 0,00       | 100.000,00 | 311.679,28   | 0,00         | 411.679,28    | 0,00 |  | 0,00 |  |  |   |   |  |  |  |
| L01907990012202100011 | 2019/767 | J17H18001670001 | 2022 | BERGESE SABRINA | No | No | 001 | 001 | 272 | ITC11 | 07 - Manutenzione straordinaria                                | 01.01 - Stradali              | LAVORI DI MANUTENZIONE STRAORDINARIA DELLE PAVIMENTAZIONI SULLE STRADE DEL SERVIZIO VIABILITA' 2, ANNO 2022                                                                                       | 2                  | 0,00       | 500.000,00 | 2.000.000,00 | 0,00         | 2.500.000,00  | 0,00 |  | 0,00 |  |  |   |   |  |  |  |
| L01907990012202100013 | 2019/769 | J17H18001700001 | 2022 | BERGESE SABRINA | No | No | 001 | 001 | 272 | ITC11 | 07 - Manutenzione straordinaria                                | 01.01 - Stradali              | PIANO DI MANUTENZIONE STRAORDINARIA SULLE OPERE D'ARTE E FORNITURA E POSA DI BARRIERE LUNGO LE STRADE PROVINCIALI DEL SERVIZIO VIABILITA' 2, ANNO 2022                                            | 2                  | 0,00       | 450.000,00 | 1.204.518,65 | 0,00         | 1.654.518,65  | 0,00 |  | 0,00 |  |  |   |   |  |  |  |
| L01907990012201900082 | 2019/35  | J95B18000370002 | 2022 | SCHIARI CLAUDIO | No | No | 001 | 001 | 082 | ITC11 | 09 - Manutenzione straordinaria con efficientamento energetico | 05.06 - Sociali e scolastiche | I.P.S.S. UBERTINI, SEZIONE ALBERGHIERE CHIVASSO VIA ALBA, 12, INTERVENTI DI ADEGUAMENTO NORMATIVO E SISMICO DI MIGLIORAMENTO ENERGETICO E DI MANUTENZIONE STRAORDINARIA                           | 2                  | 133.000,00 | 400.000,00 | 700.000,00   | 40.000,00    | 1.273.000,00  | 0,00 |  | 0,00 |  |  | 1 |   |  |  |  |
| L01907990012201900101 | 2019/44  | J25B18000180002 | 2022 | ROSSO MARCO     | No | No | 001 | 001 | 120 | ITC11 | 09 - Manutenzione straordinaria con efficientamento energetico | 05.06 - Sociali e scolastiche | IST VITTORINI, VIA CREAZIO CRUGLIASCO, INTERVENTI DI ADEGUAMENTO NORMATIVO E SISMICO, DI MIGLIORAMENTO ENERGETICO E DI MANUTENZIONE STRAORDINARIA                                                 | 2                  | 378.000,00 | 290.000,00 | 3.000.000,00 | 8.210.000,00 | 11.878.000,00 | 0,00 |  | 0,00 |  |  |   | 1 |  |  |  |
| L01907990012202100107 | 2021/165 | J96B20000240002 | 2022 | SCHIARI CLAUDIO | No | No | 001 | 001 | 217 | ITC11 | 07 - Manutenzione straordinaria                                | 05.06 - Sociali e scolastiche | ISTITUTO ALDO MORO IN VIA GALLO PECCA 4/6 A RIVAROLO C. SE. - INTERVENTI DI ADEGUAMENTO ANTINCENDIO                                                                                               | 2                  | 12.000,00  | 88.000,00  | 0,00         | 0,00         | 100.000,00    | 0,00 |  | 0,00 |  |  |   | 1 |  |  |  |
| L01907990012202100108 | 2021/166 | J16B20000900002 | 2022 | SCHIARI CLAUDIO | No | No | 001 | 001 | 272 | ITC11 | 07 - Manutenzione straordinaria                                | 05.06 - Sociali e scolastiche | ISTITUTO PASSONI DI VIA DELLA CITTABELLA N. 3 A TORINO - INTERVENTI DI MANUTENZIONE STRAORDINARIA DI ADEGUAMENTO ANTINCENDIO                                                                      | 2                  | 12.000,00  | 88.000,00  | 0,00         | 0,00         | 100.000,00    | 0,00 |  | 0,00 |  |  |   | 1 |  |  |  |
| L01907990012202100109 | 2021/167 | J48B20001340001 | 2022 | SCHIARI CLAUDIO | No | No | 001 | 001 | 086 | ITC11 | 07 - Manutenzione straordinaria                                | 05.06 - Sociali e scolastiche | ISTITUTO GALILEI DI VIA SAN GIOVANNI BOSCO 9 A CRI - INTERVENTI DI MANUTENZIONE STRAORDINARIA ED ADEGUAMENTO NORMATIVO E FUNZIONALE                                                               | 2                  | 25.000,00  | 325.000,00 | 50.000,00    | 0,00         | 400.000,00    | 0,00 |  | 0,00 |  |  |   | 1 |  |  |  |
| L01907990012202100110 | 2021/168 | J18B20000490001 | 2022 | SCHIARI CLAUDIO | No | No | 001 | 001 | 272 | ITC11 | 07 - Manutenzione straordinaria                                | 05.06 - Sociali e scolastiche | ISTITUTO GRASSI VIA PAOLO VERONESE A TORINO, INTERVENTI DI ADEGUAMENTO IMPIANTI TECNOLOGICI E MESSA IN SICUREZZA FACCIATE E SOLAI INTERNI.                                                        | 2                  | 0,00       | 300.000,00 | 650.000,00   | 50.000,00    | 1.000.000,00  | 0,00 |  | 0,00 |  |  |   | 1 |  |  |  |
| L01907990012202100111 | 2021/169 | J48B20001350001 | 2022 | SCHIARI CLAUDIO | No | No | 001 | 001 | 086 | ITC11 | 07 - Manutenzione straordinaria                                | 05.06 - Sociali e scolastiche | ISTITUTO DONNA DI VIA PRE' DI - INTERVENTI DI MANUTENZIONE STRAORDINARIA E MESSA IN SICUREZZA                                                                                                     | 2                  | 0,00       | 70.000,00  | 730.000,00   | 0,00         | 800.000,00    | 0,00 |  | 0,00 |  |  |   | 1 |  |  |  |
| L01907990012202100112 | 2021/170 | J18B20000500001 | 2022 | SCHIARI CLAUDIO | No | No | 001 | 001 | 272 | ITC11 | 07 - Manutenzione straordinaria                                | 05.06 - Sociali e scolastiche | ISTITUTO BIRAGO DI C.SO NOVARA A TORINO - INTERVENTI DI MANUTENZIONE STRAORDINARIA E MESSA IN SICUREZZA                                                                                           | 2                  | 70.000,00  | 480.000,00 | 50.000,00    | 0,00         | 600.000,00    | 0,00 |  | 0,00 |  |  |   | 1 |  |  |  |
| L01907990012202100114 | 2021/173 | J88B20001510001 | 2022 | SCHIARI CLAUDIO | No | No | 001 | 001 | 270 | ITC11 | 07 - Manutenzione straordinaria                                | 05.06 - Sociali e scolastiche | ISTITUTO E. FERRARI DI VIA COLVERT A SUSA MANUTENZIONE STRAORDINARIA E MIGLIORAMENTO ENERGETICO                                                                                                   | 2                  | 40.000,00  | 310.000,00 | 50.000,00    | 0,00         | 400.000,00    | 0,00 |  | 0,00 |  |  |   | 1 |  |  |  |
| L01907990012202100115 | 2021/174 | J18B20000510001 | 2022 | SCHIARI CLAUDIO | No | No | 001 | 001 | 272 | ITC11 | 07 - Manutenzione straordinaria                                | 05.06 - Sociali e scolastiche | SUCCURSALE RUSSEL MORO DI VIA SCOTELLARO A TORINO - INTERVENTI DI ADEGUAMENTO NORMATIVO E                                                                                                         | 2                  | 60.000,00  | 300.000,00 | 240.000,00   | 0,00         | 600.000,00    | 0,00 |  | 0,00 |  |  |   | 1 |  |  |  |



| Codice Unico Intervento - CUI (1) | Cod. Int. Amm.ne (2) | Codice CUP (3)  | Annuale nella quale si prevede di dare avvio alla procedura di affidamento | Responsabile del procedimento (4) | Lotto funzionale (5) | Lavoro complesso (6) | Codice Istat |      |     | Localizzazione - codice NUTS | Tipologia                                                      | Settore e sottosezione intervento | Descrizione dell'intervento                                                                                                                                         | Livello di priorità (7) (Tabella D.3) | STIMA DEI COSTI DELL'INTERVENTO (8) |              |              |                               |                         |                                                                                    |                                                                                                         |                                  | Intervento aggiunto o variato a seguito di modifica programma (13) (Tabella D.5) |                         |
|-----------------------------------|----------------------|-----------------|----------------------------------------------------------------------------|-----------------------------------|----------------------|----------------------|--------------|------|-----|------------------------------|----------------------------------------------------------------|-----------------------------------|---------------------------------------------------------------------------------------------------------------------------------------------------------------------|---------------------------------------|-------------------------------------|--------------|--------------|-------------------------------|-------------------------|------------------------------------------------------------------------------------|---------------------------------------------------------------------------------------------------------|----------------------------------|----------------------------------------------------------------------------------|-------------------------|
|                                   |                      |                 |                                                                            |                                   |                      |                      | Reg          | Prov | Com |                              |                                                                |                                   |                                                                                                                                                                     |                                       | Primo anno                          | Secondo anno | Terzo anno   | Costi su annualità successiva | Importo complessivo (9) | Valore degli eventuali immobili di cui alla scheda C collegati all'intervento (10) | Scadenza temporale ultima per l'utilizzo dell'eventuale finanziamento derivante da contrazione di mutuo | Apporto di capitale privato (11) |                                                                                  |                         |
|                                   |                      |                 |                                                                            |                                   |                      |                      |              |      |     |                              |                                                                |                                   |                                                                                                                                                                     |                                       |                                     |              |              |                               |                         |                                                                                    |                                                                                                         | Importo                          |                                                                                  | Tipologia (Tabella D.4) |
| L01907990012202100136             | 2021/190             | J48B20001500001 | 2022                                                                       | ROSSO MARCO                       | No                   | No                   | 001          | 001  | 069 | ITC11                        | 07 - Manutenzione straordinaria                                | 05.06 - Sociali e scolastiche     | I.I.S. BALDESSANO-ROCCATI-CARRIAGNOLA SEDE DI PIAZZA BERTIPIAZZA S.AGGOSTINO 24. RICURTO LOCALI DEL PIANO PRIMO                                                     | 2                                     | 15.000,00                           | 150.000,00   | 235.000,00   | 0,00                          | 400.000,00              | 0,00                                                                               |                                                                                                         | 0,00                             |                                                                                  | 1                       |
| L01907990012202100137             | 2021/191             | J18B20000680001 | 2022                                                                       | ROSSO MARCO                       | No                   | No                   | 001          | 001  | 272 | ITC11                        | 07 - Manutenzione straordinaria                                | 05.06 - Sociali e scolastiche     | LICEO REGINA MARGHERITA, SEDE DI VIA CASANA 5 TORINO. ADEGUAMENTO SISMICO.                                                                                          | 2                                     | 30.000,00                           | 200.000,00   | 70.000,00    | 0,00                          | 300.000,00              | 0,00                                                                               |                                                                                                         | 0,00                             |                                                                                  | 1                       |
| L01907990012202100142             | 2021/237             | J17H21000920003 | 2022                                                                       | TIZZANI MATTEO                    | No                   | No                   | 001          | 001  | 272 | ITC11                        | 07 - Manutenzione straordinaria                                | 01.01 - Stradali                  | CASE CANTONIERE E MAGAZZINI DELLA VIABILITA' -LAVORI DI MANUTENZIONE STRAORDINARIA ED AMMODERNAMENTO NORMATIVO - ANNO 2021                                          | 1                                     | 200.000,00                          | 150.000,00   | 0,00         | 0,00                          | 350.000,00              | 0,00                                                                               |                                                                                                         | 0,00                             |                                                                                  | 2                       |
| L01907990012202100143             | 2021/236             | J17H21000910000 | 2022                                                                       | TIZZANI MATTEO                    | No                   | No                   | 001          | 001  | 272 | ITC11                        | 07 - Manutenzione straordinaria                                | 01.01 - Stradali                  | LAVORI DI SEGNALETICA ORIZZONTALE - DIREZIONE COORDINAMENTO                                                                                                         | 1                                     | 650.000,00                          | 50.000,00    | 0,00         | 0,00                          | 700.000,00              | 0,00                                                                               |                                                                                                         | 0,00                             |                                                                                  | 2                       |
| L01907990012202100144             | 2021/235             | J17H21000900003 | 2022                                                                       | BERGESE SABRINA                   | No                   | No                   | 001          | 001  | 272 | ITC11                        | 07 - Manutenzione straordinaria                                | 01.01 - Stradali                  | LAVORI DI SEGNALETICA ORIZZONTALE VIABILITA' 2 - ANNO 2021.                                                                                                         | 1                                     | 460.000,00                          | 300.000,00   | 0,00         | 0,00                          | 760.000,00              | 0,00                                                                               |                                                                                                         | 0,00                             |                                                                                  | 2                       |
| L01907990012202100147             | 2021/240             | J27H21001260003 | 2022                                                                       | ROSSO MARCO                       | No                   | No                   | 001          | 001  | 272 | ITC11                        | 07 - Manutenzione straordinaria                                | 05.06 - Sociali e scolastiche     | I.I.S. PREVER, SEDE DI PNERCOLE SEDE COORDINATA DI CRASCO. RIFACIMENTO COPERTURE LABORATORI.                                                                        | 1                                     | 200.000,00                          | 50.000,00    | 0,00         | 0,00                          | 250.000,00              | 0,00                                                                               |                                                                                                         | 0,00                             |                                                                                  | 2                       |
| L01907990012202100150             | 2021/243             | J17H21000960003 | 2022                                                                       | ROSSO MARCO                       | No                   | No                   | 001          | 001  | 272 | ITC11                        | 07 - Manutenzione straordinaria                                | 05.06 - Sociali e scolastiche     | IP STENER LUNGO DORA AGRIGENTO 20A TORINO. MESSA IN SICUREZZA                                                                                                       | 1                                     | 150.000,00                          | 50.000,00    | 0,00         | 0,00                          | 200.000,00              | 0,00                                                                               |                                                                                                         | 0,00                             |                                                                                  | 2                       |
| L01907990012202100151             | 2021/247             | J87H21002680003 | 2022                                                                       | SCHIARI CLAUDIO                   | No                   | No                   | 001          | 001  | 270 | ITC11                        | 07 - Manutenzione straordinaria                                | 05.06 - Sociali e scolastiche     | IST. FERRARI DI SUSÀ ALESTIMENTO AUTOTORILI CON FORNITURA POLTRONE, TENDAGGI E VARIE                                                                                | 1                                     | 69.000,00                           | 161.000,00   | 0,00         | 0,00                          | 230.000,00              | 0,00                                                                               |                                                                                                         | 0,00                             |                                                                                  | 2                       |
| L01907990012202100152             | 2021/248             | J17H21000970003 | 2022                                                                       | SCHIARI CLAUDIO                   | No                   | No                   | 001          | 001  | 272 | ITC11                        | 07 - Manutenzione straordinaria                                | 05.06 - Sociali e scolastiche     | ISTITUTO GRASSI DI TORINO INTERVENTI DI MANUTENZIONE STRAORDINARIA E FUNZIONALE PER LA SUCCESSIONE PRESSO LA SCUOLA GIANELLI A TORINO.                              | 1                                     | 200.000,00                          | 0,00         | 0,00         | 0,00                          | 200.000,00              | 0,00                                                                               |                                                                                                         | 0,00                             |                                                                                  | 2                       |
| L01907990012202100159             | 2021/259             | J37H21001810003 | 2022                                                                       | BERGESE SABRINA                   | No                   | No                   | 001          | 001  | 022 | ITC11                        | 07 - Manutenzione straordinaria                                | 01.01 - Stradali                  | INTERVENTI DI MANUTENZIONE STRAORDINARIA DELLA S.P. 216 DEL MELEZET IN COMUNE DI BARONECCHIA                                                                        | 1                                     | 132.500,00                          | 0,00         | 0,00         | 0,00                          | 132.500,00              | 0,00                                                                               |                                                                                                         | 0,00                             |                                                                                  | 2                       |
| L01907990012202100017             | 2020/396             | J14H20000400001 | 2023                                                                       | SCHIARI CLAUDIO                   | No                   | No                   | 001          | 001  | 272 | ITC11                        | 09 - Manutenzione straordinaria con efficientamento energetico | 05.06 - Sociali e scolastiche     | ISTITUTO GRASSI VIA PAOLO VERONESE, 305 TORINO - INTERVENTI DI ADEGUAMENTO NORMATIVO E SISMICO DI MIGLIORAMENTO ENERGETICO E DI MANUTENZIONE STRAORDINARIA          | 2                                     | 0,00                                | 0,00         | 2.500.000,00 | 0,00                          | 2.500.000,00            | 0,00                                                                               |                                                                                                         | 0,00                             |                                                                                  |                         |
| L01907990012202100018             | 2020/397             | J14H20000030001 | 2023                                                                       | SCHIARI CLAUDIO                   | No                   | No                   | 001          | 001  | 272 | ITC11                        | 09 - Manutenzione straordinaria con efficientamento energetico | 05.06 - Sociali e scolastiche     | LICEO ARTISTICO PASSONI VIA DELLA CITTADUELLA, 3 TORINO - INTERVENTI DI ADEGUAMENTO NORMATIVO E SISMICO DI MIGLIORAMENTO ENERGETICO E DI MANUTENZIONE STRAORDINARIA | 2                                     | 0,00                                | 0,00         | 2.000.000,00 | 0,00                          | 2.000.000,00            | 0,00                                                                               |                                                                                                         | 0,00                             |                                                                                  |                         |
| L01907990012202100016             | 2020/394             | J84H20000030001 | 2023                                                                       | SCHIARI CLAUDIO                   | No                   | No                   | 001          | 001  | 169 | ITC11                        | 09 - Manutenzione straordinaria con efficientamento energetico | 05.06 - Sociali e scolastiche     | ISTITUTO DALMASSO VIA CLAVIERE, 10 PIANEZZA - INTERVENTI DI ADEGUAMENTO NORMATIVO E SISMICO DI MIGLIORAMENTO ENERGETICO E DI MANUTENZIONE STRAORDINARIA             | 2                                     | 0,00                                | 0,00         | 4.000.000,00 | 0,00                          | 4.000.000,00            | 0,00                                                                               |                                                                                                         | 0,00                             |                                                                                  |                         |
| L01907990012202100078             | 2020/747             | J77H20002680001 | 2023                                                                       | TIZZANI MATTEO                    | No                   | No                   | 001          | 001  | 272 | ITC11                        | 07 - Manutenzione straordinaria                                | 01.01 - Stradali                  | LAVORI DI MANUTENZIONE STRAORDINARIA DELLE PAVIMENTAZIONI SULLE STRADE DI COMPETENZA DELLA DIREZIONE VIABILITA' 1 DM 12/3/2020. ANNO 2023                           | 2                                     | 0,00                                | 0,00         | 500.000,00   | 1.500.000,00                  | 2.000.000,00            | 0,00                                                                               |                                                                                                         | 0,00                             |                                                                                  |                         |
| L01907990012202100079             | 2020/748             | J77H20002690001 | 2023                                                                       | BERGESE SABRINA                   | No                   | No                   | 001          | 001  | 272 | ITC11                        | 07 - Manutenzione straordinaria                                | 01.01 - Stradali                  | LAVORI DI MANUTENZIONE STRAORDINARIA DELLE PAVIMENTAZIONI SULLE STRADE DI COMPETENZA DELLA DIREZIONE VIABILITA' 2 DM 12/3/2020. ANNO 2023                           | 2                                     | 0,00                                | 0,00         | 500.000,00   | 1.500.000,00                  | 2.000.000,00            | 0,00                                                                               |                                                                                                         | 0,00                             |                                                                                  |                         |
| L01907990012202100080             | 2020/749             | J77H20002700001 | 2023                                                                       | TIZZANI MATTEO                    | No                   | No                   | 001          | 001  | 272 | ITC11                        | 07 - Manutenzione straordinaria                                | 01.01 - Stradali                  | PIANO DI MANUTENZIONE STRAORDINARIA SULLE OPERE D'ARTE LUNGO LE STRADE PROVINCIALI DI COMPETENZA DELLA DIREZIONE VIABILITA' 1 DM 12/3/2020. ANNO 2023               | 2                                     | 0,00                                | 0,00         | 150.000,00   | 450.000,00                    | 600.000,00              | 0,00                                                                               |                                                                                                         | 0,00                             |                                                                                  |                         |
| L01907990012202100081             | 2020/750             | J77H20002710001 | 2023                                                                       | TIZZANI MATTEO                    | No                   | No                   | 001          | 001  | 272 | ITC11                        | 07 - Manutenzione straordinaria                                | 01.01 - Stradali                  | PIANO DI MANUTENZIONE STRAORDINARIA SULLE OPERE D'ARTE LUNGO LE STRADE PROVINCIALI DI COMPETENZA DELLA DIREZIONE VIABILITA' 1 DM 12/3/2020. ANNO 2023               | 2                                     | 0,00                                | 0,00         | 103.378,86   | 310.136,57                    | 413.515,43              | 0,00                                                                               |                                                                                                         | 0,00                             |                                                                                  |                         |
| L01907990012202100082             | 2020/751             | J77H20002720001 | 2023                                                                       | BERGESE SABRINA                   | No                   | No                   | 001          | 001  | 272 | ITC11                        | 07 - Manutenzione straordinaria                                | 01.01 - Stradali                  | PIANO DI MANUTENZIONE STRAORDINARIA SULLE OPERE D'ARTE LUNGO LE STRADE PROVINCIALI DELLA DIREZIONE VIABILITA' 2 DM 12/3/2020. ANNO 2023                             | 2                                     | 0,00                                | 0,00         | 150.000,00   | 450.000,00                    | 600.000,00              | 0,00                                                                               |                                                                                                         | 0,00                             |                                                                                  |                         |
| L01907990012202100083             | 2020/752             | J77H20002730001 | 2023                                                                       | BERGESE SABRINA                   | No                   | No                   | 001          | 001  | 272 | ITC11                        | 07 - Manutenzione straordinaria                                | 01.01 - Stradali                  | PIANO DI MANUTENZIONE STRAORDINARIA SULLE OPERE D'ARTE LUNGO LE STRADE PROVINCIALI DELLA DIREZIONE VIABILITA' 2 DM 12/3/2020. ANNO 2023                             | 2                                     | 0,00                                | 0,00         | 100.000,00   | 313.515,43                    | 413.515,43              | 0,00                                                                               |                                                                                                         | 0,00                             |                                                                                  |                         |
| L01907990012202100084             | 2020/753             | J17H20001860001 | 2023                                                                       | TIZZANI MATTEO                    | Si                   | No                   | 001          | 001  | 128 | ITC11                        | 09 - Manutenzione straordinaria con efficientamento energetico | 01.01 - Stradali                  | LAVORI DI AMMODERNAMENTO GALLERIE. ANNO 2023 - SP 1 GALLERIA IMPIANTE STRUTTURALE - IL LOTTO - ANNO 2023                                                            | 2                                     | 0,00                                | 0,00         | 375.000,00   | 1.125.000,00                  | 1.500.000,00            | 0,00                                                                               |                                                                                                         | 0,00                             |                                                                                  |                         |
| L01907990012202100085             | 2020/754             | J77H20002740001 | 2023                                                                       | TIZZANI MATTEO                    | No                   | No                   | 001          | 001  | 272 | ITC11                        | 07 - Manutenzione straordinaria                                | 01.01 - Stradali                  | LAVORI DI MANUTENZIONE STRAORDINARIA ED AMMODERNAMENTO SOTTOPASSI STRADALI. ANNO 2023                                                                               | 2                                     | 0,00                                | 0,00         | 125.000,00   | 375.000,00                    | 500.000,00              | 0,00                                                                               |                                                                                                         | 0,00                             |                                                                                  |                         |



| Codice Unico Intervento - CUI (1) | Cod. Int. Amm.ne (2) | Codice CUP (3)  | Annuale nella quale si prevede di dare avvio alla procedura di affidamento | Responsabile del procedimento (4) | Lotto funzionale (5) | Lavoro complesso (6) | Codice Istat |      |     | Localizzazione - codice NUTS | Tipologia                                                      | Settore e sottosezione intervento | Descrizione dell'intervento                                                                                                                                                     | Livello di priorità (7) (Tabella D.3) | STIMA DEI COSTI DELL'INTERVENTO (8) |              |              |                               |                         |                                                                                    |                                                                                                         | Intervento aggiunto o variato a seguito di modifica programma (13) (Tabella D.5) |                         |
|-----------------------------------|----------------------|-----------------|----------------------------------------------------------------------------|-----------------------------------|----------------------|----------------------|--------------|------|-----|------------------------------|----------------------------------------------------------------|-----------------------------------|---------------------------------------------------------------------------------------------------------------------------------------------------------------------------------|---------------------------------------|-------------------------------------|--------------|--------------|-------------------------------|-------------------------|------------------------------------------------------------------------------------|---------------------------------------------------------------------------------------------------------|----------------------------------------------------------------------------------|-------------------------|
|                                   |                      |                 |                                                                            |                                   |                      |                      | Reg          | Prov | Com |                              |                                                                |                                   |                                                                                                                                                                                 |                                       | Primo anno                          | Secondo anno | Terzo anno   | Costi su annualità successiva | Importo complessivo (9) | Valore degli eventuali immobili di cui alla scheda C collegati all'intervento (10) | Scadenza temporale ultima per l'utilizzo dell'eventuale finanziamento derivante da contrazione di mutuo | Apporto di capitale privato (11)                                                 |                         |
|                                   |                      |                 |                                                                            |                                   |                      |                      |              |      |     |                              |                                                                |                                   |                                                                                                                                                                                 |                                       |                                     |              |              |                               |                         |                                                                                    |                                                                                                         | Importo                                                                          | Tipologia (Tabella D.4) |
| L0190799001220100086              | 2020/755             | J77H20002750001 | 2023                                                                       | TIZZANI MATTEO                    | No                   | No                   | 001          | 001  | 272 | ITC11                        | 09 - Manutenzione straordinaria con efficientamento energetico | 01.01 - Stradali                  | INTERVENTI DI MANUTENZIONE STRAORDINARIA ED AMMODERNAMENTO DEGLI IMPIANTI ILLUMINAZIONE LUNGO LA RETE STRADALE DI COMPETENZA - ANNO 2023                                        | 2                                     | 0,00                                | 0,00         | 68.113,36    | 204.340,07                    | 272.453,43              | 0,00                                                                               |                                                                                                         | 0,00                                                                             |                         |
| L0190799001220100087              | 2020/756             | J77H20002760001 | 2023                                                                       | TIZZANI MATTEO                    | No                   | No                   | 001          | 001  | 272 | ITC11                        | 07 - Manutenzione straordinaria                                | 01.01 - Stradali                  | INTERVENTI DI MANUTENZIONE STRAORDINARIA ED IMPLEMENTAZIONE DEGLI IMPIANTI TECNOLOGICI DI COMPETENZA DELL'UFFICIO MONITORAGGIO E SICUREZZA STRADALE LUNGO LA RETE STRADALE DI   | 2                                     | 0,00                                | 0,00         | 18.750,00    | 56.250,00                     | 75.000,00               | 0,00                                                                               |                                                                                                         | 0,00                                                                             |                         |
| L01907990012201900014             | 2019/8               | J65B18000270002 | 2023                                                                       | SCHIARI CLAUDIO                   | No                   | No                   | 001          | 001  | 115 | ITC11                        | 07 - Manutenzione straordinaria                                | 05.08 - Sociali e scolastiche     | IST. PASCAL DI GINVENO. INTERVENTI DI ADEGUAMENTO NORMATIVO E RIFILAMENTO COPERTURE PALESTRA                                                                                    | 2                                     | 0,00                                | 0,00         | 600.000,00   | 0,00                          | 600.000,00              | 0,00                                                                               |                                                                                                         | 0,00                                                                             |                         |
| L01907990012201900016             | 2019/15              | J85B18000360002 | 2023                                                                       | ROSSO MARCO                       | No                   | No                   | 001          | 001  | 171 | ITC11                        | 07 - Manutenzione straordinaria                                | 05.08 - Sociali e scolastiche     | I.L.S. AMALDI-SRAFFA DI ORBASSANO. INTERVENTI DI ADEGUAMENTO SISMICO, ADEGUAMENTO AUDITORIUM ED IMPIANTI ELETTRICI.                                                             | 2                                     | 0,00                                | 0,00         | 2.500.000,00 | 0,00                          | 2.500.000,00            | 0,00                                                                               |                                                                                                         | 0,00                                                                             |                         |
| L01907990012201900022             | 2019/18              | J15B18000310002 | 2023                                                                       | ROSSO MARCO                       | No                   | No                   | 001          | 001  | 272 | ITC11                        | 07 - Manutenzione straordinaria                                | 05.08 - Sociali e scolastiche     | I.L.S. GOBETTI MARCHESINI-CASALE SUCCURSALE DI VIA ROVIGO 19 A TORINO. INTERVENTI DI ADEGUAMENTO SISMICO E ADEGUAMENTO NORMATIVO.                                               | 2                                     | 0,00                                | 0,00         | 1.500.000,00 | 0,00                          | 1.500.000,00            | 0,00                                                                               |                                                                                                         | 0,00                                                                             |                         |
| L01907990012201900024             | 2019/20              | J15B18000320002 | 2023                                                                       | ROSSO MARCO                       | No                   | No                   | 001          | 001  | 272 | ITC11                        | 07 - Manutenzione straordinaria                                | 05.08 - Sociali e scolastiche     | IS SANT'ORE DI SANTARCA, TORINO - INTERVENTI DI ADEGUAMENTO NORMATIVO, SISMICO E DI MANUTENZIONE STRAORDINARIA.                                                                 | 2                                     | 0,00                                | 0,00         | 2.500.000,00 | 0,00                          | 2.500.000,00            | 0,00                                                                               |                                                                                                         | 0,00                                                                             |                         |
| L01907990012201900027             | 2019/21              | J25B18000160002 | 2023                                                                       | ROSSO MARCO                       | No                   | No                   | 001          | 001  | 120 | ITC11                        | 07 - Manutenzione straordinaria                                | 05.08 - Sociali e scolastiche     | I.T.I.S. ETTORE MAJORANA, GRUGLIASCO VIA BARACCA, 70/96, 10095. INTERVENTI DI ADEGUAMENTO NORMATIVO E SISMICO, DI MIGLIORAMENTO ENERGETICO E DI MANUTENZIONE STRAORDINARIA.     | 2                                     | 0,00                                | 0,00         | 2.500.000,00 | 0,00                          | 2.500.000,00            | 0,00                                                                               |                                                                                                         | 0,00                                                                             |                         |
| L01907990012201900028             | 2019/22              | J85B18000380002 | 2023                                                                       | SCHIARI CLAUDIO                   | No                   | No                   | 001          | 001  | 270 | ITC11                        | 07 - Manutenzione straordinaria                                | 05.08 - Sociali e scolastiche     | ISTITUTO ROSA DI PIAZZA SAVOIA A SUSA. INTERVENTI DI ADEGUAMENTO NORMATIVO E SISMICO E MIGLIORAMENTO ENERGETICO.                                                                | 2                                     | 0,00                                | 0,00         | 1.800.000,00 | 0,00                          | 1.800.000,00            | 0,00                                                                               |                                                                                                         | 0,00                                                                             |                         |
| L01907990012201900066             | 2019/25              | J15B18000380002 | 2023                                                                       | ROSSO MARCO                       | No                   | No                   | 001          | 001  | 272 | ITC11                        | 09 - Manutenzione straordinaria con efficientamento energetico | 05.08 - Sociali e scolastiche     | IS SELLA - ALTO-LAGRANGE, TORINO, SEZIONE LAGRANGE, VIA GENE 12/14. INTERVENTI DI ADEGUAMENTO NORMATIVO E SISMICO, DI MIGLIORAMENTO ENERGETICO E DI MANUTENZIONE STRAORDINARIA. | 2                                     | 0,00                                | 0,00         | 2.500.000,00 | 0,00                          | 2.500.000,00            | 0,00                                                                               |                                                                                                         | 0,00                                                                             |                         |
| L01907990012201900069             | 2019/30              | J15B18000340002 | 2023                                                                       | ROSSO MARCO                       | No                   | No                   | 001          | 001  | 272 | ITC11                        | 09 - Manutenzione straordinaria con efficientamento energetico | 05.08 - Sociali e scolastiche     | I.P.C. BOSSO-MONTI VIA MORETTA IN TORINO - INTERVENTI DI ADEGUAMENTO NORMATIVO E SISMICO, DI MIGLIORAMENTO ENERGETICO E DI MANUTENZIONE STRAORDINARIA.                          | 2                                     | 0,00                                | 0,00         | 3.500.000,00 | 0,00                          | 3.500.000,00            | 0,00                                                                               |                                                                                                         | 0,00                                                                             |                         |
| L01907990012201900077             | 2019/33              | J25B18000150002 | 2023                                                                       | SCHIARI CLAUDIO                   | No                   | No                   | 001          | 001  | 066 | ITC11                        | 09 - Manutenzione straordinaria con efficientamento energetico | 05.08 - Sociali e scolastiche     | L.A. FACCIO CASTELLAMONTE VIA PULINO 24, 10081. INTERVENTI DI ADEGUAMENTO NORMATIVO E SISMICO, DI MIGLIORAMENTO ENERGETICO E DI MANUTENZIONE STRAORDINARIA.                     | 2                                     | 0,00                                | 0,00         | 1.200.000,00 | 0,00                          | 1.200.000,00            | 0,00                                                                               |                                                                                                         | 0,00                                                                             |                         |
| L01907990012201900080             | 2019/34              | J15B18000350002 | 2023                                                                       | SCHIARI CLAUDIO                   | No                   | No                   | 001          | 001  | 047 | ITC11                        | 09 - Manutenzione straordinaria con efficientamento energetico | 05.08 - Sociali e scolastiche     | I.P.S.S. UBERTINI CALUSO PIAZZA MAZZINI 4, 10014. INTERVENTI DI ADEGUAMENTO NORMATIVO E SISMICO, DI MIGLIORAMENTO ENERGETICO E DI MANUTENZIONE STRAORDINARIA.                   | 2                                     | 0,00                                | 0,00         | 2.000.000,00 | 0,00                          | 2.000.000,00            | 0,00                                                                               |                                                                                                         | 0,00                                                                             |                         |
| L01907990012201900088             | 2019/39              | J15B18000290002 | 2023                                                                       | ROSSO MARCO                       | No                   | No                   | 001          | 001  | 272 | ITC11                        | 07 - Manutenzione straordinaria                                | 05.08 - Sociali e scolastiche     | I.L.S. MAJORANA DI VIA FRATTINI A TORINO - INTERVENTI DI CONSOLIDAMENTO STATICO, ADEGUAMENTO SISMICO E NORMATIVO.                                                               | 2                                     | 0,00                                | 0,00         | 1.500.000,00 | 0,00                          | 1.500.000,00            | 0,00                                                                               |                                                                                                         | 0,00                                                                             |                         |
| L01907990012201900091             | 2019/41              | J15B18000410002 | 2023                                                                       | ROSSO MARCO                       | No                   | No                   | 001          | 001  | 090 | ITC11                        | 58 - Ampliamento o potenziamento                               | 05.08 - Sociali e scolastiche     | I.L.S. CURELEVI DI COLLENO SEZIONE DISTACCATA LEVI DI TORINO. DEMOLIZIONE STRUTTURE PROVVISORIE E REALIZZAZIONE AMPLIAMENTO EDIFICIO SCOLASTICO.                                | 2                                     | 0,00                                | 0,00         | 2.200.000,00 | 0,00                          | 2.200.000,00            | 0,00                                                                               |                                                                                                         | 0,00                                                                             |                         |
| L01907990012201900095             | 2019/42              | J15B18000420002 | 2023                                                                       | ROSSO MARCO                       | No                   | No                   | 001          | 001  | 272 | ITC11                        | 07 - Manutenzione straordinaria                                | 05.08 - Sociali e scolastiche     | IS SOMMELLE-ER-GALILEO FERRARIS DI TORINO 150. INTERVENTI DI ADEGUAMENTO NORMATIVO, SISMICO E DI MANUTENZIONE STRAORDINARIA.                                                    | 2                                     | 0,00                                | 0,00         | 6.000.000,00 | 0,00                          | 6.000.000,00            | 0,00                                                                               |                                                                                                         | 0,00                                                                             |                         |
| L01907990012201900098             | 2019/43              | J15B18000330002 | 2023                                                                       | ROSSO MARCO                       | No                   | No                   | 001          | 001  | 272 | ITC11                        | 07 - Manutenzione straordinaria                                | 05.08 - Sociali e scolastiche     | IS PLANA, TORINO - INTERVENTI DI ADEGUAMENTO NORMATIVO, SISMICO E DI MANUTENZIONE STRAORDINARIA.                                                                                | 2                                     | 0,00                                | 0,00         | 3.000.000,00 | 0,00                          | 3.000.000,00            | 0,00                                                                               |                                                                                                         | 0,00                                                                             |                         |
| L01907990012201900105             | 2019/47              | J35B18000320002 | 2023                                                                       | ROSSO MARCO                       | No                   | No                   | 001          | 001  | 058 | ITC11                        | 07 - Manutenzione straordinaria                                | 05.08 - Sociali e scolastiche     | IST BOBIO SESE VIA VALDOCCO CARIGNANO. INTERVENTI DI ADEGUAMENTO NORMATIVO E SISMICO, DI MIGLIORAMENTO ENERGETICO E DI MANUTENZIONE STRAORDINARIA.                              | 2                                     | 0,00                                | 0,00         | 3.000.000,00 | 0,00                          | 3.000.000,00            | 0,00                                                                               |                                                                                                         | 0,00                                                                             |                         |

| Codice Unico Intervento - CUI (1) | Cod. Int. Amm.ne (2) | Codice CUP (3)  | Annuale nella quale si prevede di dare avvio alla procedura di affidamento | Responsabile del procedimento (4) | Lotto funzionale (5) | Lavoro complesso (6) | Codice Istat |      |     | Localizzazione - codice NUTS | Tipologia                       | Settore e sottosectore intervento | Descrizione dell'intervento                                                                                                                           | Livello di priorità (7) (Tabella D.3) | STIMA DEI COSTI DELL'INTERVENTO (8) |                |               |                               |                         |                                                                                    |                                                                                                         |                                  | Intervento aggiunto o variato a seguito di modifica programma (13) (Tabella D.5) |                         |
|-----------------------------------|----------------------|-----------------|----------------------------------------------------------------------------|-----------------------------------|----------------------|----------------------|--------------|------|-----|------------------------------|---------------------------------|-----------------------------------|-------------------------------------------------------------------------------------------------------------------------------------------------------|---------------------------------------|-------------------------------------|----------------|---------------|-------------------------------|-------------------------|------------------------------------------------------------------------------------|---------------------------------------------------------------------------------------------------------|----------------------------------|----------------------------------------------------------------------------------|-------------------------|
|                                   |                      |                 |                                                                            |                                   |                      |                      | Reg          | Prov | Com |                              |                                 |                                   |                                                                                                                                                       |                                       | Primo anno                          | Secondo anno   | Terzo anno    | Costi su annualità successiva | Importo complessivo (9) | Valore degli eventuali immobili di cui alla scheda C collegati all'intervento (10) | Scadenza temporale ultima per l'utilizzo dell'eventuale finanziamento derivante da contrazione di mutuo | Apporto di capitale privato (11) |                                                                                  |                         |
|                                   |                      |                 |                                                                            |                                   |                      |                      |              |      |     |                              |                                 |                                   |                                                                                                                                                       |                                       |                                     |                |               |                               |                         |                                                                                    |                                                                                                         | Importo                          |                                                                                  | Tipologia (Tabella D.4) |
| L01907990012201900110             | 2019/49              | J42H18000160002 | 2023                                                                       | ROSSO MARCO                       | No                   | No                   | 001          | 001  | 059 | ITC11                        | 01 - Nuova realizzazione        | 05.08 - Sociali e scolastiche     | I.L.S. BALDESSANO ROCCATI DI CARAGNACCA REALIZZAZIONE                                                                                                 | 2                                     | 0,00                                | 0,00           | 2.500.000,00  | 0,00                          | 2.500.000,00            | 0,00                                                                               |                                                                                                         | 0,00                             |                                                                                  |                         |
| L01907990012201900111             | 2019/46              | J15B18000390002 | 2023                                                                       | ROSSO MARCO                       | No                   | No                   | 001          | 001  | 272 | ITC11                        | 07 - Manutenzione straordinaria | 05.08 - Sociali e scolastiche     | P. A. STEINER L. GO DORA AGRIGENTO, 20/A IN TORINO. INTERVENTI DI RISANAMENTO CONSERVATIVO FACCIATE, MIGLIORAMENTO STATICO E DI ADEGUAMENTO           | 2                                     | 0,00                                | 0,00           | 2.000.000,00  | 0,00                          | 2.000.000,00            | 0,00                                                                               |                                                                                                         | 0,00                             |                                                                                  |                         |
| L01907990012201900119             | 2019/40              | J15B18000300002 | 2023                                                                       | ROSSO MARCO                       | No                   | No                   | 001          | 001  | 191 | ITC11                        | 07 - Manutenzione straordinaria | 05.08 - Sociali e scolastiche     | IST. MARIE CURIE DI PINEROLO. INTERVENTI DI ADEGUAMENTO SISMICO, MESSA IN SICUREZZA SERRAMENTI ESTERNI E ADEGUAMENTO NORMATIVO.                       | 2                                     | 0,00                                | 0,00           | 3.000.000,00  | 0,00                          | 3.000.000,00            | 0,00                                                                               |                                                                                                         | 0,00                             |                                                                                  |                         |
| L01907990012202100090             | 2020/810             | J17H18001760001 | 2023                                                                       | TIZZANI MATTEO                    | No                   | No                   | 001          | 001  | 272 | ITC11                        | 07 - Manutenzione straordinaria | 01.01 - Stradali                  | LAVORI DI MANUTENZIONE STRAORDINARIA DELLE PAVIMENTAZIONI SULLE STRADE DEL SERVIZIO VIABILITA 1. ANNO 2023                                            | 2                                     | 0,00                                | 0,00           | 625.000,00    | 1.875.000,00                  | 2.500.000,00            | 0,00                                                                               |                                                                                                         | 0,00                             |                                                                                  |                         |
| L01907990012202100091             | 2020/811             | J17H18001830001 | 2023                                                                       | TIZZANI MATTEO                    | No                   | No                   | 001          | 001  | 272 | ITC11                        | 07 - Manutenzione straordinaria | 01.01 - Stradali                  | PIANO DI MANUTENZIONE STRAORDINARIA SULLE OPERE D'ARTE E FORNITURA E POSA DI BARRIERE LUNGO LE STRADE PROVINCIALI DEL SERVIZIO VIABILITA 1. ANNO 2023 | 2                                     | 0,00                                | 0,00           | 413.629,66    | 1.240.888,99                  | 1.654.518,65            | 0,00                                                                               |                                                                                                         | 0,00                             |                                                                                  |                         |
| L01907990012202100092             | 2020/812             | J17H18001820001 | 2023                                                                       | BERGESE SABRINA                   | No                   | No                   | 001          | 001  | 272 | ITC11                        | 07 - Manutenzione straordinaria | 01.01 - Stradali                  | LAVORI DI MANUTENZIONE STRAORDINARIA DELLE PAVIMENTAZIONI SULLE STRADE DEL SERVIZIO VIABILITA 2. ANNO 2023                                            | 2                                     | 0,00                                | 0,00           | 500.000,00    | 2.000.000,00                  | 2.500.000,00            | 0,00                                                                               |                                                                                                         | 0,00                             |                                                                                  |                         |
| L01907990012202100093             | 2020/813             | J17H18001840001 | 2023                                                                       | BERGESE SABRINA                   | No                   | No                   | 001          | 001  | 272 | ITC11                        | 07 - Manutenzione straordinaria | 01.01 - Stradali                  | PIANO DI MANUTENZIONE STRAORDINARIA SULLE OPERE D'ARTE E FORNITURA E POSA DI BARRIERE LUNGO LE STRADE PROVINCIALI DEL SERVIZIO VIABILITA2. ANNO 2023  | 2                                     | 0,00                                | 0,00           | 450.000,00    | 1.204.518,65                  | 1.654.518,65            | 0,00                                                                               |                                                                                                         | 0,00                             |                                                                                  |                         |
|                                   |                      |                 |                                                                            |                                   |                      |                      |              |      |     |                              |                                 |                                   |                                                                                                                                                       | 75.586.804,66                         | 59.267.106,35                       | 110.940.308,33 | 42.834.649,71 | 289.364.997,75                | 0,00                    |                                                                                    | 0,00                                                                                                    |                                  |                                                                                  |                         |

- Note:
- (1) Numero intervento = "1" + cd amministrazione + prima annualità del primo programma nel quale l'intervento è stato inserito + progressivo di 5 cifre della prima annualità del primo programma
  - (2) Numero interno liberamente indicato dall'amministrazione in base a proprio sistema di codifica
  - (3) Indica il CUP (cfr. articolo 3 comma 5)
  - (4) Riportare nome e cognome del responsabile del procedimento
  - (5) Indica se lotto funzionale secondo la definizione di cui all'art.3 comma 1 lettera eq) del D.Lgs.50/2016
  - (6) Indica se lavoro complesso secondo la definizione di cui all'art.3 comma 1 lettera ee) del D.Lgs.50/2016
  - (7) Indica il livello di priorità di cui all'articolo 3 comma 1 e 12
  - (8) In senso dell'art.4 comma 6, in caso di demolizione di opera incompiuta l'importo comprende gli oneri per lo smantellamento dell'opera e per la risaturazione, riqualificazione ed eventuale bonifica del sito.
  - (9) Importo complessivo ai sensi dell'articolo 3, comma 6, ivi incluse le spese eventualmente già sostenute e con competenza di bilancio antecedente alla prima annualità
  - (10) Riportare il valore dell'eventuale immobile trasferito di cui al corrispondente immobile indicato nella scheda C
  - (11) Riportare l'importo del capitale privato come quota parte del costo totale
  - (12) Indica se l'intervento è stato aggiunto o è stato modificato a seguito di modifica in corso d'anno ai sensi dell'art.5 commi 8 e 10. Tale campo, come la relativa nota e tabella, compaiono solo in caso di modifica del programma

**Tabella D.1**  
Cfr. Classificazione Sistema CUP: codice tipologia intervento per natura intervento 03- realizzazione di lavori pubblici (opere e impiantistica)

**Tabella D.2**  
Cfr. Classificazione Sistema CUP: codice settore e sottosectore intervento

**Tabella D.3**  
1. priorità massima  
2. priorità media  
3. priorità minima

**Tabella D.4**  
1. finanza di progetto  
2. concessione di costruzione e gestione  
3. sponsorizzazione  
4. società partecipata o di scopo  
5. locazione finanziaria  
6. contratto di disponibilità  
9. altro

**Tabella D.5**  
1. modifica ex art 5 comma 9 lettera b)  
2. modifica ex art 5 comma 9 lettera c)  
3. modifica ex art 5 comma 9 lettera d)  
4. modifica ex art 5 comma 9 lettera e)  
5. modifica ex art 5 comma 11

Il referente del programma

DIRIGENTE DELLA DIREZIONE PROGRAMMAZIONE ENRICO B. MARZILLI

# PROGRAMMA TRIENNALE DEI LAVORI PUBBLICI 2021/2023 DELL'AMMINISTRAZIONE CITTA METROPOLITANA

## SCHEDA E: INTERVENTI RICOMPRESI NELL'ELENCO ANNUALE

| Codice Unico Intervento - CUI | CUP             | Descrizione dell'intervento                                                                                                                                                            | Responsabile del procedimento | Importo annualità | Importo intervento | Finalità (Tabella E.1) | Livello di priorità | Conformità Urbanistica | Verifica vincoli ambientali | Livello di progettazione (Tabella E.2) | CENTRALE DI COMMITTEENZA O SOGGETTO AGGREGATORE AL QUALE SI INTENDE DELEGARE LA PROCEDURA DI AFFIDAMENTO |               | Intervento aggiunto o variato a seguito di modifica programma (*) |
|-------------------------------|-----------------|----------------------------------------------------------------------------------------------------------------------------------------------------------------------------------------|-------------------------------|-------------------|--------------------|------------------------|---------------------|------------------------|-----------------------------|----------------------------------------|----------------------------------------------------------------------------------------------------------|---------------|-------------------------------------------------------------------|
|                               |                 |                                                                                                                                                                                        |                               |                   |                    |                        |                     |                        |                             |                                        | codice AUSA                                                                                              | denominazione |                                                                   |
| L01907990012201900009         | J17H18002140002 | SP 23 KM 95+500. INTERVENTO DI MESSA IN SICUREZZA DELLA SEDE STRADALE INTERESSATA DA UN RILEVANTE MOVIMENTO DI VERSANTE IN COMUNE DI SESTRIERE                                         | BERGESE SABRINA               | 1.900.000,00      | 2.000.000,00       | CPA                    | 1                   | Si                     | Si                          | 2                                      |                                                                                                          |               |                                                                   |
| L01907990012201900010         | J37H18001650002 | SP 216 DEL MELEZET. COSTRUZIONE NUOVO VALLO. RILEVATO PARAMASSI PER LA RIDUZIONE DELLA PERICOLOSITA' E DEL RISCHIO ALLA BASE DELLA PARETE ROCCIOSA ROCCE DEL ROUAS. IL LOTTO           | BERGESE SABRINA               | 2.140.000,00      | 3.500.000,00       | CPA                    | 1                   | Si                     | Si                          | 3                                      |                                                                                                          |               |                                                                   |
| L01907990012201900019         | J15B18000280002 | I.I.S. PORRO DI PINEROLO. INTERVENTI DI MESSA IN SICUREZZA SERRAMENTI ESTERNI E DI ADEGUAMENTO NORMATIVO.                                                                              | ROSSO MARCO                   | 800.000,00        | 2.500.000,00       | ADN                    | 1                   | Si                     | Si                          | 3                                      |                                                                                                          |               |                                                                   |
| L01907990012201900075         | J15B18000370002 | IST. GALILEI-FERRARI, VIA LAVAGNA, 8 TORINO. INTERVENTI DI ADEGUAMENTO NORMATIVO E SISMICO, DI MIGLIORAMENTO ENERGETICO E DI MANUTENZIONE STRAORDINARIA                                | SCHIARI CLAUDIO               | 850.000,00        | 1.500.000,00       | ADN                    | 1                   | Si                     | Si                          | 3                                      |                                                                                                          |               |                                                                   |
| L01907990012201900084         | J15B18000360002 | IST. ALBERTI DI LANZO T. SE. INTERVENTI DI ADEGUAMENTO NORMATIVO, SISMICO E MIGLIORAMENTO ENERGETICO                                                                                   | SCHIARI CLAUDIO               | 1.050.000,00      | 2.000.000,00       | ADN                    | 1                   | Si                     | Si                          | 3                                      |                                                                                                          |               |                                                                   |
| L01907990012201900109         | J85B18000370002 | I.T.I.S. ENZO FERRARI SUSÀ, CORSO COUVERT, 21, 10089. INTERVENTI DI ADEGUAMENTO NORMATIVO E SISMICO, DI MIGLIORAMENTO ENERGETICO E DI MANUTENZIONE STRAORDINARIA                       | SCHIARI CLAUDIO               | 850.000,00        | 1.600.000,00       | ADN                    | 1                   | Si                     | Si                          | 3                                      |                                                                                                          |               |                                                                   |
| L01907990012201900131         | J15B18000210002 | IST. BUNIVA DI PINEROLO INTERVENTI DI ADEGUAMENTO NORMATIVO.                                                                                                                           | ROSSO MARCO                   | 300.000,00        | 2.500.000,00       | ADN                    | 1                   | Si                     | Si                          | 3                                      |                                                                                                          |               |                                                                   |
| L01907990012201900133         | J86B19001390005 | I.I.S. CURIE LEVI COLLEGGIO RISTRUTTURAZIONE DELLA VILLA N. 6                                                                                                                          | ROSSO MARCO                   | 1.485.000,00      | 4.880.000,00       | MIS                    | 1                   | Si                     | Si                          | 3                                      |                                                                                                          |               |                                                                   |
| L01907990012202000184         | J68G19000060001 | PROGETTO PER IL RECUPERO ED IL MIGLIORAMENTO DELLA RESILIENZA DELLE PROPRIETA' FORESTALI PUBBLICHE PERCORSE DAL FUOCO NELL' AUTUNNO 2017 NEL PARCO NATURALE MONTE TRE DENTI - FREIDOUR | BOVO GABRIELE                 | 226.665,00        | 343.793,76         | CPA                    | 1                   | Si                     | Si                          | 2                                      |                                                                                                          |               |                                                                   |
| L01907990012202000185         | J27H16000530003 | EX SS 460. SISTEMAZIONE GALLERIE DI CERESOLE, ROSONE, NOASCA. LOTTO 1.                                                                                                                 | TIZZANI MATTEO                | 1.972.560,00      | 4.191.700,00       | MIS                    | 1                   | Si                     | Si                          | 3                                      |                                                                                                          |               |                                                                   |
| L01907990012202000206         | J77H20000890002 | INTERVENTI DI MANUTENZIONE STRAORDINARIA ED AMMODERNAMENTO DEGLI IMPIANTI ILLUMINAZIONE LUNGO LA RETE STRADALE DI                                                                      | TIZZANI MATTEO                | 346.717,11        | 346.717,11         | MIS                    | 1                   | Si                     | Si                          | 2                                      |                                                                                                          |               |                                                                   |
| L01907990012202000208         | J47H20000650001 | MANUTENZIONE STRAORDINARIA DELLE PAVIMENTAZIONI DELLE STRADE PROVINCIALI DI COMPETENZA DELLA DIREZIONE VIABILITA' 2 ANNO                                                               | BERGESE SABRINA               | 600.000,00        | 600.000,00         | CPA                    | 1                   | Si                     | Si                          | 2                                      |                                                                                                          |               |                                                                   |
| L01907990012202000209         | J11B20000670001 | REALIZZAZIONE NUOVA PISTA CICLABILE                                                                                                                                                    | MARENGO GIANNICOLA            | 3.997.975,00      | 6.163.292,00       | MIS                    | 1                   | Si                     | Si                          | 2                                      |                                                                                                          |               | 1                                                                 |
| L01907990012202000212         | J14H20000660003 | I.I.S. BOSSO-MONTI DI TORINO. INTERVENTI DI RAZIONALIZZAZIONE E MESSA IN SICUREZZA DELLE SEDI                                                                                          | ROSSO MARCO                   | 700.000,00        | 700.000,00         | CPA                    | 1                   | Si                     | Si                          | 2                                      |                                                                                                          |               |                                                                   |
| L01907990012202000213         | J54H20000010003 | COMPLESSO MONTI-VITTONI DI CHIERI. INTERVENTI DI MANUTENZIONE STRAORDINARIA COPERTURE E SERVIZI IGIENICI                                                                               | ROSSO MARCO                   | 200.000,00        | 300.000,00         | CPA                    | 1                   | Si                     | Si                          | 2                                      |                                                                                                          |               |                                                                   |
| L01907990012202000214         | J71E20000100003 | INTERVENTO PER LA SOSTITUZIONE DI IMPIANTI ASCENSORI                                                                                                                                   | SCHIARI CLAUDIO               | 153.400,00        | 153.400,00         | CPA                    | 1                   | Si                     | Si                          | 2                                      |                                                                                                          |               |                                                                   |

| Codice Unico Intervento - CUI | CUP             | Descrizione dell'intervento                                                                                                                       | Responsabile del procedimento | Importo annualità | Importo intervento | Finalità (Tabella E.1) | Livello di priorità | Conformità Urbanistica | Verifica vincoli ambientali | Livello di progettazione (Tabella E.2) | CENTRALE DI COMMITTEENZA O SOGGETTO AGGREGATORE AL QUALE SI INTENDE DELEGARE LA PROCEDURA DI AFFIDAMENTO |               | Intervento aggiunto o variato a seguito di modifica programma (*) |
|-------------------------------|-----------------|---------------------------------------------------------------------------------------------------------------------------------------------------|-------------------------------|-------------------|--------------------|------------------------|---------------------|------------------------|-----------------------------|----------------------------------------|----------------------------------------------------------------------------------------------------------|---------------|-------------------------------------------------------------------|
|                               |                 |                                                                                                                                                   |                               |                   |                    |                        |                     |                        |                             |                                        | codice AUSA                                                                                              | denominazione |                                                                   |
| L01907990012202000215         | J34H20000110003 | ISTITUTO JUVARRA DI VENARIA VIA BUOZZI, 16 - INTERVENTI DI RIQUALIFICAZIONE EDILIZIA PER RECUPERO SPAZI                                           | SCHIARI CLAUDIO               | 300.000,00        | 300.000,00         | CPA                    | 1                   | Si                     | Si                          | 2                                      |                                                                                                          |               |                                                                   |
| L01907990012202000216         | J14H20000070003 | L.A. PASSONI SUCC. LE VIA DELLA CITTADELLA, 3 TORINO - INTERVENTI DI RECUPERO SPAZIO DIDATTICO                                                    | SCHIARI CLAUDIO               | 300.000,00        | 300.000,00         | CPA                    | 1                   | Si                     | Si                          | 2                                      |                                                                                                          |               |                                                                   |
| L01907990012202000217         | J24H20000010003 | ISTITUTO MAJORANA SUCCURSALE (EX MARRO) - STRADA TORINO, 32 - MONCALIERI- INTERVENTI DI MESSA IN SICUREZZA COPERTURA E PALESTRA                   | SCHIARI CLAUDIO               | 300.000,00        | 400.000,00         | CPA                    | 1                   | Si                     | Si                          | 2                                      |                                                                                                          |               |                                                                   |
| L01907990012202000218         | J34H20000130003 | I.I.S. BOBBIO DI CARIGNANO SEDE DI VIA VALDOCCO, 23 - MANUTENZIONE STRAORDINARIA DELLE COPERTURE                                                  | ROSSO MARCO                   | 270.000,00        | 270.000,00         | CPA                    | 1                   | Si                     | Si                          | 2                                      |                                                                                                          |               |                                                                   |
| L01907990012202000219         | J34H20000140003 | I.I.S. BOBBIO DI CARIGNANO SEDE DI VIA FRIGHIERI, 23 - ADEGUAMENTO NORMATIVO CUCINE                                                               | ROSSO MARCO                   | 400.000,00        | 400.000,00         | ADN                    | 1                   | Si                     | Si                          | 2                                      |                                                                                                          |               |                                                                   |
| L01907990012202000220         | J14H20000090003 | I.P. COLOMBATTO SUCCURSALE - VIA ADA NEGRI, 15 - TORINO - RECUPERO SPAZI DIDATTICI                                                                | SCHIARI CLAUDIO               | 300.000,00        | 400.000,00         | CPA                    | 1                   | Si                     | Si                          | 2                                      |                                                                                                          |               |                                                                   |
| L01907990012202000221         | J74H20000100003 | ISTITUTO OLIVETTI - COLLE BELLAVISTA - IVEA - INTERVENTI DI ADEGUAMENTO ED ADATTAMENTO FUNZIONALE DELLE AULE DIDATTICHE                           | SCHIARI CLAUDIO               | 200.000,00        | 200.000,00         | MIS                    | 1                   | Si                     | Si                          | 2                                      |                                                                                                          |               |                                                                   |
| L01907990012202000222         | J14H20000100003 | I.I.S. BECCARI - SUCCURSALE DI VIA PARENZO, 46 TORINO - RIFACIMENTO SPOGLIATOI E ADEGUAMENTO NORMATIVO PALESTRA                                   | ROSSO MARCO                   | 250.000,00        | 250.000,00         | ADN                    | 1                   | Si                     | Si                          | 2                                      |                                                                                                          |               |                                                                   |
| L01907990012202000223         | J14H20000110003 | L.S. CATTANEO, VIA SOSTEGNO 41 TORINO. INTERVENTI DI MESSA IN SICUREZZA E DI ADEGUAMENTO NORMATIVO I                                              | ROSSO MARCO                   | 500.000,00        | 500.000,00         | ADN                    | 1                   | Si                     | Si                          | 2                                      |                                                                                                          |               |                                                                   |
| L01907990012202000224         | J77H20001020003 | CASE CANTONIERE E MAGAZZINI DELLA VIABILITA' LAVORI DI MANUTENZIONE STRAORDINARIA ED AMMODERNAMENTO NORMATIVO - ANNO 2020                         | TIZZANI MATTEO                | 300.000,00        | 300.000,00         | CPA                    | 1                   | Si                     | Si                          | 2                                      |                                                                                                          |               |                                                                   |
| L01907990012202000225         | J77H20001030003 | INTERVENTI DI MANUTENZIONE STRAORDINARIA FOSSI E ATTRAVERSAMENTI VIABILITA'                                                                       | TIZZANI MATTEO                | 370.000,00        | 370.000,00         | CPA                    | 1                   | Si                     | Si                          | 2                                      |                                                                                                          |               |                                                                   |
| L01907990012202000226         | J77H20001050003 | LAVORI DI SEGNALETICA ORIZZONTALE VIABILITA' 1. ANNO 2020.                                                                                        | TIZZANI MATTEO                | 450.000,00        | 450.000,00         | CPA                    | 1                   | Si                     | Si                          | 2                                      |                                                                                                          |               |                                                                   |
| L01907990012202000227         | J77H20001060003 | LAVORI DI SEGNALETICA ORIZZONTALE VIABILITA' 2. ANNO 2020.                                                                                        | BERGESE SABRINA               | 450.000,00        | 450.000,00         | CPA                    | 1                   | Si                     | Si                          | 2                                      |                                                                                                          |               |                                                                   |
| L01907990012202000228         | J77H20001070003 | INTERVENTI DI MANUTENZIONE STRAORDINARIA FOSSI E ATTRAVERSAMENTI VIABILITA'                                                                       | BERGESE SABRINA               | 370.000,00        | 370.000,00         | CPA                    | 1                   | Si                     | Si                          | 2                                      |                                                                                                          |               |                                                                   |
| L01907990012202000229         | J77H20001080003 | S.P. N. 500 DELLA COLLINA TORINESE. SISTEMAZIONE INTERSEZIONE CON VIA PISA AL KM 1+ 120. IN COMUNE DI VOLPIANO.                                   | TIZZANI MATTEO                | 400.000,00        | 400.000,00         | MIS                    | 1                   | Si                     | Si                          | 2                                      |                                                                                                          |               |                                                                   |
| L01907990012202000230         | J77H20001090003 | MANUTENZIONE STRAORDINARIA PONTI E OPERE D'ARTE VIABILITA 1                                                                                       | TIZZANI MATTEO                | 250.000,00        | 250.000,00         | CPA                    | 1                   | Si                     | Si                          | 2                                      |                                                                                                          |               |                                                                   |
| L01907990012202000231         | J77H20001100003 | MANUTENZIONE STRAORDINARIA PONTI E OPERE D'ARTE VIABILITA 2                                                                                       | BERGESE SABRINA               | 250.000,00        | 250.000,00         | CPA                    | 1                   | Si                     | Si                          | 2                                      |                                                                                                          |               |                                                                   |
| L01907990012202000232         | J74H20000830006 | PROGETTO EUROPEO LIFE INSUBRICUS REALIZZAZIONE STAGNI ED INFRASTRUTTURE LOTTO 1                                                                   | BOVO GABRIELE                 | 81.002,96         | 135.004,93         | AMB                    | 1                   | Si                     | Si                          | 2                                      |                                                                                                          |               |                                                                   |
| L01907990012202000233         | J84H20001770003 | ISTITUTO DALMASSO DI PIANEZZA. SISTEMAZIONE ESTERNI ED INTERVENTI DI MIGLIORIA NUOVA PALESTRA E LOCALE MULTIUSO. LOTTO 2.                         | SCHIARI CLAUDIO               | 500.000,00        | 1.000.000,00       | MIS                    | 1                   | Si                     | Si                          | 2                                      |                                                                                                          |               |                                                                   |
| L01907990012202000234         | J84H20001780003 | ISTITUTO DALMASSO DI PIANEZZA. RECUPERO SPAZI DIDATTICI.                                                                                          | SCHIARI CLAUDIO               | 600.000,00        | 600.000,00         | MIS                    | 1                   | Si                     | Si                          | 2                                      |                                                                                                          |               |                                                                   |
| L01907990012201900001         | J37H18001640003 | ALLUVIONE 2000. COMUNE DI VAIE. LAVORI DI MESSA IN SICUREZZA.                                                                                     | TIZZANI MATTEO                | 1.141.017,06      | 1.600.000,00       | CPA                    | 1                   | Si                     | Si                          | 4                                      |                                                                                                          |               |                                                                   |
| L01907990012201900005         | J37H18001700002 | LAVORI DI SISTEMAZIONE IDRAULICA DEL TORRENTE PELLICE NEL COMUNE DI LUSERNA SAN GIOVANNI LOCALITA' CONFLUENZA TORRENTE ANGROGNA - CAMPI SPORTIVI. | TIZZANI MATTEO                | 1.700.000,00      | 1.700.000,00       | CPA                    | 1                   | Si                     | Si                          | 2                                      |                                                                                                          |               |                                                                   |

| Codice Unico Intervento - CUJ | CUP             | Descrizione dell'intervento                                                                                                                                                                                                                                                                                      | Responsabile del procedimento | Importo annualità | Importo intervento | Finalità (Tabella E.1) | Livello di priorità | Conformità Urbanistica | Verifica vincoli ambientali | Livello di progettazione (Tabella E.2) | CENTRALE DI COMMITTEENZA O SOGGETTO AGGREGATORE AL QUALE SI INTENDE DELEGARE LA PROCEDURA DI AFFIDAMENTO |               | Intervento aggiunto o variato a seguito di modifica programma (*) |
|-------------------------------|-----------------|------------------------------------------------------------------------------------------------------------------------------------------------------------------------------------------------------------------------------------------------------------------------------------------------------------------|-------------------------------|-------------------|--------------------|------------------------|---------------------|------------------------|-----------------------------|----------------------------------------|----------------------------------------------------------------------------------------------------------|---------------|-------------------------------------------------------------------|
|                               |                 |                                                                                                                                                                                                                                                                                                                  |                               |                   |                    |                        |                     |                        |                             |                                        | codice AUSA                                                                                              | denominazione |                                                                   |
| L01907990012201900011         | J37H18001690002 | S.P. N. 197 DEL COLLE DEL LYS. CONSOLIDAMENTO MURI DI SOSTEGNO DELLA STRADA E DEL VERSANTE A SEGUITO DI MOVIMENTI FRANOSI IN LOC. COLLE S. GIOVANNI E COLLE DEL LYS CON REGIMAZIONE ACQUE METEORICHE E RIFACIMENTO ATTRAVERSAMENTI STRADALI IN COMUNE DI VIU'                                                    | TIZZANI MATTEO                | 500.000,00        | 500.000,00         | CPA                    | 1                   | Si                     | Si                          | 2                                      |                                                                                                          |               |                                                                   |
| L01907990012201900036         | J15B18002520003 | I.I.S. UBERTINI DI CALUSO. LAVORI DI COMPLETAMENTO PER REALIZZAZIONE CUCINA DIDATTICA                                                                                                                                                                                                                            | SCHIARI CLAUDIO               | 345.363,83        | 350.000,00         | MIS                    | 1                   | Si                     | Si                          | 4                                      |                                                                                                          |               |                                                                   |
| L01907990012201900068         | J45B18000340002 | IST. D'ORIA DI CIRIE' VIA PREVER. INTERVENTI DI ADEGUAMENTO NORMATIVO E SISMICO E MIGLIORAMENTO ENERGETICO                                                                                                                                                                                                       | SCHIARI CLAUDIO               | 923.150,00        | 1.500.000,00       | ADN                    | 1                   | Si                     | Si                          | 3                                      |                                                                                                          |               |                                                                   |
| L01907990012201900083         | J17H18001530001 | LAVORI DI MANUTENZIONE STRAORDINARIA DELLE PAVIMENTAZIONI SULLE STRADE DEL SERVIZIO VIABILITA' 1. ANNO 2020                                                                                                                                                                                                      | TIZZANI MATTEO                | 2.500.000,00      | 2.500.000,00       | CPA                    | 1                   | Si                     | Si                          | 2                                      |                                                                                                          |               |                                                                   |
| L01907990012201900085         | J17H18001610001 | INDAGINI E STUDI ED INTERVENTI SULLE OPERE ARTE - PONTI E VIADOTTI. ANNO 2020                                                                                                                                                                                                                                    | TIZZANI MATTEO                | 500.000,00        | 500.000,00         | CPA                    | 1                   | Si                     | Si                          | 2                                      |                                                                                                          |               |                                                                   |
| L01907990012201900087         | J17H18001620001 | PIANO DI MANUTENZIONE STRAORDINARIA SULLE OPERE D'ARTE LUNGO LE STRADE PROVINCIALI DEL SERVIZIO VIABILITA' 1. ANNO 2020                                                                                                                                                                                          | TIZZANI MATTEO                | 300.000,00        | 300.000,00         | CPA                    | 1                   | Si                     | Si                          | 2                                      |                                                                                                          |               |                                                                   |
| L01907990012201900090         | J17H18001550001 | INTERVENTI DI RIPRISTINO BARRIERE CON FORNITURA E POSA SULLE STRADE PROVINCIALI DEL SERVIZIO VIABILITA' 1 ANNO 2020                                                                                                                                                                                              | TIZZANI MATTEO                | 554.518,65        | 554.518,65         | CPA                    | 1                   | Si                     | Si                          | 2                                      |                                                                                                          |               |                                                                   |
| L01907990012201900092         | J17H18001560001 | LAVORI DI AMMODERNAMENTO GALLERIE. ANNO 2020                                                                                                                                                                                                                                                                     | TIZZANI MATTEO                | 600.000,00        | 600.000,00         | MIS                    | 1                   | Si                     | Si                          | 2                                      |                                                                                                          |               |                                                                   |
| L01907990012201900094         | J17H18001570001 | LAVORI DI MANUTENZIONE STRAORDINARIA ED AMMODERNAMENTO SOTTOPASSI STRADALI. ANNO 2020                                                                                                                                                                                                                            | TIZZANI MATTEO                | 500.000,00        | 500.000,00         | CPA                    | 1                   | Si                     | Si                          | 2                                      |                                                                                                          |               |                                                                   |
| L01907990012201900107         | J25B18000170002 | IST. PININFARINA MONCALIERI- INTERVENTI DI ADEGUAMENTO NORMATIVO E SISMICO, DI MIGLIORAMENTO ENERGETICO E DI MANUTENZIONE                                                                                                                                                                                        | SCHIARI CLAUDIO               | 1.753.128,00      | 4.000.000,00       | CPA                    | 1                   | Si                     | Si                          | 3                                      |                                                                                                          |               |                                                                   |
| L01907990012201900129         | J25B18000130002 | IST DARWIN E ROMERO DI RIVOLI. INTERVENTO DI MANUTENZIONE ED ADEGUAMENTO NORMATIVO PALESTRA E AUDITORIUM                                                                                                                                                                                                         | SCHIARI CLAUDIO               | 2.030.000,00      | 5.000.000,00       | ADN                    | 1                   | Si                     | Si                          | 3                                      |                                                                                                          |               |                                                                   |
| L01907990012201900130         | J18E18000000002 | L.C. G. F. PORPORATO, VIA BRIGNONE 2 PINEROLO (TO). INTERVENTI DI RIFACIMENTO COPERTURE E MIGLIORAMENTO SISMICO.                                                                                                                                                                                                 | SCHIARI CLAUDIO               | 1.760.000,00      | 3.200.000,00       | ADN                    | 1                   | Si                     | Si                          | 3                                      |                                                                                                          |               |                                                                   |
| L01907990012201900132         | J88E18000030002 | ISTITUTO DALMASSO DI PIANEZZA. REALIZZAZIONE NUOVA PALESTRA E LOCALE MULTISUO.                                                                                                                                                                                                                                   | SCHIARI CLAUDIO               | 1.550.000,00      | 2.550.000,00       | MIS                    | 1                   | Si                     | Si                          | 3                                      |                                                                                                          |               |                                                                   |
| L01907990012201900134         | J11B10000090003 | RICOSTRUZIONE PONTE SUL TORRENTE OITANA IN COMUNE DI VIRLE                                                                                                                                                                                                                                                       | TIZZANI MATTEO                | 877.515,60        | 900.000,00         | MIS                    | 1                   | Si                     | Si                          | 4                                      |                                                                                                          |               |                                                                   |
| L01907990012201900172         | J87H19001700002 | REALIZZAZIONE DEL SOTTOPASSO PEDONALE SULLA SP 24 IN COMUNE DI                                                                                                                                                                                                                                                   | TIZZANI MATTEO                | 280.000,00        | 280.000,00         | MIS                    | 1                   | Si                     | Si                          | 4                                      |                                                                                                          |               |                                                                   |
| L01907990012201900178         | J19H18000000002 | COMPLETAMENTO CANALE SCOLMATORE CHIESA DI SAN MICHELE                                                                                                                                                                                                                                                            | TIZZANI MATTEO                | 1.870.200,20      | 1.870.200,20       | AMB                    | 1                   | Si                     | Si                          | 4                                      |                                                                                                          |               |                                                                   |
| L01907990012202000181         | J39E19002150003 | IST GALILEO GALILEI DI AVIGLIANA. INTERVENTI DI ADEGUAMENTO NORMATIVO, SISMICO E MIGLIORAMENTO ENERGETICO. LOTTO 1                                                                                                                                                                                               | SCHIARI CLAUDIO               | 585.181,15        | 600.000,00         | CPA                    | 1                   | Si                     | Si                          | 2                                      |                                                                                                          |               |                                                                   |
| L01907990012202000187         | J67H20001120003 | REALIZZAZIONE INTERSEZIONE A ROTATORIA TRA LA S.P. N. 78 DI VESTIGNE' LA S.P. N. 56 DI STRAMBINO, IN COMUNE DI VESTIGNE'                                                                                                                                                                                         | TIZZANI MATTEO                | 350.000,00        | 350.000,00         | MIS                    | 1                   | Si                     | Si                          | 2                                      |                                                                                                          |               |                                                                   |
| L01907990012202000188         | J27H20000750003 | LA RETE STRADALE EX ANAS. EX SS 590. ADEGUAMENTO INCROCI DI CASALBORZONE (EX SS 458) LAURIANO (SP 104) MONTEU DA PO (SP 105) CAVAGNOLO (SP 107 E 108) CON REALIZZAZIONE DI ROTATORIE. LOTTO A. (INTERVENTO 1 ADEGUAMENTO DELL'INTERSEZIONE TRA LA S.P. 590 E LA S.P. 458) REALIZZAZIONE INTERSEZIONE A ROTATORIA | TIZZANI MATTEO                | 334.901,28        | 350.000,00         | MIS                    | 1                   | Si                     | Si                          | 2                                      |                                                                                                          |               |                                                                   |

| Codice Unico Intervento - CUJ | CUP             | Descrizione dell'intervento                                                                                                                                                                                    | Responsabile del procedimento | Importo annualità | Importo intervento | Finalità (Tabella E.1) | Livello di priorità | Conformità Urbanistica | Verifica vincoli ambientali | Livello di progettazione (Tabella E.2) | CENTRALE DI COMMITTEENZA O SOGGETTO AGGREGATORE AL QUALE SI INTENDE DELEGARE LA PROCEDURA DI AFFIDAMENTO |               | Intervento aggiunto o variato a seguito di modifica programma (*) |
|-------------------------------|-----------------|----------------------------------------------------------------------------------------------------------------------------------------------------------------------------------------------------------------|-------------------------------|-------------------|--------------------|------------------------|---------------------|------------------------|-----------------------------|----------------------------------------|----------------------------------------------------------------------------------------------------------|---------------|-------------------------------------------------------------------|
|                               |                 |                                                                                                                                                                                                                |                               |                   |                    |                        |                     |                        |                             |                                        | codice AUSA                                                                                              | denominazione |                                                                   |
|                               |                 | S.P. N. 458 DI CASALBORGONE IN COMUNE DI SAN SEBASTIANO DA PO.                                                                                                                                                 |                               |                   |                    |                        |                     |                        |                             |                                        |                                                                                                          |               |                                                                   |
| L01907990012202000191         | J27H20000760003 | INTERVENTI COMPENSATIVI ALLA DISCARICA DI VESPIA SU S.P. 285 E S.P. 285 DIR. 3 PER FRAZIONE CAMPO E MURAGLIO PRESSO COMUNE DI CASTELLAMONTE. ATTUAZIONE PRIMI                                                  | TIZZANI MATTEO                | 200.000,00        | 200.000,00         | MIS                    | 1                   | Si                     | Si                          | 2                                      |                                                                                                          |               |                                                                   |
| L01907990012202000192         | J27H20000770003 | S.P. N. 222 DI CASTELLAMONTE. REALIZZAZIONE INTERSEZIONE A ROTATORIA PROVVISORIA AL KM 14+050 IN COMUNE DI CASTELLAMONTE.                                                                                      | TIZZANI MATTEO                | 250.000,00        | 250.000,00         | MIS                    | 1                   | Si                     | Si                          | 2                                      |                                                                                                          |               |                                                                   |
| L01907990012202100001         | J17H18001650001 | LAVORI DI MANUTENZIONE STRAORDINARIA DELLE PAVIMENTAZIONI SULLE STRADE DEL SERVIZIO VIABILITÀ 1. ANNO 2021                                                                                                     | TIZZANI MATTEO                | 625.000,00        | 2.500.000,00       | CPA                    | 1                   | Si                     | Si                          | 2                                      |                                                                                                          |               |                                                                   |
| L01907990012202100002         | J17H18001690001 | LAVORI DI MANUTENZIONE STRAORDINARIA DELLE PAVIMENTAZIONI SULLE STRADE DEL SERVIZIO VIABILITÀ 2. ANNO 2021                                                                                                     | BERGESE SABRINA               | 500.000,00        | 2.500.000,00       | CPA                    | 1                   | Si                     | Si                          | 2                                      |                                                                                                          |               |                                                                   |
| L01907990012202100003         | J17H18001710001 | INDAGINI E STUDI ED INTERVENTI SULLE OPERE ARTE PONTI E VIADOTTI.                                                                                                                                              | TIZZANI MATTEO                | 125.000,00        | 500.000,00         | CPA                    | 1                   | Si                     | Si                          | 2                                      |                                                                                                          |               |                                                                   |
| L01907990012202100004         | J17H18001730001 | PIANO DI MANUTENZIONE STRAORDINARIA SULLE OPERE D'ARTE LUNGO LE STRADE PROVINCIALI DEL SERVIZIO VIABILITÀ 1. ANNO 2021                                                                                         | TIZZANI MATTEO                | 75.000,00         | 300.000,00         | CPA                    | 1                   | Si                     | Si                          | 2                                      |                                                                                                          |               |                                                                   |
| L01907990012202100005         | J17H18001750001 | PIANO DI MANUTENZIONE STRAORDINARIA SULLE OPERE D'ARTE LUNGO LE STRADE PROVINCIALI DEL SERVIZIO VIABILITÀ 2. ANNO 2021                                                                                         | BERGESE SABRINA               | 75.000,00         | 300.000,00         | CPA                    | 1                   | Si                     | Si                          | 2                                      |                                                                                                          |               |                                                                   |
| L01907990012202100006         | J17H18001770001 | INTERVENTI DI RIPRISTINO BARRIERE CON FORNITURA E POSA SULLE STRADE PROVINCIALI DEL SERVIZIO VIABILITÀ 1. ANNO 2021                                                                                            | TIZZANI MATTEO                | 138.629,66        | 554.518,65         | CPA                    | 1                   | Si                     | Si                          | 2                                      |                                                                                                          |               |                                                                   |
| L01907990012202100007         | J17H18001790001 | INTERVENTI DI RIPRISTINO BARRIERE CON FORNITURA E POSA SULLE STRADE PROVINCIALI DEL SERVIZIO VIABILITÀ 2. ANNO 2021                                                                                            | BERGESE SABRINA               | 154.518,65        | 554.518,65         | CPA                    | 1                   | Si                     | Si                          | 2                                      |                                                                                                          |               |                                                                   |
| L01907990012202100008         | J17H18001850001 | LAVORI DI AMMODERNAMENTO GALLERIE. ANNO 2021                                                                                                                                                                   | TIZZANI MATTEO                | 150.000,00        | 600.000,00         | MIS                    | 1                   | Si                     | Si                          | 2                                      |                                                                                                          |               |                                                                   |
| L01907990012202100009         | J17H18001780001 | LAVORI DI MANUTENZIONE STRAORDINARIA ED AMMODERNAMENTO SOTTOPASSI STRADALI. ANNO 2021                                                                                                                          | TIZZANI MATTEO                | 125.000,00        | 500.000,00         | CPA                    | 1                   | Si                     | Si                          | 2                                      |                                                                                                          |               |                                                                   |
| L01907990012202100014         | J87H20000870003 | INTERVENTI DI COMPENSAZIONE AMBIENTALE DEL TERMOVALORIZZATORE DEL GERBIDO. SP 174 DI BORGARETTO VIA SAN LUIGI. REALIZZAZIONE DI ROTATORIA ALL'INTERSEZIONE CON STRADA BEINASCO RIVALTA IN COMUNE DI ORBASSANO. | BERGESE SABRINA               | 260.000,00        | 300.000,00         | MIS                    | 1                   | Si                     | Si                          | 2                                      |                                                                                                          |               |                                                                   |
| L01907990012202100015         | J29E20000180002 | I.I.S. CURIE-VITTORINI GRUGLIASCO. INTERVENTI DI RIQUALIFICAZIONE                                                                                                                                              | ROSSO MARCO                   | 400.000,00        | 400.000,00         | ADN                    | 1                   | Si                     | Si                          | 2                                      |                                                                                                          |               |                                                                   |
| L01907990012202100038         | J43B20000000002 | PSR 2014-2020 MISURA 4 OPERAZIONE 4.4.1 ELEMENTI NATURALIFORMI DELL'AGROECOSISTEMA PALUDE DEL LAGO DI CANDIA AZIONI DI CONSERVAZIONE DI SPECIE ED HABITAT                                                      | BOVO GABRIELE                 | 78.207,65         | 78.207,65          | AMB                    | 1                   | Si                     | Si                          | 2                                      |                                                                                                          |               |                                                                   |
| L01907990012202100039         | J15J19000330009 | SP 23, SP215, SP 173 INTERVENTI PER LA MESSA IN SICUREZZA DEL CORPO STRADALE INTERESSATO DA DISSESTI IDROGEOLOGICI.                                                                                            | BERGESE SABRINA               | 100.000,00        | 100.000,00         | CPA                    | 1                   | Si                     | Si                          | 4                                      |                                                                                                          |               |                                                                   |
| L01907990012202100041         | J97H20001050003 | INTERVENTI DI COMPLETAMENTO SULLA SP 590 ROTATORIA DI CHIVASSO                                                                                                                                                 | TIZZANI MATTEO                | 50.000,00         | 50.000,00          | MIS                    | 1                   | Si                     | Si                          | 4                                      |                                                                                                          |               |                                                                   |
| L01907990012202100042         | J47H20001480003 | INTERVENTI STRUTTURALI COMPLEMENTARI PONTE SULLA SP 49                                                                                                                                                         | TIZZANI MATTEO                | 150.000,00        | 150.000,00         | CPA                    | 1                   | Si                     | Si                          | 4                                      |                                                                                                          |               |                                                                   |
| L01907990012202100043         | J34H20001820003 | REALIZZAZIONE DI INTERSEZIONE A ROTATORIA TRA LA S.P. N. 203 E VIA CIAMEI IN COMUNE DI CHIANOCOCO                                                                                                              | BERGESE SABRINA               | 60.000,00         | 60.000,00          | MIS                    | 1                   | Si                     | Si                          | 4                                      |                                                                                                          |               |                                                                   |
| L01907990012202100044         | J16B20001290001 | COMPLESSO SCOLASTICO SELLA AALTOLAGRANGE/BOSELLI/VIA MONTECUCCOLI. 12 TORINO INTERVENTI DI ADEGUAMENTO ANTINCENDIO                                                                                             | ROSSO MARCO                   | 100.000,00        | 100.000,00         | ADN                    | 1                   | Si                     | Si                          | 4                                      |                                                                                                          |               |                                                                   |

| Codice Unico Intervento - CUI | CUP             | Descrizione dell'intervento                                                                                                                                                                | Responsabile del procedimento | Importo annualità | Importo intervento | Finalità (Tabella E.1) | Livello di priorità | Conformità Urbanistica | Verifica vincoli ambientali | Livello di progettazione (Tabella E.2) | CENTRALE DI COMMITTEENZA O SOGGETTO AGGREGATORE AL QUALE SI INTENDE DELEGARE LA PROCEDURA DI AFFIDAMENTO |               | Intervento aggiunto o variato a seguito di modifica programma (*) |
|-------------------------------|-----------------|--------------------------------------------------------------------------------------------------------------------------------------------------------------------------------------------|-------------------------------|-------------------|--------------------|------------------------|---------------------|------------------------|-----------------------------|----------------------------------------|----------------------------------------------------------------------------------------------------------|---------------|-------------------------------------------------------------------|
|                               |                 |                                                                                                                                                                                            |                               |                   |                    |                        |                     |                        |                             |                                        | codice AUSA                                                                                              | denominazione |                                                                   |
| L01907990012202100045         | J16B20002830001 | GIULIO / GIULIO SUCCURSALE - INTERVENTI DI ADEGUAMENTO ANTINCENDIO VIA BIDONE, 11 - 10125 - VIA BELFIORE, 46 - 10125 INTERVENTI DI ADEGUAMENTO ANTINCENDIO                                 | ROSSO MARCO                   | 60.000,00         | 60.000,00          | ADN                    | 1                   | SI                     | SI                          | 4                                      |                                                                                                          |               |                                                                   |
| L01907990012202100050         | J91B20000090002 | INTERVENTI DI MANUTENZIONE STRAORDINARIA ED IMPLEMENTAZIONE DEGLI IMPIANTI TECNOLOGICI DI COMPETENZA DELL'UFFICIO MONITORAGGIO E SICUREZZA STRADALE LUNGO LA RETE                          | TIZZANI MATTEO                | 100.000,00        | 100.000,00         | CPA                    | 1                   | SI                     | SI                          | 4                                      |                                                                                                          |               |                                                                   |
| L01907990012202100051         | J71E20000080003 | INTERVENTI DI ADEGUAMENTO DEGLI IMPIANTI DI ILLUMINAZIONE ORDINARIA (SOSTITUZIONE CORPI ILLUMINANTI) ZONA A                                                                                | SCHIARI CLAUDIO               | 100.000,00        | 100.000,00         | ADN                    | 1                   | SI                     | SI                          | 4                                      |                                                                                                          |               |                                                                   |
| L01907990012202100052         | J71E20000090003 | INTERVENTI DI ADEGUAMENTO DEGLI IMPIANTI DI ILLUMINAZIONE ORDINARIA (SOSTITUZIONE CORPI ILLUMINANTI) ZONA B                                                                                | SCHIARI CLAUDIO               | 100.000,00        | 100.000,00         | ADN                    | 1                   | SI                     | SI                          | 4                                      |                                                                                                          |               |                                                                   |
| L01907990012202100053         | J34H20000090003 | ISTITUTO GALILEO FERRARIS DI SETTIMO TORINESE. INTERVENTI DI ADEGUAMENTO NORMATIVO PREFABBRICATO                                                                                           | SCHIARI CLAUDIO               | 100.000,00        | 100.000,00         | ADN                    | 1                   | SI                     | SI                          | 4                                      |                                                                                                          |               |                                                                   |
| L01907990012202100054         | J71E20000110003 | INTERVENTI DI MANUTENZIONE STRAORDINARIA DEGLI IMPIANTI ANTINCENDIO EDIFICI                                                                                                                | SCHIARI CLAUDIO               | 100.000,00        | 100.000,00         | ADN                    | 1                   | SI                     | SI                          | 4                                      |                                                                                                          |               |                                                                   |
| L01907990012202100055         | J57H20000840003 | S.P. N. 460 DEL GRAN PARADISO. INTERVENTI DI COMPLETAMENTO DELL'INTERSEZIONE A ROTATORIA CON LA S.P. N. 87 DI BOSCONERO IN FRAZIONE CASCINA VITTORIA (COMUNE DI RIVAROLO C.SE)             | TIZZANI MATTEO                | 75.000,00         | 75.000,00          | MIS                    | 1                   | SI                     | SI                          | 4                                      |                                                                                                          |               |                                                                   |
| L01907990012202100056         | J87H20001640003 | S.P. N. 174. IMPIANTO DI ILLUMINAZIONE ROTATORIA ACCESSO OSPEDALE S. LUIGI IN COMUNE DI ORBASSANO.                                                                                         | TIZZANI MATTEO                | 60.000,00         | 60.000,00          | MIS                    | 1                   | SI                     | SI                          | 4                                      |                                                                                                          |               |                                                                   |
| L01907990012202100089         | J67H20002650002 | S.P. 152 DI ZUCOCHA. INTERVENTO DI RIPRISTINO DEL GUADO SUL TORRENTE PELLICE IN COMUNE DI CAVOUR. LOTTO II                                                                                 | BERGESE SABRINA               | 200.000,00        | 650.000,00         | CPA                    | 1                   | SI                     | SI                          | 2                                      |                                                                                                          |               |                                                                   |
| L01907990012202100094         | J87D20000050002 | RICONNESSIONE E RIQUALIFICAZIONE DI RISORSE AFFERENTI AL TORRENTE PELLICE                                                                                                                  | GENNARI MARCO                 | 117.832,56        | 117.832,56         | AMB                    | 1                   | SI                     | SI                          | 3                                      |                                                                                                          |               |                                                                   |
| L01907990012202000236         | J17H20001630001 | SP 119 E SP 119 DIR 2 DI MORIONDO. MESSA IN SICUREZZA E RIFACIMENTO OPERE D'ARTE                                                                                                           | BERGESE SABRINA               | 440.527,84        | 440.527,84         | CPA                    | 1                   | SI                     | SI                          | 2                                      |                                                                                                          |               |                                                                   |
| L01907990012202100065         | J77H20002550001 | INTERVENTI DI MANUTENZIONE STRAORDINARIA ED IMPLEMENTAZIONE DEGLI IMPIANTI TECNOLOGICI DI COMPETENZA DELL'UFFICIO MONITORAGGIO E SICUREZZA STRADALE LUNGO LA RETE STRADALE DI COMPETENZA - | TIZZANI MATTEO                | 12.500,00         | 50.000,00          | CPA                    | 1                   | SI                     | SI                          | 2                                      |                                                                                                          |               |                                                                   |
| L01907990012201800010         | J77H18000010003 | SP 18 DI ROBASSOMERO. INTERVENTO DI CONSOLIDAMENTO DELLA BRIGLIA DEL PONTE SUL TORRENTE STURA AL KM 4+500 IN COMUNE DI CIRIÉ                                                               | TIZZANI MATTEO                | 936.820,23        | 980.000,00         | CPA                    | 1                   | SI                     | SI                          | 3                                      |                                                                                                          |               |                                                                   |
| L01907990012201800016         | J37H18000010003 | SP 74 DI VILLANOVA. INTERVENTI DI RIPRISTINO SOGLIA IN MASSI IN CORRISPONDENZA DEL PONTE SUL TORRENTE STURA. INTERVENTO FINALE DI COMPLETAMENTO                                            | TIZZANI MATTEO                | 1.456.797,81      | 1.500.000,00       | CPA                    | 1                   | SI                     | SI                          | 3                                      |                                                                                                          |               |                                                                   |
| L01907990012202000190         | J87H20001630003 | SP N. 158 DI GARZIGLIANA. INTERVENTI DI MIGLIORAMENTO DELLA SEDE STRADALE NEL TRATTO GARZIGLIANA - MACELLO II LOTTO                                                                        | BERGESE SABRINA               | 250.000,00        | 250.000,00         | MIS                    | 1                   | SI                     | SI                          | 2                                      |                                                                                                          |               |                                                                   |
| L01907990012201900039         | J87H18002150003 | SP N. 158 DI GARZIGLIANA. INTERVENTI DI MIGLIORAMENTO DELLA SEDE STRADALE NEL TRATTO GARZIGLIANA - MACELLO                                                                                 | BERGESE SABRINA               | 397.316,00        | 400.000,00         | MIS                    | 1                   | SI                     | SI                          | 4                                      |                                                                                                          |               |                                                                   |
| L01907990012201900058         | J17H18001630001 | PIANO DI MANUTENZIONE STRAORDINARIA SULLE OPERE D'ARTE LUNGO LE STRADE PROVINCIALI DEL SERVIZIO VIABILITA'2. ANNO 2020                                                                     | BERGESE SABRINA               | 300.000,00        | 300.000,00         | CPA                    | 1                   | SI                     | SI                          | 2                                      |                                                                                                          |               |                                                                   |
| L01907990012201900067         | J17H18001580001 | INTERVENTI DI RIPRISTINO BARRIERE CON FORNITURA E POSA SULLE STRADE PROVINCIALI DEL SERVIZIO VIABILITA' 2. ANNO 2020                                                                       | BERGESE SABRINA               | 554.518,65        | 554.518,65         | CPA                    | 1                   | SI                     | SI                          | 2                                      |                                                                                                          |               |                                                                   |
| L01907990012201900145         | J67H15001700002 | DIFESE SPONDALI A PROTEZIONE PONTE DELLA COLLETTA TRA GIAVENO E                                                                                                                            | BERGESE SABRINA               | 283.835,49        | 300.000,00         | CPA                    | 1                   | SI                     | SI                          | 3                                      |                                                                                                          |               |                                                                   |

| Codice Unico Intervento - CUI | CUP             | Descrizione dell'intervento                                                                                                                                                          | Responsabile del procedimento | Importo annualità | Importo intervento | Finalità (Tabella E.1) | Livello di priorità | Conformità Urbanistica | Verifica vincoli ambientali | Livello di progettazione (Tabella E.2) | CENTRALE DI COMMITTEENZA O SOGGETTO AGGREGATORE AL QUALE SI INTENDE DELEGARE LA PROCEDURA DI AFFIDAMENTO |               | Intervento aggiunto o variato a seguito di modifica programma (*) |
|-------------------------------|-----------------|--------------------------------------------------------------------------------------------------------------------------------------------------------------------------------------|-------------------------------|-------------------|--------------------|------------------------|---------------------|------------------------|-----------------------------|----------------------------------------|----------------------------------------------------------------------------------------------------------|---------------|-------------------------------------------------------------------|
|                               |                 |                                                                                                                                                                                      |                               |                   |                    |                        |                     |                        |                             |                                        | codice AUSA                                                                                              | denominazione |                                                                   |
|                               |                 | CUMIANA                                                                                                                                                                              |                               |                   |                    |                        |                     |                        |                             |                                        |                                                                                                          |               |                                                                   |
| L01907990012201900146         | J47H19001420002 | EXSS 24 ADEGUAMENTO FUNZIONALE TRATTO BORGONE DI SUSA I STRALCIO                                                                                                                     | BERGESE SABRINA               | 2.994.303,09      | 3.000.000,00       | CPA                    | 1                   | Si                     | Si                          | 2                                      |                                                                                                          |               |                                                                   |
| L01907990012201900156         | J47H19001430002 | SP N. 23 DEL SESTRIERE DA PROGR. 77+900 A 91+400 INTERVENTI DI MANUTENZIONE STRAORDINARIA TRATTO                                                                                     | BERGESE SABRINA               | 1.400.000,00      | 1.400.000,00       | CPA                    | 1                   | Si                     | Si                          | 2                                      |                                                                                                          |               |                                                                   |
| L01907990012201900157         | J87H19001680002 | SP N. 169 DELLA VAL GERMANASCA. INTERVENTI DI MANUTENZIONE STRAORDINARIA E MIGLIORAMENTO DELLA SICUREZZA STRADALE DAL KM 10+000 AL KM 21+000                                         | BERGESE SABRINA               | 600.000,00        | 600.000,00         | CPA                    | 1                   | Si                     | Si                          | 2                                      |                                                                                                          |               |                                                                   |
| L01907990012201900171         | J57H19001500003 | SP N. 198 DIR02 DI VILLARDORA INTERVENTO DI MIGLIORAMENTO DELLA SEDE VIARIA DAL KM 0+867 AL KM 1+277 IN COMUNE DI ALMESE                                                             | BERGESE SABRINA               | 194.225,26        | 200.000,00         | MIS                    | 1                   | Si                     | Si                          | 4                                      |                                                                                                          |               |                                                                   |
| L01907990012201900174         | J57H19002030003 | SISTEMAZIONE INTERSEZIONE A ROTATORIA LUNGO LA SP N.122 DI CHERI IN CORRISPONDENZA DELLE INTERSEZIONI CON LA SP N. 4 DI BALDISSERO NEI COMUNI DI PAVAROLO E MONTALDO TORINESE        | BERGESE SABRINA               | 375.000,00        | 375.000,00         | MIS                    | 1                   | Si                     | Si                          | 4                                      |                                                                                                          |               |                                                                   |
| L01907990012202000189         | J37H20001120003 | REALIZZAZIONE ROTATORIA ALL'INTERSEZIONE TRA LA SP 24 E LA SP 197 IN COMUNE DI AVIGLIANA                                                                                             | BERGESE SABRINA               | 260.000,00        | 260.000,00         | MIS                    | 1                   | Si                     | Si                          | 2                                      |                                                                                                          |               |                                                                   |
| L01907990012202100098         | J16B20000930002 | LICEO BRUNO - VIA MARINUZZI 1 - TORINO - INTERVENTI DI ADEGUAMENTO ANTINCENDIO                                                                                                       | SCHIARI CLAUDIO               | 100.000,00        | 100.000,00         | ADN                    | 1                   | Si                     | Si                          | 4                                      |                                                                                                          |               |                                                                   |
| L01907990012202100099         | J16B20001360001 | I.I.S. COPERNICO- LUXEMBURG-CORSO CAIO PLINIO, 2-6 TORINO INTERVENTI DI ADEGUAMENTO ANTINCENDIO                                                                                      | ROSSO MARCO                   | 100.000,00        | 100.000,00         | ADN                    | 1                   | Si                     | Si                          | 2                                      |                                                                                                          |               |                                                                   |
| L01907990012202100100         | J16B20002920001 | CURIE / BUNIVA - SUCCURSALE - INTERVENTI DI ADEGUAMENTO ANTINCENDIO STRADA DEI ROCHIS, 12 - 10064 / STRADA DEI ROCHIS, 14 E 16 - 10064 INTERVENTI DI ADEGUAMENTO ANTINCENDIO         | ROSSO MARCO                   | 100.000,00        | 100.000,00         | ADN                    | 1                   | Si                     | Si                          | 2                                      |                                                                                                          |               |                                                                   |
| L01907990012202100101         | J16B20001300001 | I.I.S. BOSSO-MONTI VIA MEUCCI, 9 TORINO INTERVENTI DI ADEGUAMENTO ANTINCENDIO                                                                                                        | ROSSO MARCO                   | 100.000,00        | 100.000,00         | ADN                    | 1                   | Si                     | Si                          | 2                                      |                                                                                                          |               |                                                                   |
| L01907990012202100021         | J77H20000550001 | S.P. N. 178 DI ALPIGNANO. INTERVENTI DI MANUTENZIONE STRAORDINARIA PER IL RIPRISTINO STRUTTURALE DEL PONTE SUL FIUME DORA RIPARIA ALLA KM 3+700 IN                                   | TIZZANI MATTEO                | 1.800.000,00      | 2.000.000,00       | CPA                    | 1                   | Si                     | Si                          | 2                                      |                                                                                                          |               |                                                                   |
| L01907990012202100031         | J67H20002520002 | EVENTI METEOROLOGICI 21-25 NOVEMBRE 2019. S.P. N. 43 DI CANISCHIO D1. INTERVENTO DI CONSOLIDAMENTO DELLA FRANA DI VALLE AL KM 0+300. INTERVENTI DI COMPLETAMENTO MESSA IN SICUREZZA. | TIZZANI MATTEO                | 100.000,00        | 100.000,00         | CPA                    | 1                   | Si                     | Si                          | 2                                      |                                                                                                          |               |                                                                   |
| L01907990012202100034         | J37H20002330002 | EVENTI METEOROLOGICI 21-25 NOVEMBRE 2019. S.P. 197 DIR 1 CELLE. RICOSTRUZIONE MURO SOTTOSCARPA ALLA PROGR. 4+700 E MANUTENZIONE STRADALE.                                            | BERGESE SABRINA               | 120.000,00        | 120.000,00         | CPA                    | 1                   | Si                     | Si                          | 2                                      |                                                                                                          |               |                                                                   |
| L01907990012202100035         | J67H20002540002 | S.P. 256 DEL RIFUGIO LEVI. RICOSTRUZIONE DEL CORPO STRADALE DAL KM 4+000 AL KM 5+000. INTERVENTO DI COMPLETAMENTO.                                                                   | BERGESE SABRINA               | 120.000,00        | 120.000,00         | CPA                    | 1                   | Si                     | Si                          | 2                                      |                                                                                                          |               |                                                                   |
| L01907990012201900046         | J17H18002130003 | SP 254 KM 9+500. INTERVENTO DI CONSOLIDAMENTO DELLA SEDE STRADALE.                                                                                                                   | BERGESE SABRINA               | 200.000,00        | 200.000,00         | CPA                    | 1                   | Si                     | Si                          | 4                                      |                                                                                                          |               |                                                                   |
| L01907990012202100102         | J87H21000380003 | MANUTENZIONE STRAORDINARIA. RISTRUTTURAZIONE E RISANAMENTO PRESSO EDIFICI SCOLASTICI - ISTITUTO MORO DI RIVAROLO                                                                     | SCHIARI CLAUDIO               | 90.000,00         | 90.000,00          | MIS                    | 1                   | Si                     | Si                          |                                        |                                                                                                          |               | 2                                                                 |
| L01907990012202100103         | J17H21000350003 | MANUTENZIONE STRAORDINARIA. RISTRUTTURAZIONE E RISANAMENTO PRESSO EDIFICI SCOLASTICI - ISTITUTO MAJORANA                                                                             | SCHIARI CLAUDIO               | 50.000,00         | 50.000,00          | MIS                    | 1                   | Si                     | Si                          |                                        |                                                                                                          |               | 2                                                                 |
| L01907990012202100104         | J17H21000360003 | MANUTENZIONE STRAORDINARIA. RISTRUTTURAZIONE E RISANAMENTO PRESSO                                                                                                                    | SCHIARI CLAUDIO               | 35.000,00         | 35.000,00          | MIS                    | 1                   | Si                     | Si                          |                                        |                                                                                                          |               | 2                                                                 |



| Codice Unico Intervento - CUI | CUP             | Descrizione dell'intervento                                                                                                                        | Responsabile del procedimento | Importo annualità | Importo intervento | Finalità (Tabella E.1) | Livello di priorità | Conformità Urbanistica | Verifica vincoli ambientali | Livello di progettazione (Tabella E.2) | CENTRALE DI COMMITTEENZA O SOGGETTO AGGREGATORE AL QUALE SI INTENDE DELEGARE LA PROCEDURA DI AFFIDAMENTO |               | Intervento aggiunto o variato a seguito di modifica programma (*) |
|-------------------------------|-----------------|----------------------------------------------------------------------------------------------------------------------------------------------------|-------------------------------|-------------------|--------------------|------------------------|---------------------|------------------------|-----------------------------|----------------------------------------|----------------------------------------------------------------------------------------------------------|---------------|-------------------------------------------------------------------|
|                               |                 |                                                                                                                                                    |                               |                   |                    |                        |                     |                        |                             |                                        | codice AUSA                                                                                              | denominazione |                                                                   |
|                               |                 | SCOLASTICI - ISTITUTO GRASSI                                                                                                                       |                               |                   |                    |                        |                     |                        |                             |                                        |                                                                                                          |               |                                                                   |
| L01907990012202100033         | J47H20001860002 | S.P. N. 221 DI ANDRATE, IN COMUNE DI CHIAVERANO. LAVORI DI CONSOLIDAMENTO MOVIMENTI FRANOSI A VALLE E A MONTE, A TRATTI.                           | TIZZANI MATTEO                | 300.000,00        | 300.000,00         | CPA                    | 1                   | Si                     | Si                          | 4                                      |                                                                                                          |               | 3                                                                 |
| L01907990012201900072         | J15B18000400002 | IPSSIA COLOMBATTO VIA GORIZIA 7 TORINO. INTERVENTI DI ADEGUAMENTO NORMATIVO E SISMICO, DI MIGLIORAMENTO ENERGETICO E DI MANUTENZIONE STRAORDINARIA | SCHIARI CLAUDIO               | 175.368,75        | 3.332.474,00       | ADN                    | 1                   | Si                     | Si                          | 3                                      |                                                                                                          |               | 1                                                                 |
| L01907990012202100105         | J17H21000180002 | EVENTO METEOROLOGICO 2-3 OTTOBRE 2020. SP 70 DIR 01. CONSOLIDAMENTO TAGLIONE A VALLE DELLA SOGLIA E RIPRISTINO DIFESE SPONDALI PONTE A QUASSOLO    | TIZZANI MATTEO                | 130.000,00        | 130.000,00         | CPA                    | 1                   | Si                     | Si                          | 2                                      |                                                                                                          |               | 1                                                                 |
| L01907990012202100106         | J67H21000210002 | EVENTO METEOROLOGICO 2-3 OTTOBRE 2020. PONTICELLO. SP 44 KM 8+930. RICOSTRUZIONE PONTICELLO.                                                       | TIZZANI MATTEO                | 170.000,00        | 170.000,00         | MIS                    | 1                   | Si                     | Si                          | 2                                      |                                                                                                          |               | 1                                                                 |
| L01907990012202100030         | J47H20001850002 | S.P. N. 419 DELLA SERRA. INTERVENTO DI CONSOLIDAMENTO VERSANTE AL KM 10+400, A MONTE DELLA STRADA.                                                 | TIZZANI MATTEO                | 400.000,00        | 400.000,00         | CPA                    | 1                   | Si                     | Si                          | 4                                      |                                                                                                          |               | 3                                                                 |
| L01907990012202100029         | J77H20002370002 | S.P. N. 64 DELLA VALCHIUSELLA. INTERVENTO DI SISTEMAZIONE E CONSOLIDAMENTO DEL MOVIMENTO FRANOSO AL KM 15+100, IN LOCALITA' COMBA D'ARA.           | TIZZANI MATTEO                | 300.000,00        | 300.000,00         | CPA                    | 1                   | Si                     | Si                          | 4                                      |                                                                                                          |               | 3                                                                 |
| L01907990012202100095         | J11J20000110001 | REALIZZAZIONE DI INTERVENTI DI FORESTAZIONE NEL TERRITORIO DELLA CITTA' METROPOLITANA DI TORINO                                                    | BOVO GABRIELE                 | 1.500.000,00      | 2.500.000,00       | AMB                    | 1                   | Si                     | Si                          | 3                                      |                                                                                                          |               | 4                                                                 |
| L01907990012202100113         | J68B20000630001 | ISTITUTO PASCAL DI GIVENO - INTERVENTI DI MANUTENZIONE STRAORDINARIA, DI ADEGUAMENTO NORMATIVO E FUNZIONALI                                        | SCHIARI CLAUDIO               | 20.000,00         | 300.000,00         | ADN                    | 1                   | Si                     | Si                          |                                        |                                                                                                          |               | 1                                                                 |
| L01907990012202100138         | J16B20002840001 | I.P. MAGAROTTO, VIA MONTECORNO 34, TORINO. INTERVENTI DI ADEGUAMENTO ANTINCENDIO.                                                                  | ROSSO MARCO                   | 45.000,00         | 50.000,00          | ADN                    | 1                   | Si                     | Si                          | 2                                      |                                                                                                          |               | 1                                                                 |
| L01907990012202100139         | J27H21001120003 | S.P. N. 23 DEL SESTRIERE INTERVENTO DI PAVIMENTAZIONE STRADALE DAL KM 93+000 AL KM 95+000 IN COMUNE DI SESTRIERE.                                  | BERGESE SABRINA               | 180.000,00        | 180.000,00         | CPA                    | 1                   | Si                     | Si                          |                                        |                                                                                                          |               | 2                                                                 |
| L01907990012202100140         | J27H21001130003 | INTERVENTI DI MANUTENZIONE STRAORDINARIA DELLA SEDE STRADALE DELLA S.P. N. 23DEL SESTRIERE DAL KM 96+000 AL KM 103+000 TRATTO                      | BERGESE SABRINA               | 170.000,00        | 170.000,00         | CPA                    | 1                   | Si                     | Si                          |                                        |                                                                                                          |               | 2                                                                 |
| L01907990012202100141         | J27H21001140003 | INTERVENTI DI RIPRISTINO E MANUTENZIONE STRAORDINARIA DELLE PROTEZIONI MARGINALI DELLA S.P. N. 23 DEL SESTRIERE DAL KM 93+000 AL KM 103+000.       | BERGESE SABRINA               | 150.000,00        | 150.000,00         | CPA                    | 1                   | Si                     | Si                          |                                        |                                                                                                          |               | 2                                                                 |
| L01907990012202100145         | J77H21002020003 | EDIFICI DI COMPETENZA DELLA DIREZIONE Ua6. INTERVENTI DI MANUTENZIONE STRAORDINARIA IMPIANTI                                                       | ROSSO MARCO                   | 100.000,00        | 100.000,00         | CPA                    | 1                   | Si                     | Si                          |                                        |                                                                                                          |               | 2                                                                 |
| L01907990012202100146         | J77H21002030003 | EDIFICI VARI DELLA DIREZIONE Ua6. INTERVENTI DI RIMOZIONE AMIANTO.                                                                                 | ROSSO MARCO                   | 100.000,00        | 100.000,00         | CPA                    | 1                   | Si                     | Si                          |                                        |                                                                                                          |               | 2                                                                 |
| L01907990012202100148         | J27H21001270003 | I.I.S. CURIE-VITTORINI, VIA CREA 30/CORSO ALLAMANO 130 GRUGLIASCO. RECUPERO LOCALI SCOLASTICI.                                                     | ROSSO MARCO                   | 130.000,00        | 130.000,00         | CPA                    | 1                   | Si                     | Si                          |                                        |                                                                                                          |               | 2                                                                 |
| L01907990012202100149         | J77H21002040003 | INTERVENTI VARI DI ADEGUAMENTO NORMATIVO.                                                                                                          | ROSSO MARCO                   | 20.000,00         | 20.000,00          | ADN                    | 1                   | Si                     | Si                          |                                        |                                                                                                          |               | 2                                                                 |
| L01907990012202100153         | J17H21000980003 | IST. PASSONI SUCCURSALE TORINO INTERVENTI DI CABLAGGIO RETE                                                                                        | SCHIARI CLAUDIO               | 40.000,00         | 40.000,00          | CPA                    | 1                   | Si                     | Si                          |                                        |                                                                                                          |               | 2                                                                 |
| L01907990012202100154         | J17H21000990003 | IST. UBERTINI DI CALUSO INTERVENTI A COMPLETAMENTO DI NUOVI LABORATORI DIDATTICI.                                                                  | SCHIARI CLAUDIO               | 40.000,00         | 40.000,00          | MIS                    | 1                   | Si                     | Si                          |                                        |                                                                                                          |               | 2                                                                 |
| L01907990012202100155         | J17H21001000003 | EDIFICIO MIUR DI VIA COAZZE. INTERVENTI DI MESSA IN SICUREZZA EDIFICIO ED AREE ESTERNE.                                                            | SCHIARI CLAUDIO               | 50.000,00         | 50.000,00          | CPA                    | 1                   | Si                     | Si                          |                                        |                                                                                                          |               | 2                                                                 |
| L01907990012202100156         | J47H21001390003 | ISTITUTO FERMÌ E GALILEI DI CURIE. INTERVENTI SI SISTEMAZIONE E MESSA IN SICUREZZA AREE SPORTIVE ESTERNE                                           | SCHIARI CLAUDIO               | 60.000,00         | 60.000,00          | CPA                    | 1                   | Si                     | Si                          |                                        |                                                                                                          |               | 2                                                                 |

| Codice Unico Intervento - CUJ | CUP             | Descrizione dell'intervento                                                                                                           | Responsabile del procedimento | Importo annualità | Importo intervento | Finalità (Tabella E.1) | Livello di priorità | Conformità Urbanistica | Verifica vincoli ambientali | Livello di progettazione (Tabella E.2) | CENTRALE DI COMMITTEENZA O SOGGETTO AGGREGATORE AL QUALE SI INTENDE DELEGARE LA PROCEDURA DI AFFIDAMENTO |               | Intervento aggiunto o variato a seguito di modifica programma (*) |
|-------------------------------|-----------------|---------------------------------------------------------------------------------------------------------------------------------------|-------------------------------|-------------------|--------------------|------------------------|---------------------|------------------------|-----------------------------|----------------------------------------|----------------------------------------------------------------------------------------------------------|---------------|-------------------------------------------------------------------|
|                               |                 |                                                                                                                                       |                               |                   |                    |                        |                     |                        |                             |                                        | codice AUSA                                                                                              | denominazione |                                                                   |
| L01907990012202100157         | J17H21001010003 | ISTITUTI VARI DI COMPETENZA DELLA DIREZIONE UA5<br>INTERVENTI DI MANUTENZIONE RIPARATIVA IMPIANTI ELETTRICI E DI RILEVAZIONE INCENDI. | SCHIARI CLAUDIO               | 90.000,00         | 100.000,00         | CPA                    | 1                   | Si                     | Si                          |                                        |                                                                                                          |               | 2                                                                 |
| L01907990012202100158         | J17H21001020003 | INTERVENTI DI MANUTENZIONE STRAORDINARIA DEGLI EDIFICI SCOLASTICI DI COMPETENZA                                                       | SCHIARI CLAUDIO               | 60.000,00         | 80.000,00          | CPA                    | 1                   | Si                     | Si                          |                                        |                                                                                                          |               | 2                                                                 |

(\*) Tale campo compare solo in caso di modifica del programma

Il referente del programma

**Tabella E.1**

ADN - Adeguamento normativo  
AMS - Qualità ambientale  
COP - Completamento Opera Incompiuta  
CPA - Conservazione del patrimonio  
MIS - Miglioramento e incremento di servizio  
URS - Qualità urbana  
VAB - Valorizzazione beni vincolati  
DEM - Demolizione Opera Incompiuta  
DEOP - Demolizione opere preesistenti e non più utilizzabili

DIRIGENTE DELLA DIREZIONE PROGRAMMAZIONE ENRICO B. MARZILLI

**Tabella E.2**

1. progetto di fattibilità tecnico - economica: "documento di fattibilità delle alternative progettuali".  
2. progetto di fattibilità tecnico - economica: "documento finale".  
3. progetto definitivo  
4. progetto esecutivo

# PROGRAMMA TRIENNALE DEI LAVORI PUBBLICI 2021/2023 DELL'AMMINISTRAZIONE CITTA METROPOLITANA

## SCHEDA F: ELENCO DEGLI INTERVENTI PRESENTI NELL'ELENCO ANNUALE DEL PRECEDENTE PROGRAMMA TRIENNALE E NON RIPROPOSTI E NON AVVIATI

| Codice Unico<br>Intervento -<br>CUI | CUP | Descrizione dell'intervento | Importo intervento | Livello di priorità | Motivo per il quale<br>l'intervento non è<br>riproposto (1) |
|-------------------------------------|-----|-----------------------------|--------------------|---------------------|-------------------------------------------------------------|
|                                     |     |                             |                    |                     |                                                             |

Il referente del programma  
DIRIGENTE DELLA DIREZIONE PROGRAMMAZIONE

Note

(1) breve descrizione dei motivi

| Tipo | Stato Progetto | Codice Progetto | Descrizione Progetto                                                                                                                                            | Ambito Programma                            | Valore Complessivo Progetto | Versione CronoProgramma | Descrizione CronoProgramma | Attività                            | Anno competenza entrata | Classif Bil Entrata | Tipo Finanziamento Entrata | Struttura Amministrativa Entrata               | Capitolo/ Articolo Entrata | Valore Previsto Entrata | Anno Entrata Comp. Spesa | Anno competenza Spesa | Classif Bil Spesa | Tipo Finanziamento Spesa                       | Struttura Amministrativa Spesa                 | Capitolo/ Articolo Spesa | Valore Previsto Spesa |
|------|----------------|-----------------|-----------------------------------------------------------------------------------------------------------------------------------------------------------------|---------------------------------------------|-----------------------------|-------------------------|----------------------------|-------------------------------------|-------------------------|---------------------|----------------------------|------------------------------------------------|----------------------------|-------------------------|--------------------------|-----------------------|-------------------|------------------------------------------------|------------------------------------------------|--------------------------|-----------------------|
| E    | VA - Valido    | 2005/498919     | J27H16000530003-PIANO INVESTIMENTI RETE STRADALE TRASFERITA. EX SS 460. SISTEMAZIONE GALLERIE DI CERESOLE, ROSONE E NOASCA. LOTTO A.                            | LLPP-Lavori - Area Lavori Pubblici - Lavori |                             | V04                     | PT 2021-2023               | AVANZO VINCOLATO                    | 2020                    |                     |                            | UA3 - COORDINAMENT O VIABILITA' □ VIABILITA' 1 |                            | 3.949.104,81            |                          |                       |                   |                                                |                                                |                          |                       |
| E    | VA - Valido    | 2005/498919     | J27H16000530003-PIANO INVESTIMENTI RETE STRADALE TRASFERITA. EX SS 460. SISTEMAZIONE GALLERIE DI CERESOLE, ROSONE E NOASCA. LOTTO A.                            | LLPP-Lavori - Area Lavori Pubblici - Lavori | 4.131.700,00                | V04                     | PT 2021-2023               | ENTRATE PER SPESE GIA' SOSTENUTE    | 2019                    |                     |                            | UA3 - COORDINAMENT O VIABILITA' □ VIABILITA' 1 |                            | 242.595,19              |                          |                       |                   |                                                |                                                |                          |                       |
| U    | VA - Valido    | 2005/498919     | J27H16000530003-PIANO INVESTIMENTI RETE STRADALE TRASFERITA. EX SS 460. SISTEMAZIONE GALLERIE DI CERESOLE, ROSONE E NOASCA. LOTTO A.                            | LLPP-Lavori - Area Lavori Pubblici - Lavori | 4.131.700,00                | V04                     | PT 2021-2023               | SPESA 2021                          |                         |                     |                            |                                                |                            |                         | 2020                     | 2021                  | 10 - 1005 - 2     | AV - Avanzo                                    | UA3 - COORDINAMENT O VIABILITA' □ VIABILITA' 1 | 20477/0                  | 1.912.560,00          |
| U    | VA - Valido    | 2005/498919     | J27H16000530003-PIANO INVESTIMENTI RETE STRADALE TRASFERITA. EX SS 460. SISTEMAZIONE GALLERIE DI CERESOLE, ROSONE E NOASCA. LOTTO A.                            | LLPP-Lavori - Area Lavori Pubblici - Lavori |                             | V04                     | PT 2021-2023               | SPESA 2021                          |                         |                     |                            |                                                |                            |                         | 2020                     | 2021                  | 10 - 1005 - 2     | AV - Avanzo                                    | UA3 - COORDINAMENT O VIABILITA' □ VIABILITA' 1 | 20873/0                  | 60.000,00             |
| U    | VA - Valido    | 2005/498919     | J27H16000530003-PIANO INVESTIMENTI RETE STRADALE TRASFERITA. EX SS 460. SISTEMAZIONE GALLERIE DI CERESOLE, ROSONE E NOASCA. LOTTO A.                            | LLPP-Lavori - Area Lavori Pubblici - Lavori |                             | V04                     | PT 2021-2023               | SPESA 2022                          |                         |                     |                            |                                                |                            |                         | 2020                     | 2022                  | 10 - 1005 - 2     | AV - Avanzo                                    | UA3 - COORDINAMENT O VIABILITA' □ VIABILITA' 1 | 20477/0                  | 1.976.544,81          |
| U    | VA - Valido    | 2005/498919     | J27H16000530003-PIANO INVESTIMENTI RETE STRADALE TRASFERITA. EX SS 460. SISTEMAZIONE GALLERIE DI CERESOLE, ROSONE E NOASCA. LOTTO A.                            | LLPP-Lavori - Area Lavori Pubblici - Lavori |                             | V04                     | PT 2021-2023               | SPESE GIA' SOSTENUTE                |                         |                     |                            |                                                |                            |                         | 2019                     | 2019                  | 10 - 1005 - 2     | UA3 - COORDINAMENT O VIABILITA' □ VIABILITA' 1 |                                                |                          | 242.595,19            |
| E    | VA - Valido    | 2009/49536      | J11B1000090003-RICOSTRUZIONE PONTE SUL TORRENTE OITANA IN COMUNE DI VIRELE                                                                                      | LLPP-Lavori - Area Lavori Pubblici - Lavori |                             | V06                     | PT 2021-2023               | FINANZIAMENTO REGIONE PIEMONTE (FR) | 2019                    | 4 - 402000          | FR - Fin. regione piemonte | UA3 - COORDINAMENT O VIABILITA' □ VIABILITA' 1 | 20387/0                    | 270.000,00              |                          |                       |                   |                                                |                                                |                          |                       |
| E    | VA - Valido    | 2009/49536      | J11B1000090003-RICOSTRUZIONE PONTE SUL TORRENTE OITANA IN COMUNE DI VIRELE                                                                                      | LLPP-Lavori - Area Lavori Pubblici - Lavori |                             | V06                     | PT 2021-2023               | FINANZIAMENTO REGIONE PIEMONTE (FR) | 2020                    | 4 - 402000          | FR - Fin. regione piemonte | UA3 - COORDINAMENT O VIABILITA' □ VIABILITA' 1 | 20387/0                    | 242.000,00              |                          |                       |                   |                                                |                                                |                          |                       |
| E    | VA - Valido    | 2009/49536      | J11B1000090003-RICOSTRUZIONE PONTE SUL TORRENTE OITANA IN COMUNE DI VIRELE                                                                                      | LLPP-Lavori - Area Lavori Pubblici - Lavori | 900.000,00                  | V06                     | PT 2021-2023               | FINANZIAMENTO REGIONE PIEMONTE (FR) | 2021                    | 4 - 402000          | FR - Fin. regione piemonte | UA3 - COORDINAMENT O VIABILITA' □ VIABILITA' 1 | 20387/0                    | 388.000,00              |                          |                       |                   |                                                |                                                |                          |                       |
| U    | VA - Valido    | 2009/49536      | J11B1000090003-RICOSTRUZIONE PONTE SUL TORRENTE OITANA IN COMUNE DI VIRELE                                                                                      | LLPP-Lavori - Area Lavori Pubblici - Lavori | 900.000,00                  | V06                     | PT 2021-2023               | SPESA 2020                          |                         |                     |                            |                                                |                            |                         | 2019                     | 2020                  | 10 - 1005 - 2     | FR - Fin. regione piemonte                     | UA3 - COORDINAMENT O VIABILITA' □ VIABILITA' 1 | 20388/0                  | 22.484,40             |
| U    | VA - Valido    | 2009/49536      | J11B1000090003-RICOSTRUZIONE PONTE SUL TORRENTE OITANA IN COMUNE DI VIRELE                                                                                      | LLPP-Lavori - Area Lavori Pubblici - Lavori |                             | V06                     | PT 2021-2023               | SPESA 2021                          |                         |                     |                            |                                                |                            |                         | 2019                     | 2021                  | 10 - 1005 - 2     | FR - Fin. regione piemonte                     | UA3 - COORDINAMENT O VIABILITA' □ VIABILITA' 1 | 20388/0                  | 247.515,60            |
| U    | VA - Valido    | 2009/49536      | J11B1000090003-RICOSTRUZIONE PONTE SUL TORRENTE OITANA IN COMUNE DI VIRELE                                                                                      | LLPP-Lavori - Area Lavori Pubblici - Lavori |                             | V06                     | PT 2021-2023               | SPESA 2021                          |                         |                     |                            |                                                |                            |                         | 2020                     | 2021                  | 10 - 1005 - 2     | FR - Fin. regione piemonte                     | UA3 - COORDINAMENT O VIABILITA' □ VIABILITA' 1 | 20388/0                  | 242.000,00            |
| U    | VA - Valido    | 2009/49536      | J11B1000090003-RICOSTRUZIONE PONTE SUL TORRENTE OITANA IN COMUNE DI VIRELE                                                                                      | LLPP-Lavori - Area Lavori Pubblici - Lavori |                             | V06                     | PT 2021-2023               | SPESA 2021                          |                         |                     |                            |                                                |                            |                         | 2021                     | 2021                  | 10 - 1005 - 2     | FR - Fin. regione piemonte                     | UA3 - COORDINAMENT O VIABILITA' □ VIABILITA' 1 | 20388/0                  | 388.000,00            |
| E    | VA - Valido    | 2015/43888      | DIFESE SPONDALI A PROTEZIONE PONTE DELLA COLLETTA TRA GAVENO E CUMIANA                                                                                          | LLPP-Lavori - Area Lavori Pubblici - Lavori |                             | V07                     | PT 2021-2023               | FINANZIAMENTO REGIONE PIEMONTE (FR) | 2019                    | 4 - 402000          | FR - Fin. regione piemonte | UA4 - VIABILITA' 2                             | 20389/0                    | 90.000,00               |                          |                       |                   |                                                |                                                |                          |                       |
| E    | VA - Valido    | 2015/43888      | DIFESE SPONDALI A PROTEZIONE PONTE DELLA COLLETTA TRA GAVENO E CUMIANA                                                                                          | LLPP-Lavori - Area Lavori Pubblici - Lavori | 300.000,00                  | V07                     | PT 2021-2023               | FINANZIAMENTO REGIONE PIEMONTE (FR) | 2020                    | 4 - 402000          | FR - Fin. regione piemonte | UA4 - VIABILITA' 2                             | 20389/0                    | 70.800,00               |                          |                       |                   |                                                |                                                |                          |                       |
| E    | VA - Valido    | 2015/43888      | DIFESE SPONDALI A PROTEZIONE PONTE DELLA COLLETTA TRA GAVENO E CUMIANA                                                                                          | LLPP-Lavori - Area Lavori Pubblici - Lavori |                             | V07                     | PT 2021-2023               | FINANZIAMENTO REGIONE PIEMONTE (FR) | 2021                    | 4 - 402000          | FR - Fin. regione piemonte | UA4 - VIABILITA' 2                             | 20389/0                    | 139.200,00              |                          |                       |                   |                                                |                                                |                          |                       |
| U    | VA - Valido    | 2015/43888      | DIFESE SPONDALI A PROTEZIONE PONTE DELLA COLLETTA TRA GAVENO E CUMIANA                                                                                          | LLPP-Lavori - Area Lavori Pubblici - Lavori |                             | V07                     | PT 2021-2023               | SPESA 2020                          |                         |                     |                            |                                                |                            |                         | 2019                     | 2020                  | 10 - 1005 - 2     | FR - Fin. regione piemonte                     | UA4 - VIABILITA' 2                             | 20390/0                  | 16.164,51             |
| U    | VA - Valido    | 2015/43888      | DIFESE SPONDALI A PROTEZIONE PONTE DELLA COLLETTA TRA GAVENO E CUMIANA                                                                                          | LLPP-Lavori - Area Lavori Pubblici - Lavori |                             | V07                     | PT 2021-2023               | SPESA 2021                          |                         |                     |                            |                                                |                            |                         | 2019                     | 2021                  | 10 - 1005 - 2     | FR - Fin. regione piemonte                     | UA4 - VIABILITA' 2                             | 20390/0                  | 73.835,49             |
| U    | VA - Valido    | 2015/43888      | DIFESE SPONDALI A PROTEZIONE PONTE DELLA COLLETTA TRA GAVENO E CUMIANA                                                                                          | LLPP-Lavori - Area Lavori Pubblici - Lavori | 300.000,00                  | V07                     | PT 2021-2023               | SPESA 2021                          |                         |                     |                            |                                                |                            |                         | 2020                     | 2021                  | 10 - 1005 - 2     | FR - Fin. regione piemonte                     | UA4 - VIABILITA' 2                             | 20390/0                  | 70.800,00             |
| U    | VA - Valido    | 2015/43888      | DIFESE SPONDALI A PROTEZIONE PONTE DELLA COLLETTA TRA GAVENO E CUMIANA                                                                                          | LLPP-Lavori - Area Lavori Pubblici - Lavori |                             | V07                     | PT 2021-2023               | SPESA 2021                          |                         |                     |                            |                                                |                            |                         | 2021                     | 2021                  | 10 - 1005 - 2     | FR - Fin. regione piemonte                     | UA4 - VIABILITA' 2                             | 20390/0                  | 139.200,00            |
| E    | VA - Valido    | 2018/256        | J37H1800010003-SP 724 DI VILLANOVA INTERVENTI DI RIPRISTINO SOGLIA IN MASSI IN CORRISPONDENZA DEL PONTE SUL TORRENTE STURA. INTERVENTO FINALE DI COMPLETAMENTO. | LLPP-Lavori - Area Lavori Pubblici - Lavori | 1.500.000,00                | V06                     | PT 2021-2023               | AVANZO (AV)                         | 2019                    |                     |                            | UA3 - COORDINAMENT O VIABILITA' □ VIABILITA' 1 |                            | 1.500.000,00            |                          |                       |                   |                                                |                                                |                          |                       |
| U    | VA - Valido    | 2018/256        | J37H1800010003-SP 724 DI VILLANOVA INTERVENTI DI RIPRISTINO SOGLIA IN MASSI IN CORRISPONDENZA DEL PONTE SUL TORRENTE STURA. INTERVENTO FINALE DI COMPLETAMENTO. | LLPP-Lavori - Area Lavori Pubblici - Lavori | 1.500.000,00                | V06                     | PT 2021-2023               | SPESA 2019                          |                         |                     |                            |                                                |                            |                         | 2019                     | 2020                  | 10 - 1005 - 2     | AV - Avanzo                                    | UA3 - COORDINAMENT O VIABILITA' □ VIABILITA' 1 | 19826/0                  | 43.202,19             |
| U    | VA - Valido    | 2018/256        | J37H1800010003-SP 724 DI VILLANOVA INTERVENTI DI RIPRISTINO SOGLIA IN MASSI IN CORRISPONDENZA DEL PONTE SUL TORRENTE STURA. INTERVENTO FINALE DI COMPLETAMENTO. | LLPP-Lavori - Area Lavori Pubblici - Lavori |                             | V06                     | PT 2021-2023               | SPESA 2021                          |                         |                     |                            |                                                |                            |                         | 2019                     | 2021                  | 10 - 1005 - 2     | AV - Avanzo                                    | UA3 - COORDINAMENT O VIABILITA' □ VIABILITA' 1 | 19826/0                  | 1.456.797,81          |
| E    | VA - Valido    | 2018/264        | J77H18000010003-SP 18 DI ROBASSOMERO. INTERVENTO DI CONSOLIDAMENTO DELLA BRICOLA DEL PONTE SUL TORRENTE STURA AL KM 4+500 IN COMUNE DI                          | LLPP-Lavori - Area Lavori Pubblici - Lavori | 980.000,00                  | V06                     | PT 2021-2023               | AVANZO (AV)                         | 2019                    |                     |                            | UA3 - COORDINAMENT O VIABILITA' □ VIABILITA' 1 |                            | 980.000,00              |                          |                       |                   |                                                |                                                |                          |                       |

| Tipo | Stato Progetto | Codice Progetto | Descrizione Progetto                                                                                                                   | Ambito Programma                            | Valore Complessivo Progetto | Versione CronoProgramma | Descrizione CronoProgramma | Attività                       | Anno competenza entrata | Classif Bil Entrata | Tipo Finanziamento Entrata | Struttura Amministrativa Entrata | Capitolo/ Articolo Entrata | Valore Previsto Entrata | Anno Entrata Comp. Spesa | Anno competenza Spesa | Classif Bil Spesa | Tipo Finanziamento Spesa   | Struttura Amministrativa Spesa                  | Capitolo/ Articolo Spesa | Valore Previsto Spesa |  |
|------|----------------|-----------------|----------------------------------------------------------------------------------------------------------------------------------------|---------------------------------------------|-----------------------------|-------------------------|----------------------------|--------------------------------|-------------------------|---------------------|----------------------------|----------------------------------|----------------------------|-------------------------|--------------------------|-----------------------|-------------------|----------------------------|-------------------------------------------------|--------------------------|-----------------------|--|
| U    | VA - Valido    | 2018/264        | J77H18000010003-SP 18 DI ROBASSOMERO. INTERVENTO DI CONSOLIDAMENTO DELLA BRIGLIA DEL PONTE SUL TORRENTE STURA AL KM.4+500 IN COMUNE DI | LLPP-Lavori - Area Lavori Pubblici - Lavori |                             | V06                     | PT 2021-2023               | SPESA 2019                     |                         |                     |                            |                                  |                            |                         | 2019                     | 2019                  | 10 - 1005 - 2     | AV - Avanzo                | UA3 - COORDINAMENTO O VIABILITA' - VIABILITA' 1 | 19826/0                  | 28.842,33             |  |
| U    | VA - Valido    | 2018/264        | J77H18000010003-SP 18 DI ROBASSOMERO. INTERVENTO DI CONSOLIDAMENTO DELLA BRIGLIA DEL PONTE SUL TORRENTE STURA AL KM.4+500 IN COMUNE DI | LLPP-Lavori - Area Lavori Pubblici - Lavori | 980.000,00                  | V06                     | PT 2021-2023               | SPESA 2020                     |                         |                     |                            |                                  |                            |                         | 2019                     | 2020                  | 10 - 1005 - 2     | AV - Avanzo                | UA3 - COORDINAMENTO O VIABILITA' - VIABILITA' 1 | 19826/0                  | 14.337,44             |  |
| U    | VA - Valido    | 2018/264        | J77H18000010003-SP 18 DI ROBASSOMERO. INTERVENTO DI CONSOLIDAMENTO DELLA BRIGLIA DEL PONTE SUL TORRENTE STURA AL KM.4+500 IN COMUNE DI | LLPP-Lavori - Area Lavori Pubblici - Lavori |                             | V06                     | PT 2021-2023               | SPESA 2021                     |                         |                     |                            |                                  |                            |                         | 2019                     | 2021                  | 10 - 1005 - 2     | AV - Avanzo                | UA3 - COORDINAMENTO O VIABILITA' - VIABILITA' 1 | 19826/0                  | 936.820,23            |  |
| E    | VA - Valido    | 2018/3128       | J19H18000000002- COMPLETAMENTO CANALE SCOLMATORE CHIUSA SAN MICHELE. STRALCIO 1.                                                       | LLPP-Lavori - Area Lavori Pubblici - Lavori | 1.870.200,20                | V07                     | PT 2021-2023               | AVANZO VINCOLATO (AV)          | 2019                    |                     |                            |                                  | 1.870.200,20               |                         |                          |                       |                   |                            |                                                 |                          |                       |  |
| U    | VA - Valido    | 2018/3128       | J19H18000000002- COMPLETAMENTO CANALE SCOLMATORE CHIUSA SAN MICHELE. STRALCIO 1.                                                       | LLPP-Lavori - Area Lavori Pubblici - Lavori |                             | V07                     | PT 2021-2023               | QUADRO ECONOMICO 2021          |                         |                     |                            |                                  |                            |                         | 2019                     | 2021                  | 10 - 1005 - 2     | AV - Avanzo                | UA3 - COORDINAMENTO O VIABILITA' - VIABILITA' 1 | 20570/0                  | 1.820.200,20          |  |
| U    | VA - Valido    | 2018/3128       | J19H18000000002- COMPLETAMENTO CANALE SCOLMATORE CHIUSA SAN MICHELE. STRALCIO 1.                                                       | LLPP-Lavori - Area Lavori Pubblici - Lavori | 1.870.200,20                | V07                     | PT 2021-2023               | SPESA 2021                     |                         |                     |                            |                                  |                            |                         | 2019                     | 2021                  | 10 - 1005 - 2     | AV - Avanzo                | UA3 - COORDINAMENTO O VIABILITA' - VIABILITA' 1 | 20755/0                  | 50.000,00             |  |
| E    | VA - Valido    | 2018/3373       | J25B18000130002-IST DARWIN E ROMERO DI RIVOLI. INTERVENTO DI MANUTENZIONE ED ADEGUAMENTO NORMATIVO PALESTRA E AUDITORIUM               | LLPP-Lavori - Area Lavori Pubblici - Lavori |                             | V04                     | PT 2021-2023               | Finanziamento Regione Piemonte | 2021                    | 4 - 402000          | FR - Fin. regione piemonte | UA6 - EDILIZIA SCOLASTICA 2      | 19169/0                    | 2.030.000,00            |                          |                       |                   |                            |                                                 |                          |                       |  |
| E    | VA - Valido    | 2018/3373       | J25B18000130002-IST DARWIN E ROMERO DI RIVOLI. INTERVENTO DI MANUTENZIONE ED ADEGUAMENTO NORMATIVO PALESTRA E AUDITORIUM               | LLPP-Lavori - Area Lavori Pubblici - Lavori |                             | V04                     | PT 2021-2023               | Finanziamento Regione Piemonte | 2022                    | 4 - 402000          | FR - Fin. regione piemonte | UA6 - EDILIZIA SCOLASTICA 2      | 19169/0                    | 2.475.000,00            |                          |                       |                   |                            |                                                 |                          |                       |  |
| E    | VA - Valido    | 2018/3373       | J25B18000130002-IST DARWIN E ROMERO DI RIVOLI. INTERVENTO DI MANUTENZIONE ED ADEGUAMENTO NORMATIVO PALESTRA E AUDITORIUM               | LLPP-Lavori - Area Lavori Pubblici - Lavori | 5.000.000,00                | V04                     | PT 2021-2023               | Finanziamento Regione Piemonte | 2023                    | 4 - 402000          | FR - Fin. regione piemonte | UA6 - EDILIZIA SCOLASTICA 2      | 19169/0                    | 495.000,00              |                          |                       |                   |                            |                                                 |                          |                       |  |
| U    | VA - Valido    | 2018/3373       | J25B18000130002-IST DARWIN E ROMERO DI RIVOLI. INTERVENTO DI MANUTENZIONE ED ADEGUAMENTO NORMATIVO PALESTRA E AUDITORIUM               | LLPP-Lavori - Area Lavori Pubblici - Lavori | 5.000.000,00                | V04                     | PT 2021-2023               | SPESA 2021                     |                         |                     |                            |                                  |                            |                         | 2021                     | 2021                  | 04 - 0402 - 2     | FR - Fin. regione piemonte | UA6 - EDILIZIA SCOLASTICA 2                     | 19170/0                  | 2.030.000,00          |  |
| U    | VA - Valido    | 2018/3373       | J25B18000130002-IST DARWIN E ROMERO DI RIVOLI. INTERVENTO DI MANUTENZIONE ED ADEGUAMENTO NORMATIVO PALESTRA E AUDITORIUM               | LLPP-Lavori - Area Lavori Pubblici - Lavori |                             | V04                     | PT 2021-2023               | SPESA 2022                     |                         |                     |                            |                                  |                            |                         | 2022                     | 2022                  | 04 - 0402 - 2     | FR - Fin. regione piemonte | UA6 - EDILIZIA SCOLASTICA 2                     | 19170/0                  | 2.475.000,00          |  |
| U    | VA - Valido    | 2018/3373       | J25B18000130002-IST DARWIN E ROMERO DI RIVOLI. INTERVENTO DI MANUTENZIONE ED ADEGUAMENTO NORMATIVO PALESTRA E AUDITORIUM               | LLPP-Lavori - Area Lavori Pubblici - Lavori |                             | V04                     | PT 2021-2023               | SPESA 2023                     |                         |                     |                            |                                  |                            |                         | 2023                     | 2023                  | 04 - 0402 - 2     | FR - Fin. regione piemonte | UA6 - EDILIZIA SCOLASTICA 2                     | 19170/0                  | 495.000,00            |  |
| E    | VA - Valido    | 2018/3374       | IST. PORPORATO IN PINEROLO. INTERVENTI DI ADEGUAMENTO NORMATIVO ADEGUAMENTO SISMICO E RIFACIMENTO COPERTURE                            | LLPP-Lavori - Area Lavori Pubblici - Lavori |                             | V05                     | PT 2021-2023               | AVANZO                         | 2020                    |                     |                            |                                  |                            | 300.000,00              |                          |                       |                   |                            |                                                 |                          |                       |  |
| E    | VA - Valido    | 2018/3374       | IST. PORPORATO IN PINEROLO. INTERVENTI DI ADEGUAMENTO NORMATIVO ADEGUAMENTO SISMICO E RIFACIMENTO COPERTURE                            | LLPP-Lavori - Area Lavori Pubblici - Lavori |                             | V05                     | PT 2021-2023               | Finanziamento Regione Piemonte | 2021                    | 4 - 402000          | FR - Fin. regione piemonte | UA6 - EDILIZIA SCOLASTICA 2      | 19169/0                    | 1.160.000,00            |                          |                       |                   |                            |                                                 |                          |                       |  |
| E    | VA - Valido    | 2018/3374       | IST. PORPORATO IN PINEROLO. INTERVENTI DI ADEGUAMENTO NORMATIVO ADEGUAMENTO SISMICO E RIFACIMENTO COPERTURE                            | LLPP-Lavori - Area Lavori Pubblici - Lavori | 3.200.000,00                | V05                     | PT 2021-2023               | Finanziamento Regione Piemonte | 2022                    | 4 - 402000          | FR - Fin. regione piemonte | UA6 - EDILIZIA SCOLASTICA 2      | 19169/0                    | 1.050.000,00            |                          |                       |                   |                            |                                                 |                          |                       |  |
| E    | VA - Valido    | 2018/3374       | IST. PORPORATO IN PINEROLO. INTERVENTI DI ADEGUAMENTO NORMATIVO ADEGUAMENTO SISMICO E RIFACIMENTO COPERTURE                            | LLPP-Lavori - Area Lavori Pubblici - Lavori |                             | V05                     | PT 2021-2023               | Finanziamento Regione Piemonte | 2023                    | 4 - 402000          | FR - Fin. regione piemonte | UA6 - EDILIZIA SCOLASTICA 2      | 19169/0                    | 290.000,00              |                          |                       |                   |                            |                                                 |                          |                       |  |
| E    | VA - Valido    | 2018/3374       | IST. PORPORATO IN PINEROLO. INTERVENTI DI ADEGUAMENTO NORMATIVO ADEGUAMENTO SISMICO E RIFACIMENTO COPERTURE                            | LLPP-Lavori - Area Lavori Pubblici - Lavori |                             | V05                     | PT 2021-2023               | REINVESTIMENT O                | 2020                    |                     |                            |                                  |                            | 400.000,00              |                          |                       |                   |                            |                                                 |                          |                       |  |
| U    | VA - Valido    | 2018/3374       | IST. PORPORATO IN PINEROLO. INTERVENTI DI ADEGUAMENTO NORMATIVO ADEGUAMENTO SISMICO E RIFACIMENTO COPERTURE                            | LLPP-Lavori - Area Lavori Pubblici - Lavori |                             | V05                     | PT 2021-2023               | SPESA 2021                     |                         |                     |                            |                                  |                            |                         | 2021                     | 2021                  | 04 - 0402 - 2     | FR - Fin. regione piemonte | UA6 - EDILIZIA SCOLASTICA 2                     | 19170/0                  | 1.160.000,00          |  |
| U    | VA - Valido    | 2018/3374       | IST. PORPORATO IN PINEROLO. INTERVENTI DI ADEGUAMENTO NORMATIVO ADEGUAMENTO SISMICO E RIFACIMENTO COPERTURE                            | LLPP-Lavori - Area Lavori Pubblici - Lavori | 3.200.000,00                | V05                     | PT 2021-2023               | SPESA 2021 (da AV)             |                         |                     |                            |                                  |                            |                         | 2020                     | 2021                  | 04 - 0402 - 2     | AV - Avanzo                | UA6 - EDILIZIA SCOLASTICA 2                     | 20895/0                  | 300.000,00            |  |
| U    | VA - Valido    | 2018/3374       | IST. PORPORATO IN PINEROLO. INTERVENTI DI ADEGUAMENTO NORMATIVO ADEGUAMENTO SISMICO E RIFACIMENTO COPERTURE                            | LLPP-Lavori - Area Lavori Pubblici - Lavori |                             | V05                     | PT 2021-2023               | SPESA 2021 (da RI)             |                         |                     |                            |                                  |                            |                         | 2020                     | 2021                  | 04 - 0402 - 2     | RI - Reinvestimenti        | UA6 - EDILIZIA SCOLASTICA 2                     | 20681/0                  | 300.000,00            |  |
| U    | VA - Valido    | 2018/3374       | IST. PORPORATO IN PINEROLO. INTERVENTI DI ADEGUAMENTO NORMATIVO ADEGUAMENTO SISMICO E RIFACIMENTO COPERTURE                            | LLPP-Lavori - Area Lavori Pubblici - Lavori |                             | V05                     | PT 2021-2023               | SPESA 2022                     |                         |                     |                            |                                  |                            |                         | 2022                     | 2022                  | 04 - 0402 - 2     | FR - Fin. regione piemonte | UA6 - EDILIZIA SCOLASTICA 2                     | 19170/0                  | 1.050.000,00          |  |
| U    | VA - Valido    | 2018/3374       | IST. PORPORATO IN PINEROLO. INTERVENTI DI ADEGUAMENTO NORMATIVO ADEGUAMENTO SISMICO E RIFACIMENTO COPERTURE                            | LLPP-Lavori - Area Lavori Pubblici - Lavori |                             | V05                     | PT 2021-2023               | SPESA 2022 (da RI)             |                         |                     |                            |                                  |                            |                         | 2020                     | 2022                  | 04 - 0402 - 2     | RI - Reinvestimenti        | UA6 - EDILIZIA SCOLASTICA 2                     | 20681/0                  | 100.000,00            |  |

| Tipo | Stato Progetto | Codice Progetto | Descrizione Progetto                                                                                                                                                          | Ambito Programma                           | Valore Complessivo Progetto | Versione CronoProgramma | Descrizione CronoProgramma | Attività                            | Anno competenza entrata | Classif Bil Entrata | Tipo Finanziamento Entrata   | Struttura Amministrativa Entrata                       | Capitolo/ Articolo Entrata | Valore Previsto Entrata | Anno Entrata Comp. Spesa | Anno competenza Spesa | Classif Bil Spesa | Tipo Finanziamento Spesa                               | Struttura Amministrativa Spesa                         | Capitolo/ Articolo Spesa | Valore Previsto Spesa |  |
|------|----------------|-----------------|-------------------------------------------------------------------------------------------------------------------------------------------------------------------------------|--------------------------------------------|-----------------------------|-------------------------|----------------------------|-------------------------------------|-------------------------|---------------------|------------------------------|--------------------------------------------------------|----------------------------|-------------------------|--------------------------|-----------------------|-------------------|--------------------------------------------------------|--------------------------------------------------------|--------------------------|-----------------------|--|
| U    | VA - Valido    | 2018/3374       | IST. PORPORATO IN PINEROLO. INTERVENTI DI ADEGUAMENTO NORMATIVO ADEGUAMENTO SISMICO E RINFIANCIMENTO COPERTURE.                                                               | LPP-Lavori - Area Lavori Pubblici - Lavori |                             | V05                     | PT 2021-2023               | SPESA 2023                          |                         |                     |                              |                                                        |                            |                         | 2023                     | 2023                  | 04 - 0402 - 2     | FR - Fin. regione piemonte                             | UA6 - EDILIZIA SCOLASTICA 2                            | 19170/0                  | 290.000,00            |  |
| E    | VA - Valido    | 2018/3376       | ISTITUTO BUNIVA DI PINEROLO. INTERVENTI DI ADEGUAMENTO NORMATIVO.                                                                                                             | LPP-Lavori - Area Lavori Pubblici - Lavori |                             | V03                     | PT 2021-2023               | FINANZIAMENTO REGIONE PIEMONTE (FR) | 2021                    | 4 - 4020000         | FR - Fin. regione piemonte   | UA6 - EDILIZIA SCOLASTICA 2                            | 19169/0                    | 300.000,00              |                          |                       |                   |                                                        |                                                        |                          |                       |  |
| E    | VA - Valido    | 2018/3376       | ISTITUTO BUNIVA DI PINEROLO. INTERVENTI DI ADEGUAMENTO NORMATIVO.                                                                                                             | LPP-Lavori - Area Lavori Pubblici - Lavori |                             | V03                     | PT 2021-2023               | FINANZIAMENTO REGIONE PIEMONTE (FR) | 2022                    | 4 - 4020000         | FR - Fin. regione piemonte   | UA6 - EDILIZIA SCOLASTICA 2                            | 19169/0                    | 1.500.000,00            |                          |                       |                   |                                                        |                                                        |                          |                       |  |
| E    | VA - Valido    | 2018/3376       | ISTITUTO BUNIVA DI PINEROLO. INTERVENTI DI ADEGUAMENTO NORMATIVO.                                                                                                             | LPP-Lavori - Area Lavori Pubblici - Lavori | 2.500.000,00                | V03                     | PT 2021-2023               | FINANZIAMENTO REGIONE PIEMONTE (FR) | 2023                    | 4 - 4020000         | TV - Trasferimento vincolato | UA6 - EDILIZIA SCOLASTICA 2                            | 20839/0                    | 700.000,00              |                          |                       |                   |                                                        |                                                        |                          |                       |  |
| U    | VA - Valido    | 2018/3376       | ISTITUTO BUNIVA DI PINEROLO. INTERVENTI DI ADEGUAMENTO NORMATIVO.                                                                                                             | LPP-Lavori - Area Lavori Pubblici - Lavori |                             | V03                     | PT 2021-2023               | SPESA 2021                          |                         |                     |                              |                                                        |                            |                         | 2021                     | 2021                  | 04 - 0402 - 2     | TV - Trasferimento vincolato                           | UA6 - EDILIZIA SCOLASTICA 2                            | 20840/0                  | 300.000,00            |  |
| U    | VA - Valido    | 2018/3376       | ISTITUTO BUNIVA DI PINEROLO. INTERVENTI DI ADEGUAMENTO NORMATIVO.                                                                                                             | LPP-Lavori - Area Lavori Pubblici - Lavori |                             | V03                     | PT 2021-2023               | SPESA 2022                          |                         |                     |                              |                                                        |                            |                         | 2022                     | 2022                  | 04 - 0402 - 2     | TV - Trasferimento vincolato                           | UA6 - EDILIZIA SCOLASTICA 2                            | 20840/0                  | 1.500.000,00          |  |
| U    | VA - Valido    | 2018/3376       | ISTITUTO BUNIVA DI PINEROLO. INTERVENTI DI ADEGUAMENTO NORMATIVO.                                                                                                             | LPP-Lavori - Area Lavori Pubblici - Lavori | 2.500.000,00                | V03                     | PT 2021-2023               | SPESA 2023                          |                         |                     |                              |                                                        |                            |                         | 2023                     | 2023                  | 04 - 0402 - 2     | TV - Trasferimento vincolato                           | UA6 - EDILIZIA SCOLASTICA 2                            | 20840/0                  | 700.000,00            |  |
| E    | VA - Valido    | 2018/3378       | ISTITUTO DALMASSO DI PIANEZZA - REALIZZAZIONE NUOVA PALESTRA E LOCALE MULTIUSO.                                                                                               | LPP-Lavori - Area Lavori Pubblici - Lavori | 2.550.000,00                | V05                     | PT 2021-2023               | CONTRIBUTO DEL COMUNE DI PIANEZZA   | 2019                    |                     |                              | UA5 - COORDINAMENTO O EDILIZIA - EDILIZIA SCOLASTICA 1 |                            | 150.000,00              |                          |                       |                   |                                                        |                                                        |                          |                       |  |
| E    | VA - Valido    | 2018/3378       | ISTITUTO DALMASSO DI PIANEZZA - REALIZZAZIONE NUOVA PALESTRA E LOCALE MULTIUSO.                                                                                               | LPP-Lavori - Area Lavori Pubblici - Lavori |                             | V05                     | PT 2021-2023               | FINANZIAMENTO REGIONE PIEMONTE (FR) | 2021                    | 4 - 4020000         | FR - Fin. regione piemonte   | UA5 - COORDINAMENTO O EDILIZIA - EDILIZIA SCOLASTICA 1 | 19173/0                    | 1.550.000,00            |                          |                       |                   |                                                        |                                                        |                          |                       |  |
| E    | VA - Valido    | 2018/3378       | ISTITUTO DALMASSO DI PIANEZZA - REALIZZAZIONE NUOVA PALESTRA E LOCALE MULTIUSO.                                                                                               | LPP-Lavori - Area Lavori Pubblici - Lavori |                             | V05                     | PT 2021-2023               | FINANZIAMENTO REGIONE PIEMONTE (FR) | 2022                    | 4 - 4020000         | FR - Fin. regione piemonte   | UA5 - COORDINAMENTO O EDILIZIA - EDILIZIA SCOLASTICA 1 | 19173/0                    | 850.000,00              |                          |                       |                   |                                                        |                                                        |                          |                       |  |
| U    | VA - Valido    | 2018/3378       | ISTITUTO DALMASSO DI PIANEZZA - REALIZZAZIONE NUOVA PALESTRA E LOCALE MULTIUSO.                                                                                               | LPP-Lavori - Area Lavori Pubblici - Lavori |                             | V05                     | PT 2021-2023               | SPESA 2021                          |                         |                     |                              |                                                        |                            |                         | 2021                     | 2021                  | 04 - 0402 - 2     | FR - Fin. regione piemonte                             | UA5 - COORDINAMENTO O EDILIZIA - EDILIZIA SCOLASTICA 1 | 19174/0                  | 1.550.000,00          |  |
| U    | VA - Valido    | 2018/3378       | ISTITUTO DALMASSO DI PIANEZZA - REALIZZAZIONE NUOVA PALESTRA E LOCALE MULTIUSO.                                                                                               | LPP-Lavori - Area Lavori Pubblici - Lavori |                             | V05                     | PT 2021-2023               | SPESA 2022                          |                         |                     |                              |                                                        |                            |                         | 2022                     | 2022                  | 04 - 0402 - 2     | FR - Fin. regione piemonte                             | UA5 - COORDINAMENTO O EDILIZIA - EDILIZIA SCOLASTICA 1 | 19174/0                  | 850.000,00            |  |
| U    | VA - Valido    | 2018/3378       | ISTITUTO DALMASSO DI PIANEZZA - REALIZZAZIONE NUOVA PALESTRA E LOCALE MULTIUSO.                                                                                               | LPP-Lavori - Area Lavori Pubblici - Lavori | 2.550.000,00                | V05                     | PT 2021-2023               | SPESA A CARICO COMUNE DI PIANEZZA   | 2019                    |                     |                              |                                                        |                            |                         | 2019                     | 2019                  | 04 - 0402 - 2     | UA5 - COORDINAMENTO O EDILIZIA - EDILIZIA SCOLASTICA 1 |                                                        |                          | 150.000,00            |  |
| E    | VA - Valido    | 2019/1054       | I.I.S. GALILEO GALILEI DI AVIGLIANA - INTERVENTI DI ADEGUAMENTO NORMATIVO, SISMICO E MIGLIORAMENTO ENERGETICO - LOTTO 1                                                       | LPP-Lavori - Area Lavori Pubblici - Lavori | 600.000,00                  | V05                     | PT 2021-2023               | AM                                  | 2019                    |                     |                              | UA5 - COORDINAMENTO O EDILIZIA - EDILIZIA SCOLASTICA 1 |                            | 600.000,00              |                          |                       |                   |                                                        |                                                        |                          |                       |  |
| U    | VA - Valido    | 2019/1054       | I.I.S. GALILEO GALILEI DI AVIGLIANA - INTERVENTI DI ADEGUAMENTO NORMATIVO, SISMICO E MIGLIORAMENTO ENERGETICO - LOTTO 1                                                       | LPP-Lavori - Area Lavori Pubblici - Lavori | 600.000,00                  | V05                     | PT 2021-2023               | SPESA 2020                          |                         |                     |                              |                                                        |                            |                         | 2019                     | 2020                  | 04 - 0402 - 2     | AM - Avanzo Mutui                                      | UA5 - COORDINAMENTO O EDILIZIA - EDILIZIA SCOLASTICA 1 | 15857/0                  | 14.818,85             |  |
| U    | VA - Valido    | 2019/1054       | I.I.S. GALILEO GALILEI DI AVIGLIANA - INTERVENTI DI ADEGUAMENTO NORMATIVO, SISMICO E MIGLIORAMENTO ENERGETICO - LOTTO 1                                                       | LPP-Lavori - Area Lavori Pubblici - Lavori |                             | V05                     | PT 2021-2023               | SPESA 2021                          |                         |                     |                              |                                                        |                            |                         | 2019                     | 2021                  | 04 - 0402 - 2     | AM - Avanzo Mutui                                      | UA5 - COORDINAMENTO O EDILIZIA - EDILIZIA SCOLASTICA 1 | 15857/0                  | 585.181,15            |  |
| E    | VA - Valido    | 2019/1206       | PROGETTO PER IL RECUPERO ED IL MIGLIORAMENTO DELLA RESILIENZA DELLE PROPRIETA' FORESTALI PUBBLICHE PERCORSE DAL FIUOCO NELL'AUTUNNO 2017 NEL PARCO NATURALE MONTE TRE DENTI - | LPP-Lavori - Area Lavori Pubblici - Lavori | 343.793,76                  | V03                     | PT 2021-2023               | FINANZIAMENTO REGIONE PIEMONTE (FR) | 2021                    | 4 - 4020000         | TV - Trasferimento vincolato | TA3 - SISTEMI NATURALI                                 | 20658/0                    | 226.665,00              |                          |                       |                   |                                                        |                                                        |                          |                       |  |
| E    | VA - Valido    | 2019/1206       | PROGETTO PER IL RECUPERO ED IL MIGLIORAMENTO DELLA RESILIENZA DELLE PROPRIETA' FORESTALI PUBBLICHE PERCORSE DAL FIUOCO NELL'AUTUNNO 2017 NEL PARCO NATURALE MONTE TRE DENTI - | LPP-Lavori - Area Lavori Pubblici - Lavori |                             | V03                     | PT 2021-2023               | FINANZIAMENTO REGIONE PIEMONTE (FR) | 2022                    | 4 - 4020000         | TV - Trasferimento vincolato | TA3 - SISTEMI NATURALI                                 | 20658/0                    | 117.128,76              |                          |                       |                   |                                                        |                                                        |                          |                       |  |
| U    | VA - Valido    | 2019/1206       | PROGETTO PER IL RECUPERO ED IL MIGLIORAMENTO DELLA RESILIENZA DELLE PROPRIETA' FORESTALI PUBBLICHE PERCORSE DAL FIUOCO NELL'AUTUNNO 2017 NEL PARCO NATURALE MONTE TRE DENTI - | LPP-Lavori - Area Lavori Pubblici - Lavori | 343.793,76                  | V03                     | PT 2021-2023               | SPESA 2021                          |                         |                     |                              |                                                        |                            |                         | 2021                     | 2021                  | 09 - 0905 - 2     | TV - Trasferimento vincolato                           | TA3 - SISTEMI NATURALI                                 | 20659/0                  | 226.665,00            |  |
| U    | VA - Valido    | 2019/1206       | PROGETTO PER IL RECUPERO ED IL MIGLIORAMENTO DELLA RESILIENZA DELLE PROPRIETA' FORESTALI PUBBLICHE PERCORSE DAL FIUOCO NELL'AUTUNNO 2017 NEL PARCO NATURALE MONTE TRE DENTI - | LPP-Lavori - Area Lavori Pubblici - Lavori |                             | V03                     | PT 2021-2023               | SPESA 2022                          |                         |                     |                              |                                                        |                            |                         | 2022                     | 2022                  | 09 - 0905 - 2     | TV - Trasferimento vincolato                           | TA3 - SISTEMI NATURALI                                 | 20659/0                  | 117.128,76            |  |
| E    | VA - Valido    | 2019/127        | SP 254 KM +500. INTERVENTO DI CONSOLIDAMENTO DELLA SEDE STRADALE.                                                                                                             | LPP-Lavori - Area Lavori Pubblici - Lavori | 200.000,00                  | V04                     | PT 2021-2023               | AVANZO MUTUI CASSA DD.PP.           | 2019                    |                     |                              | UA4 - VIABILITA' 2                                     |                            | 196.800,00              |                          |                       |                   |                                                        |                                                        |                          |                       |  |
| E    | VA - Valido    | 2019/127        | SP 254 KM +500. INTERVENTO DI CONSOLIDAMENTO DELLA SEDE STRADALE.                                                                                                             | LPP-Lavori - Area Lavori Pubblici - Lavori |                             | V04                     | PT 2021-2023               | AVANZO MUTUI PRIVATI                | 2019                    |                     |                              | UA4 - VIABILITA' 2                                     |                            | 3.200,00                |                          |                       |                   |                                                        |                                                        |                          |                       |  |
| U    | VA - Valido    | 2019/127        | SP 254 KM +500. INTERVENTO DI CONSOLIDAMENTO DELLA SEDE STRADALE.                                                                                                             | LPP-Lavori - Area Lavori Pubblici - Lavori | 200.000,00                  | V04                     | PT 2021-2023               | QUADRI ECONOMICI                    | 2019                    |                     |                              |                                                        |                            |                         | 2019                     | 2021                  | 10 - 1005 - 2     | AM - Avanzo Mutui                                      | UA4 - VIABILITA' 2                                     | 15956/0                  | 193.680,00            |  |
| U    | VA - Valido    | 2019/127        | SP 254 KM +500. INTERVENTO DI CONSOLIDAMENTO DELLA SEDE STRADALE.                                                                                                             | LPP-Lavori - Area Lavori Pubblici - Lavori |                             | V04                     | PT 2021-2023               | QUADRO ECONOMICO                    | 2019                    |                     |                              |                                                        |                            |                         | 2019                     | 2021                  | 10 - 1005 - 2     | AM - Avanzo Mutui                                      | UA4 - VIABILITA' 2                                     | 15956/0                  | 3.120,00              |  |

| Tipo | Stato Progetto | Codice Progetto | Descrizione Progetto                                                                                                                  | Ambito Programma                            | Valore Complessivo Progetto | Versione CronoProgramma | Descrizione CronoProgramma | Attività                  | Anno competenza entrata | Classif Bil Entrata | Tipo Finanziamento Entrata   | Struttura Amministrativa Entrata                      | Capitolo/ Articolo Entrata | Valore Previsto Entrata | Anno Entrata Comp. Spesa | Anno competenza Spesa | Classif Bil Spesa | Tipo Finanziamento Spesa     | Struttura Amministrativa Spesa                        | Capitolo/ Articolo Spesa | Valore Previsto Spesa |  |
|------|----------------|-----------------|---------------------------------------------------------------------------------------------------------------------------------------|---------------------------------------------|-----------------------------|-------------------------|----------------------------|---------------------------|-------------------------|---------------------|------------------------------|-------------------------------------------------------|----------------------------|-------------------------|--------------------------|-----------------------|-------------------|------------------------------|-------------------------------------------------------|--------------------------|-----------------------|--|
| U    | VA - Valido    | 2019/127        | SP 254 KM 9+500 INTERVENTO DI CONSOLIDAMENTO DELLA SEDE STRADALE                                                                      | LLPP-Lavori - Area Lavori Pubblici - Lavori |                             | V04                     | PT 2021-2023               | QUADRO ECONOMICO          |                         |                     |                              |                                                       |                            |                         | 2019                     | 2021                  | 10 - 1005 - 2     | AM - Avanzo Mutui            | UA4 - VIABILITA' 2                                    | 17325/0                  | 3.200,00              |  |
| E    | VA - Valido    | 2019/129        | J87H18002150003-S.P. N. 158 DI GARZIGLIANA. INTERVENTO DI MIGLIORAMENTO DELLA SEDE STRADALE NEL TRATTO GARZIGLIANA - MACELLO          | LLPP-Lavori - Area Lavori Pubblici - Lavori |                             | V04                     | PT 2021-2023               | AVANZO MUTUI (AM)         | 2019                    |                     |                              | UA4 - VIABILITA' 2                                    |                            | 6.400,00                |                          |                       |                   |                              |                                                       |                          |                       |  |
| E    | VA - Valido    | 2019/129        | J87H18002150003-S.P. N. 158 DI GARZIGLIANA. INTERVENTO DI MIGLIORAMENTO DELLA SEDE STRADALE NEL TRATTO GARZIGLIANA - MACELLO          | LLPP-Lavori - Area Lavori Pubblici - Lavori | 400.000,00                  | V04                     | PT 2021-2023               | AVANZO MUTUI CASSA DD.FP. | 2019                    |                     |                              | UA4 - VIABILITA' 2                                    |                            | 393.600,00              |                          |                       |                   |                              |                                                       |                          |                       |  |
| U    | VA - Valido    | 2019/129        | J87H18002150003-S.P. N. 158 DI GARZIGLIANA. INTERVENTO DI MIGLIORAMENTO DELLA SEDE STRADALE NEL TRATTO GARZIGLIANA - MACELLO          | LLPP-Lavori - Area Lavori Pubblici - Lavori |                             | V04                     | PT 2021-2023               | INCENTIVO                 |                         |                     |                              |                                                       |                            |                         | 2019                     | 2021                  | 10 - 1005 - 2     | AM - Avanzo Mutui            | UA4 - VIABILITA' 2                                    | 17325/0                  | 6.216,00              |  |
| U    | VA - Valido    | 2019/129        | J87H18002150003-S.P. N. 158 DI GARZIGLIANA. INTERVENTO DI MIGLIORAMENTO DELLA SEDE STRADALE NEL TRATTO GARZIGLIANA - MACELLO          | LLPP-Lavori - Area Lavori Pubblici - Lavori |                             | V04                     | PT 2021-2023               | QUADRO ECONOMICO          |                         |                     |                              |                                                       |                            |                         | 2019                     | 2020                  | 10 - 1005 - 2     | AM - Avanzo Mutui            | UA4 - VIABILITA' 2                                    | 15956/0                  | 2.500,00              |  |
| U    | VA - Valido    | 2019/129        | J87H18002150003-S.P. N. 158 DI GARZIGLIANA. INTERVENTO DI MIGLIORAMENTO DELLA SEDE STRADALE NEL TRATTO GARZIGLIANA - MACELLO          | LLPP-Lavori - Area Lavori Pubblici - Lavori | 400.000,00                  | V04                     | PT 2021-2023               | SPESA 2020                |                         |                     |                              |                                                       |                            |                         | 2019                     | 2020                  | 10 - 1005 - 2     | AM - Avanzo Mutui            | UA4 - VIABILITA' 2                                    | 17325/0                  | 184,00                |  |
| U    | VA - Valido    | 2019/129        | J87H18002150003-S.P. N. 158 DI GARZIGLIANA. INTERVENTO DI MIGLIORAMENTO DELLA SEDE STRADALE NEL TRATTO GARZIGLIANA - MACELLO          | LLPP-Lavori - Area Lavori Pubblici - Lavori |                             | V04                     | PT 2021-2023               | SPESA 2021                |                         |                     |                              |                                                       |                            |                         | 2019                     | 2021                  | 10 - 1005 - 2     | AM - Avanzo Mutui            | UA4 - VIABILITA' 2                                    | 15956/0                  | 391.100,00            |  |
| E    | VA - Valido    | 2019/137        | LAVORI DI SISTEMAZIONE IDRALICA DEL TORRENTE FELICE NEL COMUNE DI LUSERNA SAN GIOVANNI LOCALITÀ CONFLUENZA TORRENTE ANGRONGNA - CAMPI | LLPP-Lavori - Area Lavori Pubblici - Lavori | 1.700.000,00                | V05                     | PT 2021-2023               | FINANZIAMENTO REGIONALE   | 2021                    | 4 - 4020000         | FR - Fin. regione piemonte   | UA3 - COORDINAMENT O VIABILITA' 1                     | 19184/0                    | 1.700.000,00            |                          |                       |                   |                              |                                                       |                          |                       |  |
| U    | VA - Valido    | 2019/137        | LAVORI DI SISTEMAZIONE IDRALICA DEL TORRENTE FELICE NEL COMUNE DI LUSERNA SAN GIOVANNI LOCALITÀ CONFLUENZA TORRENTE ANGRONGNA - CAMPI | LLPP-Lavori - Area Lavori Pubblici - Lavori | 1.700.000,00                | V05                     | PT 2021-2023               | QUADRO ECONOMICO          |                         |                     |                              |                                                       |                            |                         | 2021                     | 2021                  | 10 - 1005 - 2     | FR - Fin. regione piemonte   | UA3 - COORDINAMENT O VIABILITA' 1                     | 19185/0                  | 1.700.000,00          |  |
| E    | VA - Valido    | 2019/19         | I.I.S. PORRO DI PINEROLO. INTERVENTI DI MESSA IN SICUREZZA SERRAMENTI ESTERNI E DI ADEGUAMENTO NORMATIVO.                             | LLPP-Lavori - Area Lavori Pubblici - Lavori |                             | V03                     | PT 2021-2023               | FINANZIAMENTO MIUR        | 2021                    | 4 - 4020000         | TV - Trasferimento vincolato | UA6 - EDILIZIA SCOLASTICA 2                           | 20839/0                    | 800.000,00              |                          |                       |                   |                              |                                                       |                          |                       |  |
| E    | VA - Valido    | 2019/19         | I.I.S. PORRO DI PINEROLO. INTERVENTI DI MESSA IN SICUREZZA SERRAMENTI ESTERNI E DI ADEGUAMENTO NORMATIVO.                             | LLPP-Lavori - Area Lavori Pubblici - Lavori | 2.500.000,00                | V03                     | PT 2021-2023               | FINANZIAMENTO MIUR        | 2022                    | 4 - 4020000         | TV - Trasferimento vincolato | UA6 - EDILIZIA SCOLASTICA 2                           | 20839/0                    | 1.250.000,00            |                          |                       |                   |                              |                                                       |                          |                       |  |
| E    | VA - Valido    | 2019/19         | I.I.S. PORRO DI PINEROLO. INTERVENTI DI MESSA IN SICUREZZA SERRAMENTI ESTERNI E DI ADEGUAMENTO NORMATIVO.                             | LLPP-Lavori - Area Lavori Pubblici - Lavori |                             | V03                     | PT 2021-2023               | FINANZIAMENTO MIUR        | 2023                    | 4 - 4020000         | TV - Trasferimento vincolato | UA6 - EDILIZIA SCOLASTICA 2                           | 20839/0                    | 450.000,00              |                          |                       |                   |                              |                                                       |                          |                       |  |
| U    | VA - Valido    | 2019/19         | I.I.S. PORRO DI PINEROLO. INTERVENTI DI MESSA IN SICUREZZA SERRAMENTI ESTERNI E DI ADEGUAMENTO NORMATIVO.                             | LLPP-Lavori - Area Lavori Pubblici - Lavori | 2.500.000,00                | V03                     | PT 2021-2023               | SPESA 2021                |                         |                     |                              |                                                       |                            |                         | 2021                     | 2021                  | 04 - 0402 - 2     | TV - Trasferimento vincolato | UA6 - EDILIZIA SCOLASTICA 2                           | 20840/0                  | 800.000,00            |  |
| U    | VA - Valido    | 2019/19         | I.I.S. PORRO DI PINEROLO. INTERVENTI DI MESSA IN SICUREZZA SERRAMENTI ESTERNI E DI ADEGUAMENTO NORMATIVO.                             | LLPP-Lavori - Area Lavori Pubblici - Lavori |                             | V03                     | PT 2021-2023               | SPESA 2022                |                         |                     |                              |                                                       |                            |                         | 2022                     | 2022                  | 04 - 0402 - 2     | TV - Trasferimento vincolato | UA6 - EDILIZIA SCOLASTICA 2                           | 20840/0                  | 1.250.000,00          |  |
| U    | VA - Valido    | 2019/19         | I.I.S. PORRO DI PINEROLO. INTERVENTI DI MESSA IN SICUREZZA SERRAMENTI ESTERNI E DI ADEGUAMENTO NORMATIVO.                             | LLPP-Lavori - Area Lavori Pubblici - Lavori |                             | V03                     | PT 2021-2023               | SPESA 2023                |                         |                     |                              |                                                       |                            |                         | 2023                     | 2023                  | 04 - 0402 - 2     | TV - Trasferimento vincolato | UA6 - EDILIZIA SCOLASTICA 2                           | 20840/0                  | 450.000,00            |  |
| E    | VA - Valido    | 2019/29         | J45B18003040002-IST. DORIA DI CIRIE VIA PREVER - INTERVENTI DI ADEGUAMENTO NORMATIVO E SISMICO E MIGLIORAMENTO ENERGETICO             | LLPP-Lavori - Area Lavori Pubblici - Lavori |                             | V03                     | PT 2021-2023               | FINANZIAMENTO REGIONALE   | 2021                    | 4 - 4020000         | FR - Fin. regione piemonte   | UA5 - COORDINAMENT O EDILIZIA □ EDILIZIA SCOLASTICA 1 | 19173/0                    | 923.150,00              |                          |                       |                   |                              |                                                       |                          |                       |  |
| E    | VA - Valido    | 2019/29         | J45B18003040002-IST. DORIA DI CIRIE VIA PREVER - INTERVENTI DI ADEGUAMENTO NORMATIVO E SISMICO E MIGLIORAMENTO ENERGETICO             | LLPP-Lavori - Area Lavori Pubblici - Lavori | 1.500.000,00                | V03                     | PT 2021-2023               | FINANZIAMENTO REGIONALE   | 2022                    | 4 - 4020000         | FR - Fin. regione piemonte   | UA5 - COORDINAMENT O EDILIZIA □ EDILIZIA SCOLASTICA 1 | 19173/0                    | 576.850,00              |                          |                       |                   |                              |                                                       |                          |                       |  |
| U    | VA - Valido    | 2019/29         | J45B18003040002-IST. DORIA DI CIRIE VIA PREVER - INTERVENTI DI ADEGUAMENTO NORMATIVO E SISMICO E MIGLIORAMENTO ENERGETICO             | LLPP-Lavori - Area Lavori Pubblici - Lavori | 1.500.000,00                | V03                     | PT 2021-2023               | QUADRO ECONOMICO          |                         |                     |                              |                                                       |                            |                         | 2021                     | 2021                  | 04 - 0402 - 2     | FR - Fin. regione piemonte   | UA5 - COORDINAMENT O EDILIZIA SCOLASTICA 1            | 19174/0                  | 923.150,00            |  |
| U    | VA - Valido    | 2019/29         | J45B18003040002-IST. DORIA DI CIRIE VIA PREVER - INTERVENTI DI ADEGUAMENTO NORMATIVO E SISMICO E MIGLIORAMENTO ENERGETICO             | LLPP-Lavori - Area Lavori Pubblici - Lavori |                             | V03                     | PT 2021-2023               | QUADRO ECONOMICO          |                         |                     |                              |                                                       |                            |                         | 2022                     | 2022                  | 04 - 0402 - 2     | FR - Fin. regione piemonte   | UA5 - COORDINAMENT O EDILIZIA □ EDILIZIA SCOLASTICA 1 | 19174/0                  | 576.850,00            |  |
| E    | VA - Valido    | 2019/3          | ALLUVIONE 2000. COMUNE DI VIAIE. LAVORI DI MESSA IN SICUREZZA.                                                                        | LLPP-Lavori - Area Lavori Pubblici - Lavori |                             | V07                     | PT 2021-2023               | FINANZIAMENTO REGIONALE   | 2019                    | 4 - 4020000         | FR - Fin. regione piemonte   | UA3 - COORDINAMENT O VIABILITA' □ VIABILITA' 1        | 19184/0                    | 867.410,12              |                          |                       |                   |                              |                                                       |                          |                       |  |
| E    | VA - Valido    | 2019/3          | ALLUVIONE 2000. COMUNE DI VIAIE. LAVORI DI MESSA IN SICUREZZA.                                                                        | LLPP-Lavori - Area Lavori Pubblici - Lavori |                             | V07                     | PT 2021-2023               | FINANZIAMENTO REGIONALE   | 2021                    | 4 - 4020000         | FR - Fin. regione piemonte   | UA3 - COORDINAMENT O VIABILITA' □ VIABILITA' 1        | 19184/0                    | 286.294,94              |                          |                       |                   |                              |                                                       |                          |                       |  |
| E    | VA - Valido    | 2019/3          | ALLUVIONE 2000. COMUNE DI VIAIE. LAVORI DI MESSA IN SICUREZZA.                                                                        | LLPP-Lavori - Area Lavori Pubblici - Lavori | 1.600.000,00                | V07                     | PT 2021-2023               | FINANZIAMENTO REGIONALE   | 2022                    | 4 - 4020000         | FR - Fin. regione piemonte   | UA3 - COORDINAMENT O VIABILITA' □ VIABILITA' 1        | 19184/0                    | 446.294,94              |                          |                       |                   |                              |                                                       |                          |                       |  |
| U    | VA - Valido    | 2019/3          | ALLUVIONE 2000. COMUNE DI VIAIE. LAVORI DI MESSA IN SICUREZZA.                                                                        | LLPP-Lavori - Area Lavori Pubblici - Lavori |                             | V07                     | PT 2021-2023               | QE 2022                   |                         |                     |                              |                                                       |                            |                         | 2022                     | 2022                  | 10 - 1005 - 2     | FR - Fin. regione piemonte   | UA3 - COORDINAMENT O VIABILITA' □ VIABILITA' 1        | 19185/0                  | 446.294,94            |  |
| U    | VA - Valido    | 2019/3          | ALLUVIONE 2000. COMUNE DI VIAIE. LAVORI DI MESSA IN SICUREZZA.                                                                        | LLPP-Lavori - Area Lavori Pubblici - Lavori | 1.600.000,00                | V07                     | PT 2021-2023               | QUADRO ECONOMICO          |                         |                     |                              |                                                       |                            |                         | 2019                     | 2019                  | 10 - 1005 - 2     | FR - Fin. regione piemonte   | UA3 - COORDINAMENT O VIABILITA' □ VIABILITA' 1        | 19185/0                  | 12.688,00             |  |

| Tipo | Stato Progetto | Codice Progetto | Descrizione Progetto                                                                                                                                   | Ambito Programma                            | Valore Complessivo Progetto | Versione CronoProgramma | Descrizione CronoProgramma | Attività                                                                                                                       | Anno competenza entrata | Classif Bil Entrata | Tipo Finanziamento Entrata   | Struttura Amministrativa Entrata                         | Capitolo/ Articolo Entrata | Valore Previsto Entrata | Anno Entrata Comp. Spesa | Anno competenza Spesa | Classif Bil Spesa | Tipo Finanziamento Spesa     | Struttura Amministrativa Spesa                           | Capitolo/ Articolo Spesa | Valore Previsto Spesa |  |
|------|----------------|-----------------|--------------------------------------------------------------------------------------------------------------------------------------------------------|---------------------------------------------|-----------------------------|-------------------------|----------------------------|--------------------------------------------------------------------------------------------------------------------------------|-------------------------|---------------------|------------------------------|----------------------------------------------------------|----------------------------|-------------------------|--------------------------|-----------------------|-------------------|------------------------------|----------------------------------------------------------|--------------------------|-----------------------|--|
| U    | VA - Valido    | 2019/3          | ALLUVIONE 2000. COMUNE DI VIAIE LAVORI DI MESSA IN SICUREZZA.                                                                                          | LLPP-Lavori - Area Lavori Pubblici - Lavori |                             | V07                     | PT 2021-2023               | QUADRO ECONOMICO                                                                                                               |                         |                     |                              |                                                          |                            |                         | 2019                     | 2021                  | 10 - 1005 - 2     | FR - Fin. regione piemonte   | UAS - COORDINAMENTO O EDILIZIA □ □ VISIBILITA' 1         | 19185/0                  | 854.722,12            |  |
| U    | VA - Valido    | 2019/3          | ALLUVIONE 2000. COMUNE DI VIAIE LAVORI DI MESSA IN SICUREZZA.                                                                                          | LLPP-Lavori - Area Lavori Pubblici - Lavori |                             | V07                     | PT 2021-2023               | QUADRO ECONOMICO                                                                                                               |                         |                     |                              |                                                          |                            |                         | 2021                     | 2021                  | 10 - 1005 - 2     | FR - Fin. regione piemonte   | UAS - COORDINAMENTO O EDILIZIA □ □ VISIBILITA' 1         | 19185/0                  | 286.294,04            |  |
| E    | VA - Valido    | 2019/31         | IPSSIA "COLOMBATTO": VIA GORIZIA 7, TORINO. INTERVENTI DI ADEGUAMENTO NORMATIVO E SISMICO, DI MIGLIORAMENTO ENERGETICO E DI MANUTENZIONE STRAORDINARIA | LLPP-Lavori - Area Lavori Pubblici - Lavori |                             | V02                     | PT 2021-2023               | COFINANZIAMENTO mediante reinvestimento                                                                                        | 2020                    |                     |                              | UAS - COORDINAMENTO O EDILIZIA □ □ EDILIZIA SCOLASTICA 1 |                            | 50.000,00               |                          |                       |                   |                              |                                                          |                          |                       |  |
| E    | VA - Valido    | 2019/31         | IPSSIA "COLOMBATTO": VIA GORIZIA 7, TORINO. INTERVENTI DI ADEGUAMENTO NORMATIVO E SISMICO, DI MIGLIORAMENTO ENERGETICO E DI MANUTENZIONE STRAORDINARIA | LLPP-Lavori - Area Lavori Pubblici - Lavori | 3.000.000,00                | V02                     | PT 2021-2023               | CONTRIBUTO PER LA SPESA DI PROGETTAZIONE DEFINITIVA ED ESECUTIVA PER INTERVENTI DI MESSA IN SICUREZZA - MINISTERO DELL'INTERNO | 2021                    | 4 - 4020000         | TV - Trasferimento vincolato | UAS - COORDINAMENTO O EDILIZIA □ □ EDILIZIA SCOLASTICA 1 | 21183/0                    | 82.474,00               |                          |                       |                   |                              |                                                          |                          |                       |  |
| E    | VA - Valido    | 2019/31         | IPSSIA "COLOMBATTO": VIA GORIZIA 7, TORINO. INTERVENTI DI ADEGUAMENTO NORMATIVO E SISMICO, DI MIGLIORAMENTO ENERGETICO E DI MANUTENZIONE STRAORDINARIA | LLPP-Lavori - Area Lavori Pubblici - Lavori |                             | V02                     | PT 2021-2023               | FINANZIAMENTO REGIONALE - DD 124/2021 Regione Piemonte - Programmazione triennale 2018-2020 - Piano Annuale 2020               | 2022                    | 4 - 4020000         | FR - Fin. regione piemonte   | UAS - COORDINAMENTO O EDILIZIA □ □ EDILIZIA SCOLASTICA 1 | 21299/0                    | 2.200.000,00            |                          |                       |                   |                              |                                                          |                          |                       |  |
| E    | VA - Valido    | 2019/31         | IPSSIA "COLOMBATTO": VIA GORIZIA 7, TORINO. INTERVENTI DI ADEGUAMENTO NORMATIVO E SISMICO, DI MIGLIORAMENTO ENERGETICO E DI MANUTENZIONE STRAORDINARIA | LLPP-Lavori - Area Lavori Pubblici - Lavori |                             | V02                     | PT 2021-2023               | FINANZIAMENTO REGIONALE - DD 124/2021 Regione Piemonte - Programmazione triennale 2018-2020 - Piano Annuale 2020               | 2023                    | 4 - 4020000         | FR - Fin. regione piemonte   | UAS - COORDINAMENTO O EDILIZIA □ □ EDILIZIA SCOLASTICA 1 | 21299/0                    | 800.000,00              |                          |                       |                   |                              |                                                          |                          |                       |  |
| E    | VA - Valido    | 2019/31         | IPSSIA "COLOMBATTO": VIA GORIZIA 7, TORINO. INTERVENTI DI ADEGUAMENTO NORMATIVO E SISMICO, DI MIGLIORAMENTO ENERGETICO E DI MANUTENZIONE STRAORDINARIA | LLPP-Lavori - Area Lavori Pubblici - Lavori |                             | V02                     | PT 2021-2023               | INTERVENTI DI MESSA IN SICUREZZA EDIFICI SCOLASTICI FINANZIATI DAL MIT                                                         | 2020                    | 4 - 4020000         | TV - Trasferimento vincolato | UAS - COORDINAMENTO O EDILIZIA □ □ EDILIZIA SCOLASTICA 1 | 14098/0                    | 5.684,20                |                          |                       |                   |                              |                                                          |                          |                       |  |
| E    | VA - Valido    | 2019/31         | IPSSIA "COLOMBATTO": VIA GORIZIA 7, TORINO. INTERVENTI DI ADEGUAMENTO NORMATIVO E SISMICO, DI MIGLIORAMENTO ENERGETICO E DI MANUTENZIONE STRAORDINARIA | LLPP-Lavori - Area Lavori Pubblici - Lavori |                             | V02                     | PT 2021-2023               | INTERVENTI DI MESSA IN SICUREZZA EDIFICI SCOLASTICI FINANZIATI DAL MIT                                                         | 2020                    |                     |                              | UAS - COORDINAMENTO O EDILIZIA □ □ EDILIZIA SCOLASTICA 1 |                            | 120.000,00              |                          |                       |                   |                              |                                                          |                          |                       |  |
| E    | VA - Valido    | 2019/31         | IPSSIA "COLOMBATTO": VIA GORIZIA 7, TORINO. INTERVENTI DI ADEGUAMENTO NORMATIVO E SISMICO, DI MIGLIORAMENTO ENERGETICO E DI MANUTENZIONE STRAORDINARIA | LLPP-Lavori - Area Lavori Pubblici - Lavori |                             | V02                     | PT 2021-2023               | INTERVENTI DI MESSA IN SICUREZZA EDIFICI SCOLASTICI FINANZIATI DAL MIT                                                         | 2021                    | 4 - 4020000         | TV - Trasferimento vincolato | UAS - COORDINAMENTO O EDILIZIA □ □ EDILIZIA SCOLASTICA 1 | 14098/0                    | 74.315,80               |                          |                       |                   |                              |                                                          |                          |                       |  |
| U    | VA - Valido    | 2019/31         | IPSSIA "COLOMBATTO": VIA GORIZIA 7, TORINO. INTERVENTI DI ADEGUAMENTO NORMATIVO E SISMICO, DI MIGLIORAMENTO ENERGETICO E DI MANUTENZIONE STRAORDINARIA | LLPP-Lavori - Area Lavori Pubblici - Lavori | 3.000.000,00                | V02                     | PT 2021-2023               | COFINANZIAMENTO mediante reinvestimento                                                                                        |                         |                     |                              |                                                          |                            |                         | 2020                     | 2020                  | 04 - 0402 - 2     | RI - Reinvestimenti          | UAS - COORDINAMENTO O EDILIZIA □ □ EDILIZIA SCOLASTICA 1 | 20660/0                  | 31.421,05             |  |
| U    | VA - Valido    | 2019/31         | IPSSIA "COLOMBATTO": VIA GORIZIA 7, TORINO. INTERVENTI DI ADEGUAMENTO NORMATIVO E SISMICO, DI MIGLIORAMENTO ENERGETICO E DI MANUTENZIONE STRAORDINARIA | LLPP-Lavori - Area Lavori Pubblici - Lavori |                             | V02                     | PT 2021-2023               | COFINANZIAMENTO mediante reinvestimento                                                                                        |                         |                     |                              |                                                          |                            |                         | 2020                     | 2021                  | 04 - 0402 - 2     | RI - Reinvestimenti          | UAS - COORDINAMENTO O EDILIZIA □ □ EDILIZIA SCOLASTICA 1 | 20660/0                  | 18.578,95             |  |
| U    | VA - Valido    | 2019/31         | IPSSIA "COLOMBATTO": VIA GORIZIA 7, TORINO. INTERVENTI DI ADEGUAMENTO NORMATIVO E SISMICO, DI MIGLIORAMENTO ENERGETICO E DI MANUTENZIONE STRAORDINARIA | LLPP-Lavori - Area Lavori Pubblici - Lavori |                             | V02                     | PT 2021-2023               | QUADRO ECONOMICO 2022 - FR                                                                                                     |                         |                     |                              |                                                          |                            |                         | 2022                     | 2022                  | 04 - 0402 - 2     | FR - Fin. regione piemonte   | UAS - COORDINAMENTO O EDILIZIA □ □ EDILIZIA SCOLASTICA 1 | 21281/0                  | 2.200.000,00          |  |
| U    | VA - Valido    | 2019/31         | IPSSIA "COLOMBATTO": VIA GORIZIA 7, TORINO. INTERVENTI DI ADEGUAMENTO NORMATIVO E SISMICO, DI MIGLIORAMENTO ENERGETICO E DI MANUTENZIONE STRAORDINARIA | LLPP-Lavori - Area Lavori Pubblici - Lavori |                             | V02                     | PT 2021-2023               | QUADRO ECONOMICO 2023 - FR                                                                                                     |                         |                     |                              |                                                          |                            |                         | 2023                     | 2023                  | 04 - 0402 - 2     | FR - Fin. regione piemonte   | UAS - COORDINAMENTO O EDILIZIA □ □ EDILIZIA SCOLASTICA 1 | 21281/0                  | 800.000,00            |  |
| U    | VA - Valido    | 2019/31         | IPSSIA "COLOMBATTO": VIA GORIZIA 7, TORINO. INTERVENTI DI ADEGUAMENTO NORMATIVO E SISMICO, DI MIGLIORAMENTO ENERGETICO E DI MANUTENZIONE STRAORDINARIA | LLPP-Lavori - Area Lavori Pubblici - Lavori |                             | V02                     | PT 2021-2023               | SERVIZI DI VERIFICA E VULNERABILITA' SISMICA E PROGETTAZIONE DEFINITIVA - AV (PROVENIENZA MIT)                                 |                         |                     |                              |                                                          |                            |                         | 2020                     | 2020                  | 04 - 0402 - 2     | AV - Avanzo                  | UAS - COORDINAMENTO O EDILIZIA □ □ EDILIZIA SCOLASTICA 1 | 20847/0                  | 120.000,00            |  |
| U    | VA - Valido    | 2019/31         | IPSSIA "COLOMBATTO": VIA GORIZIA 7, TORINO. INTERVENTI DI ADEGUAMENTO NORMATIVO E SISMICO, DI MIGLIORAMENTO ENERGETICO E DI MANUTENZIONE STRAORDINARIA | LLPP-Lavori - Area Lavori Pubblici - Lavori |                             | V02                     | PT 2021-2023               | SERVIZI DI VERIFICA E VULNERABILITA' SISMICA E PROGETTAZIONE DEFINITIVA - FINANZIAMENTO MIT                                    |                         |                     |                              |                                                          |                            |                         | 2020                     | 2020                  | 04 - 0402 - 2     | TV - Trasferimento vincolato | UAS - COORDINAMENTO O EDILIZIA □ □ EDILIZIA SCOLASTICA 1 | 20662/0                  | 5.684,20              |  |
| U    | VA - Valido    | 2019/31         | IPSSIA "COLOMBATTO": VIA GORIZIA 7, TORINO. INTERVENTI DI ADEGUAMENTO NORMATIVO E SISMICO, DI MIGLIORAMENTO ENERGETICO E DI MANUTENZIONE STRAORDINARIA | LLPP-Lavori - Area Lavori Pubblici - Lavori |                             | V02                     | PT 2021-2023               | SERVIZI DI VERIFICA E VULNERABILITA' SISMICA E PROGETTAZIONE DEFINITIVA - FINANZIAMENTO MIT                                    |                         |                     |                              |                                                          |                            |                         | 2021                     | 2021                  | 04 - 0402 - 2     | TV - Trasferimento vincolato | UAS - COORDINAMENTO O EDILIZIA □ □ EDILIZIA SCOLASTICA 1 | 20662/0                  | 74.315,80             |  |



| Tipo | Stato Progetto | Codice Progetto | Descrizione Progetto                                                                                                                                                                       | Ambito Programma                            | Valore Complessivo Progetto | Versione CronoProgramma | Descrizione CronoProgramma | Attività                                                                                                   | Anno competenza entrata | Classif Bil Entrata | Tipo Finanziamento Entrata   | Struttura Amministrativa Entrata                     | Capitolo/ Articolo Entrata | Valore Previsto Entrata | Anno Entrata Comp. Spesa | Anno competenza Spesa | Classif Bil Spesa | Tipo Finanziamento Spesa     | Struttura Amministrativa Spesa                       | Capitolo/ Articolo Spesa | Valore Previsto Spesa |  |
|------|----------------|-----------------|--------------------------------------------------------------------------------------------------------------------------------------------------------------------------------------------|---------------------------------------------|-----------------------------|-------------------------|----------------------------|------------------------------------------------------------------------------------------------------------|-------------------------|---------------------|------------------------------|------------------------------------------------------|----------------------------|-------------------------|--------------------------|-----------------------|-------------------|------------------------------|------------------------------------------------------|--------------------------|-----------------------|--|
| U    | VA - Valido    | 2019/31         | IPSSIA "COLOMBAOTTO" VIA GORIZIA 7, TORINO. INTERVENTI DI ADEGUAMENTO NORMATIVO E SISMICO, DI MIGLIORAMENTO ENERGETICO E DI MANUTENZIONE STRAORDINARIA                                     | LLPP-Lavori - Area Lavori Pubblici - Lavori |                             | V02                     | PT 2021-2023               | SPESA DI PROGETTAZIONE ESECUTIVA PER INTERVENTI DI MESSA IN SICUREZZA - MINISTERO DELL'INTERNO             |                         |                     |                              |                                                      |                            |                         | 2021                     | 2021                  | 04 - 0402 - 2     | TV - Trasferimento vincolato | UAS - COORDINAMENTO EDILIZIA - EDILIZIA SCOLASTICA 1 | 21184/0                  | 82.474,00             |  |
| E    | VA - Valido    | 2019/32         | IST. GALILEI-FERRARI - VIA LAVAGNA, 8 - TORINO. INTERVENTI DI ADEGUAMENTO NORMATIVO E SISMICO, DI MIGLIORAMENTO ENERGETICO E DI MANUTENZIONE STRAORDINARIA                                 | LLPP-Lavori - Area Lavori Pubblici - Lavori |                             | V04                     | PT 2021-2023               | FINANZIAMENTO MIUR                                                                                         | 2021                    | 4 - 4020000         | TV - Trasferimento vincolato | UAS - COORDINAMENTO EDILIZIA - EDILIZIA SCOLASTICA 1 | 20837/0                    | 850.000,00              |                          |                       |                   |                              |                                                      |                          |                       |  |
| E    | VA - Valido    | 2019/32         | IST. GALILEI-FERRARI - VIA LAVAGNA, 8 - TORINO. INTERVENTI DI ADEGUAMENTO NORMATIVO E SISMICO, DI MIGLIORAMENTO ENERGETICO E DI MANUTENZIONE STRAORDINARIA                                 | LLPP-Lavori - Area Lavori Pubblici - Lavori | 1.500.000,00                | V04                     | PT 2021-2023               | FINANZIAMENTO MIUR                                                                                         | 2022                    | 4 - 4020000         | TV - Trasferimento vincolato | UAS - COORDINAMENTO EDILIZIA - EDILIZIA SCOLASTICA 1 | 20837/0                    | 650.000,00              |                          |                       |                   |                              |                                                      |                          |                       |  |
| U    | VA - Valido    | 2019/32         | IST. GALILEI-FERRARI - VIA LAVAGNA, 8 - TORINO. INTERVENTI DI ADEGUAMENTO NORMATIVO E SISMICO, DI MIGLIORAMENTO ENERGETICO E DI MANUTENZIONE STRAORDINARIA                                 | LLPP-Lavori - Area Lavori Pubblici - Lavori | 1.500.000,00                | V04                     | PT 2021-2023               | SPESA 2020                                                                                                 |                         |                     |                              |                                                      |                            |                         | 2021                     | 2021                  | 04 - 0402 - 2     | TV - Trasferimento vincolato | UAS - COORDINAMENTO EDILIZIA - EDILIZIA SCOLASTICA 1 | 20838/0                  | 50.000,00             |  |
| U    | VA - Valido    | 2019/32         | IST. GALILEI-FERRARI - VIA LAVAGNA, 8 - TORINO. INTERVENTI DI ADEGUAMENTO NORMATIVO E SISMICO, DI MIGLIORAMENTO ENERGETICO E DI MANUTENZIONE STRAORDINARIA                                 | LLPP-Lavori - Area Lavori Pubblici - Lavori |                             | V04                     | PT 2021-2023               | SPESA 2021                                                                                                 |                         |                     |                              |                                                      |                            |                         | 2021                     | 2021                  | 04 - 0402 - 2     | TV - Trasferimento vincolato | UAS - COORDINAMENTO EDILIZIA - EDILIZIA SCOLASTICA 1 | 20838/0                  | 800.000,00            |  |
| U    | VA - Valido    | 2019/32         | IST. GALILEI-FERRARI - VIA LAVAGNA, 8 - TORINO. INTERVENTI DI ADEGUAMENTO NORMATIVO E SISMICO, DI MIGLIORAMENTO ENERGETICO E DI MANUTENZIONE STRAORDINARIA                                 | LLPP-Lavori - Area Lavori Pubblici - Lavori |                             | V04                     | PT 2021-2023               | SPESA 2022                                                                                                 |                         |                     |                              |                                                      |                            |                         | 2022                     | 2022                  | 04 - 0402 - 2     | TV - Trasferimento vincolato | UAS - COORDINAMENTO EDILIZIA - EDILIZIA SCOLASTICA 1 | 20838/0                  | 650.000,00            |  |
| E    | VA - Valido    | 2019/35         | J95B18000370002-P.S.S. UBERTINI - SEZIONE ALBERGHIERE CHIVASSO VIA A.J.M.A. 12. INTERVENTI DI ADEGUAMENTO NORMATIVO E SISMICO, DI MIGLIORAMENTO ENERGETICO E DI MANUTENZIONE STRAORDINARIA | LLPP-Lavori - Area Lavori Pubblici - Lavori |                             | V02                     | PT 2021-2023               | FINANZIAMENTO MIUR DM 13/2021                                                                              | 2021                    | 4 - 4020000         | TV - Trasferimento vincolato | UAS - COORDINAMENTO EDILIZIA - EDILIZIA SCOLASTICA 1 | 21286/0                    | 60.000,00               |                          |                       |                   |                              |                                                      |                          |                       |  |
| E    | VA - Valido    | 2019/35         | J95B18000370002-P.S.S. UBERTINI - SEZIONE ALBERGHIERE CHIVASSO VIA A.J.M.A. 12. INTERVENTI DI ADEGUAMENTO NORMATIVO E SISMICO, DI MIGLIORAMENTO ENERGETICO E DI MANUTENZIONE STRAORDINARIA | LLPP-Lavori - Area Lavori Pubblici - Lavori |                             | V02                     | PT 2021-2023               | FINANZIAMENTO MIUR DM 13/2021                                                                              | 2022                    | 4 - 4020000         | TV - Trasferimento vincolato | UAS - COORDINAMENTO EDILIZIA - EDILIZIA SCOLASTICA 1 | 21286/0                    | 400.000,00              |                          |                       |                   |                              |                                                      |                          |                       |  |
| E    | VA - Valido    | 2019/35         | J95B18000370002-P.S.S. UBERTINI - SEZIONE ALBERGHIERE CHIVASSO VIA A.J.M.A. 12. INTERVENTI DI ADEGUAMENTO NORMATIVO E SISMICO, DI MIGLIORAMENTO ENERGETICO E DI MANUTENZIONE STRAORDINARIA | LLPP-Lavori - Area Lavori Pubblici - Lavori |                             | V02                     | PT 2021-2023               | FINANZIAMENTO MIUR DM 13/2021                                                                              | 2023                    | 4 - 4020000         | TV - Trasferimento vincolato | UAS - COORDINAMENTO EDILIZIA - EDILIZIA SCOLASTICA 1 | 21286/0                    | 700.000,00              |                          |                       |                   |                              |                                                      |                          |                       |  |
| E    | VA - Valido    | 2019/35         | J95B18000370002-P.S.S. UBERTINI - SEZIONE ALBERGHIERE CHIVASSO VIA A.J.M.A. 12. INTERVENTI DI ADEGUAMENTO NORMATIVO E SISMICO, DI MIGLIORAMENTO ENERGETICO E DI MANUTENZIONE STRAORDINARIA | LLPP-Lavori - Area Lavori Pubblici - Lavori |                             | V02                     | PT 2021-2023               | FINANZIAMENTO MIUR DM 13/2021                                                                              | 2024                    | 4 - 4020000         | TV - Trasferimento vincolato | UAS - COORDINAMENTO EDILIZIA - EDILIZIA SCOLASTICA 1 | 21286/0                    | 40.000,00               |                          |                       |                   |                              |                                                      |                          |                       |  |
| E    | VA - Valido    | 2019/35         | J95B18000370002-P.S.S. UBERTINI - SEZIONE ALBERGHIERE CHIVASSO VIA A.J.M.A. 12. INTERVENTI DI ADEGUAMENTO NORMATIVO E SISMICO, DI MIGLIORAMENTO ENERGETICO E DI MANUTENZIONE STRAORDINARIA | LLPP-Lavori - Area Lavori Pubblici - Lavori | 600.000,00                  | V02                     | PT 2021-2023               | spese di avvio progettazione da parte dello Stato/Ente (classificatore 85 euro 50000 TV +15000 fondi ente) | 2020                    |                     |                              | UAS - COORDINAMENTO EDILIZIA - EDILIZIA SCOLASTICA 1 |                            | 49.800,00               |                          |                       |                   |                              |                                                      |                          |                       |  |
| E    | VA - Valido    | 2019/35         | J95B18000370002-P.S.S. UBERTINI - SEZIONE ALBERGHIERE CHIVASSO VIA A.J.M.A. 12. INTERVENTI DI ADEGUAMENTO NORMATIVO E SISMICO, DI MIGLIORAMENTO ENERGETICO E DI MANUTENZIONE STRAORDINARIA | LLPP-Lavori - Area Lavori Pubblici - Lavori |                             | V02                     | PT 2021-2023               | spese di avvio progettazione da parte dello Stato/Ente (classificatore 85 euro 50000 TV +15000 fondi ente) | 2021                    | 4 - 4020000         | TV - Trasferimento vincolato | UAS - COORDINAMENTO EDILIZIA - EDILIZIA SCOLASTICA 1 | 14098/0                    | 23.200,00               |                          |                       |                   |                              |                                                      |                          |                       |  |
| U    | VA - Valido    | 2019/35         | J95B18000370002-P.S.S. UBERTINI - SEZIONE ALBERGHIERE CHIVASSO VIA A.J.M.A. 12. INTERVENTI DI ADEGUAMENTO NORMATIVO E SISMICO, DI MIGLIORAMENTO ENERGETICO E DI MANUTENZIONE STRAORDINARIA | LLPP-Lavori - Area Lavori Pubblici - Lavori |                             | V02                     | PT 2021-2023               | SPESA 2021 FINANZIAMENTO MIUR DM 13/2021                                                                   |                         |                     |                              |                                                      |                            |                         | 2021                     | 2021                  | 04 - 0402 - 2     | TV - Trasferimento vincolato | UAS - COORDINAMENTO EDILIZIA - EDILIZIA SCOLASTICA 1 | 21297/0                  | 60.000,00             |  |
| U    | VA - Valido    | 2019/35         | J95B18000370002-P.S.S. UBERTINI - SEZIONE ALBERGHIERE CHIVASSO VIA A.J.M.A. 12. INTERVENTI DI ADEGUAMENTO NORMATIVO E SISMICO, DI MIGLIORAMENTO ENERGETICO E DI MANUTENZIONE STRAORDINARIA | LLPP-Lavori - Area Lavori Pubblici - Lavori |                             | V02                     | PT 2021-2023               | SPESA 2022 FINANZIAMENTO MIUR DM 13/2021                                                                   |                         |                     |                              |                                                      |                            |                         | 2022                     | 2022                  | 04 - 0402 - 2     | TV - Trasferimento vincolato | UAS - COORDINAMENTO EDILIZIA - EDILIZIA SCOLASTICA 1 | 21297/0                  | 400.000,00            |  |

| Tipo | Stato Progetto | Codice Progetto | Descrizione Progetto                                                                                                                                                                                         | Ambito Programma                                  | Valore Complessivo Progetto | Versione CronoProgramma | Descrizione CronoProgramma | Attività                                                                                                                     | Anno competenza entrata | Classif Bil Entrata | Tipo Finanziamento Entrata      | Struttura Amministrativa Entrata                               | Capitolo/ Articolo Entrata | Valore Previsto Entrata | Anno Entrata Comp. Spesa | Anno competenza Spesa | Classif Bil Spesa | Tipo Finanziamento Spesa        | Struttura Amministrativa Spesa                                 | Capitolo/ Articolo Spesa | Valore Previsto Spesa |  |
|------|----------------|-----------------|--------------------------------------------------------------------------------------------------------------------------------------------------------------------------------------------------------------|---------------------------------------------------|-----------------------------|-------------------------|----------------------------|------------------------------------------------------------------------------------------------------------------------------|-------------------------|---------------------|---------------------------------|----------------------------------------------------------------|----------------------------|-------------------------|--------------------------|-----------------------|-------------------|---------------------------------|----------------------------------------------------------------|--------------------------|-----------------------|--|
| U    | VA - Valido    | 2019/35         | J95B18000370002-P.S.S. UBERTINI<br>SEZIONE ALBERGHIERE<br>CHIVASSO VIA AJ.MA. 12.<br>INTERVENTI DI ADEGUAMENTO<br>NORMATIVO E SISMICO, DI<br>MIGLIORAMENTO ENERGETICO E<br>DI MANUTENZIONE<br>STRAGORDINARIA | LLPP-Lavori - Area<br>Lavori Pubblici -<br>Lavori |                             | V02                     | PT 2021-2023               | SPESE 2023<br>FINANZIAMENTO<br>MIUR DM 13/2021                                                                               |                         |                     |                                 |                                                                |                            |                         | 2023                     | 2023                  | 04 - 0402 - 2     | TV - Trasferimento<br>vincolato | UA5 -<br>COORDINAM<br>O EDILIZIA □<br>EDILIZIA<br>SCOLASTICA 1 | 21297/0                  | 700.000,00            |  |
| U    | VA - Valido    | 2019/35         | J95B18000370002-P.S.S. UBERTINI<br>SEZIONE ALBERGHIERE<br>CHIVASSO VIA AJ.MA. 12.<br>INTERVENTI DI ADEGUAMENTO<br>NORMATIVO E SISMICO, DI<br>MIGLIORAMENTO ENERGETICO E<br>DI MANUTENZIONE<br>STRAGORDINARIA | LLPP-Lavori - Area<br>Lavori Pubblici -<br>Lavori |                             | V02                     | PT 2021-2023               | SPESE 2024<br>FINANZIAMENTO<br>MIUR DM 13/2021                                                                               |                         |                     |                                 |                                                                |                            |                         | 2024                     | 2024                  | 04 - 0402 - 2     | TV - Trasferimento<br>vincolato | UA5 -<br>COORDINAM<br>O EDILIZIA □<br>EDILIZIA<br>SCOLASTICA 1 | 21297/0                  | 40.000,00             |  |
| U    | VA - Valido    | 2019/35         | J95B18000370002-P.S.S. UBERTINI<br>SEZIONE ALBERGHIERE<br>CHIVASSO VIA AJ.MA. 12.<br>INTERVENTI DI ADEGUAMENTO<br>NORMATIVO E SISMICO, DI<br>MIGLIORAMENTO ENERGETICO E<br>DI MANUTENZIONE<br>STRAGORDINARIA | LLPP-Lavori - Area<br>Lavori Pubblici -<br>Lavori |                             | V02                     | PT 2021-2023               | spese di avvio<br>progettazione da<br>parte dello<br>Stato/Ente<br>(classificatore 85<br>euro 58000 TV<br>+15000 fondi ente) |                         |                     |                                 |                                                                |                            |                         | 2020                     | 2021                  | 04 - 0402 - 2     | AV - Avanzo                     | UA5 -<br>COORDINAM<br>O EDILIZIA □<br>EDILIZIA<br>SCOLASTICA 1 | 20847/0                  | 34.800,00             |  |
| U    | VA - Valido    | 2019/35         | J95B18000370002-P.S.S. UBERTINI<br>SEZIONE ALBERGHIERE<br>CHIVASSO VIA AJ.MA. 12.<br>INTERVENTI DI ADEGUAMENTO<br>NORMATIVO E SISMICO, DI<br>MIGLIORAMENTO ENERGETICO E<br>DI MANUTENZIONE<br>STRAGORDINARIA | LLPP-Lavori - Area<br>Lavori Pubblici -<br>Lavori |                             | V02                     | PT 2021-2023               | spese di avvio<br>progettazione da<br>parte dello<br>Stato/Ente<br>(classificatore 85<br>euro 58000 TV<br>+15000 fondi ente) |                         |                     |                                 |                                                                |                            |                         | 2020                     | 2021                  | 04 - 0402 - 2     | RI - Reinvestimenti             | UA5 -<br>COORDINAM<br>O EDILIZIA □<br>EDILIZIA<br>SCOLASTICA 1 | 20660/0                  | 15.000,00             |  |
| U    | VA - Valido    | 2019/35         | J95B18000370002-P.S.S. UBERTINI<br>SEZIONE ALBERGHIERE<br>CHIVASSO VIA AJ.MA. 12.<br>INTERVENTI DI ADEGUAMENTO<br>NORMATIVO E SISMICO, DI<br>MIGLIORAMENTO ENERGETICO E<br>DI MANUTENZIONE<br>STRAGORDINARIA | LLPP-Lavori - Area<br>Lavori Pubblici -<br>Lavori | 600.000,00                  | V02                     | PT 2021-2023               | spese di avvio<br>progettazione da<br>parte dello<br>Stato/Ente<br>(classificatore 85<br>euro 58000 TV<br>+15000 fondi ente) |                         |                     |                                 |                                                                |                            |                         | 2021                     | 2021                  | 04 - 0402 - 2     | TV - Trasferimento<br>vincolato | UA5 -<br>COORDINAM<br>O EDILIZIA □<br>EDILIZIA<br>SCOLASTICA 1 | 20662/0                  | 23.200,00             |  |
| E    | VA - Valido    | 2019/36         | IST. ALBERT DI LANZO T.SE.<br>INTERVENTI DI ADEGUAMENTO<br>NORMATIVO, SISMICO E<br>MIGLIORAMENTO ENERGETICO                                                                                                  | LLPP-Lavori - Area<br>Lavori Pubblici -<br>Lavori | 2.000.000,00                | V04                     | PT 2021-2023               | FINANZIAMENTO<br>MIUR                                                                                                        | 2021                    | 4 - 4020000         | TV - Trasferimento<br>vincolato | UA5 -<br>COORDINAM<br>O EDILIZIA □<br>EDILIZIA<br>SCOLASTICA 1 | 20837/0                    | 1.050.000,00            |                          |                       |                   |                                 |                                                                |                          |                       |  |
| E    | VA - Valido    | 2019/36         | IST. ALBERT DI LANZO T.SE.<br>INTERVENTI DI ADEGUAMENTO<br>NORMATIVO, SISMICO E<br>MIGLIORAMENTO ENERGETICO                                                                                                  | LLPP-Lavori - Area<br>Lavori Pubblici -<br>Lavori |                             | V04                     | PT 2021-2023               | FINANZIAMENTO<br>MIUR                                                                                                        | 2022                    | 4 - 4020000         | TV - Trasferimento<br>vincolato | UA5 -<br>COORDINAM<br>O EDILIZIA □<br>EDILIZIA<br>SCOLASTICA 1 | 20837/0                    | 950.000,00              |                          |                       |                   |                                 |                                                                |                          |                       |  |
| U    | VA - Valido    | 2019/36         | IST. ALBERT DI LANZO T.SE.<br>INTERVENTI DI ADEGUAMENTO<br>NORMATIVO, SISMICO E<br>MIGLIORAMENTO ENERGETICO                                                                                                  | LLPP-Lavori - Area<br>Lavori Pubblici -<br>Lavori |                             | V04                     | PT 2021-2023               | SPESE 2021                                                                                                                   |                         |                     |                                 |                                                                |                            |                         | 2021                     | 2021                  | 04 - 0402 - 2     | TV - Trasferimento<br>vincolato | UA5 -<br>COORDINAM<br>O EDILIZIA □<br>EDILIZIA<br>SCOLASTICA 1 | 20838/0                  | 1.050.000,00          |  |
| U    | VA - Valido    | 2019/36         | IST. ALBERT DI LANZO T.SE.<br>INTERVENTI DI ADEGUAMENTO<br>NORMATIVO, SISMICO E<br>MIGLIORAMENTO ENERGETICO                                                                                                  | LLPP-Lavori - Area<br>Lavori Pubblici -<br>Lavori | 2.000.000,00                | V04                     | PT 2021-2023               | SPESE 2022                                                                                                                   |                         |                     |                                 |                                                                |                            |                         | 2022                     | 2022                  | 04 - 0402 - 2     | TV - Trasferimento<br>vincolato | UA5 -<br>COORDINAM<br>O EDILIZIA □<br>EDILIZIA<br>SCOLASTICA 1 | 20838/0                  | 950.000,00            |  |
| E    | VA - Valido    | 2019/37         | SP 216 DEL MELEZET.<br>COSTRUZIONE NUOVO VALLO-<br>RILEVATO PARAMASSI PER LA<br>RIDUZIONE DELLA PERICOLOSITA<br>E DEL RISCHIO ALLA BASE DELLA<br>PARETE ROCCIOSA 'ROCCO DEL<br>ROUAS' - II LOTTO.            | LLPP-Lavori - Area<br>Lavori Pubblici -<br>Lavori | 3.500.000,00                | V05                     | PT 2021-2023               | AM                                                                                                                           | 2020                    |                     |                                 | UA4 - VIABILITA' 2                                             |                            | 40.000,00               |                          |                       |                   |                                 |                                                                |                          |                       |  |
| E    | VA - Valido    | 2019/37         | SP 216 DEL MELEZET.<br>COSTRUZIONE NUOVO VALLO-<br>RILEVATO PARAMASSI PER LA<br>RIDUZIONE DELLA PERICOLOSITA<br>E DEL RISCHIO ALLA BASE DELLA<br>PARETE ROCCIOSA 'ROCCO DEL<br>ROUAS' - II LOTTO.            | LLPP-Lavori - Area<br>Lavori Pubblici -<br>Lavori |                             | V05                     | PT 2021-2023               | FINANZIAMENTO<br>REGIONALE                                                                                                   | 2020                    | 4 - 4020000         | FR - Fin. regione<br>piemonte   | UA4 - VIABILITA' 2                                             | 19161/0                    | 346.000,00              |                          |                       |                   |                                 |                                                                |                          |                       |  |
| E    | VA - Valido    | 2019/37         | SP 216 DEL MELEZET.<br>COSTRUZIONE NUOVO VALLO-<br>RILEVATO PARAMASSI PER LA<br>RIDUZIONE DELLA PERICOLOSITA<br>E DEL RISCHIO ALLA BASE DELLA<br>PARETE ROCCIOSA 'ROCCO DEL<br>ROUAS' - II LOTTO.            | LLPP-Lavori - Area<br>Lavori Pubblici -<br>Lavori |                             | V05                     | PT 2021-2023               | FINANZIAMENTO<br>REGIONALE                                                                                                   | 2021                    | 4 - 4020000         | FR - Fin. regione<br>piemonte   | UA4 - VIABILITA' 2                                             | 19161/0                    | 1.754.000,00            |                          |                       |                   |                                 |                                                                |                          |                       |  |
| E    | VA - Valido    | 2019/37         | SP 216 DEL MELEZET.<br>COSTRUZIONE NUOVO VALLO-<br>RILEVATO PARAMASSI PER LA<br>RIDUZIONE DELLA PERICOLOSITA<br>E DEL RISCHIO ALLA BASE DELLA<br>PARETE ROCCIOSA 'ROCCO DEL<br>ROUAS' - II LOTTO.            | LLPP-Lavori - Area<br>Lavori Pubblici -<br>Lavori |                             | V05                     | PT 2021-2023               | FINANZIAMENTO<br>REGIONALE                                                                                                   | 2022                    | 4 - 4020000         | FR - Fin. regione<br>piemonte   | UA4 - VIABILITA' 2                                             | 19161/0                    | 1.360.000,00            |                          |                       |                   |                                 |                                                                |                          |                       |  |
| U    | VA - Valido    | 2019/37         | SP 216 DEL MELEZET.<br>COSTRUZIONE NUOVO VALLO-<br>RILEVATO PARAMASSI PER LA<br>RIDUZIONE DELLA PERICOLOSITA<br>E DEL RISCHIO ALLA BASE DELLA<br>PARETE ROCCIOSA 'ROCCO DEL<br>ROUAS' - II LOTTO.            | LLPP-Lavori - Area<br>Lavori Pubblici -<br>Lavori |                             | V05                     | PT 2021-2023               | QUADRO<br>ECONOMICO                                                                                                          |                         |                     |                                 |                                                                |                            |                         | 2020                     | 2021                  | 10 - 1005 - 2     | AV - Avanzo                     | UA4 - VIABILITA' 2                                             | 20878/0                  | 40.000,00             |  |
| U    | VA - Valido    | 2019/37         | SP 216 DEL MELEZET.<br>COSTRUZIONE NUOVO VALLO-<br>RILEVATO PARAMASSI PER LA<br>RIDUZIONE DELLA PERICOLOSITA<br>E DEL RISCHIO ALLA BASE DELLA<br>PARETE ROCCIOSA 'ROCCO DEL<br>ROUAS' - II LOTTO.            | LLPP-Lavori - Area<br>Lavori Pubblici -<br>Lavori |                             | V05                     | PT 2021-2023               | QUADRO<br>ECONOMICO                                                                                                          |                         |                     |                                 |                                                                |                            |                         | 2020                     | 2021                  | 10 - 1005 - 2     | FR - Fin. regione<br>piemonte   | UA4 - VIABILITA' 2                                             | 19162/0                  | 346.000,00            |  |
| U    | VA - Valido    | 2019/37         | SP 216 DEL MELEZET.<br>COSTRUZIONE NUOVO VALLO-<br>RILEVATO PARAMASSI PER LA<br>RIDUZIONE DELLA PERICOLOSITA<br>E DEL RISCHIO ALLA BASE DELLA<br>PARETE ROCCIOSA 'ROCCO DEL<br>ROUAS' - II LOTTO.            | LLPP-Lavori - Area<br>Lavori Pubblici -<br>Lavori |                             | V05                     | PT 2021-2023               | QUADRO<br>ECONOMICO                                                                                                          |                         |                     |                                 |                                                                |                            |                         | 2021                     | 2021                  | 10 - 1005 - 2     | FR - Fin. regione<br>piemonte   | UA4 - VIABILITA' 2                                             | 19162/0                  | 1.754.000,00          |  |

| Tipo | Stato Progetto | Codice Progetto | Descrizione Progetto                                                                                                                                                          | Ambito Programma                            | Valore Complessivo Progetto | Versione CronoProgramma | Descrizione CronoProgramma | Attività                                                                                                   | Anno competenza entrata | Classif Bil Entrata | Tipo Finanziamento Entrata   | Struttura Amministrativa Entrata | Capitolo/ Articolo Entrata | Valore Previsto Entrata | Anno Entrata Comp. Spesa | Anno competenza Spesa | Classif Bil Spesa | Tipo Finanziamento Spesa     | Struttura Amministrativa Spesa | Capitolo/ Articolo Spesa | Valore Previsto Spesa |  |
|------|----------------|-----------------|-------------------------------------------------------------------------------------------------------------------------------------------------------------------------------|---------------------------------------------|-----------------------------|-------------------------|----------------------------|------------------------------------------------------------------------------------------------------------|-------------------------|---------------------|------------------------------|----------------------------------|----------------------------|-------------------------|--------------------------|-----------------------|-------------------|------------------------------|--------------------------------|--------------------------|-----------------------|--|
| U    | VA - Valido    | 2019/37         | SP 216 DEL MELEZZET COSTRUZIONE NUOVO VALLO-RIEVAIO PARAMASSI PER LA RIDUZIONE DELLA PERICOLOSITA' E DEL RISCHIO ALLA BASE DELLA PARETE ROCCIOSA 'ROCCHE DEL ROJAS' - 1 LOTTO | LLPP-Lavori - Area Lavori Pubblici - Lavori | 3.500.000,00                | V05                     | PT 2021-2023               | QUADRO ECONOMICO                                                                                           |                         |                     |                              |                                  |                            |                         | 2022                     | 2022                  | 10 - 1005 - 2     | FR - Fin. regione piemonte   | UA4 - VIABILITA' 2             | 19162/0                  | 1.360.000,00          |  |
| E    | VA - Valido    | 2019/431        | CUPnonprevisto-EX S.S. 24. ADEGUAMENTO FUNZIONALE TRATTO BORGONE DI SUSA - SUSA, I STRALCIO.                                                                                  | LLPP-Lavori - Area Lavori Pubblici - Lavori | 3.000.000,00                | V05                     | PT 2021-2023               | FINANZIAMENTO REGIONE PIEMONTE (FR)                                                                        | 2019                    | 4 - 4020000         | FR - Fin. regione piemonte   | UA4 - VIABILITA' 2               | 20393/0                    | 300.000,00              |                          |                       |                   |                              |                                |                          |                       |  |
| E    | VA - Valido    | 2019/431        | CUPnonprevisto-EX S.S. 24. ADEGUAMENTO FUNZIONALE TRATTO BORGONE DI SUSA - SUSA, I STRALCIO.                                                                                  | LLPP-Lavori - Area Lavori Pubblici - Lavori |                             | V05                     | PT 2021-2023               | FINANZIAMENTO REGIONE PIEMONTE (FR)                                                                        | 2020                    | 4 - 4020000         | FR - Fin. regione piemonte   | UA4 - VIABILITA' 2               | 20393/0                    | 2.000.000,00            |                          |                       |                   |                              |                                |                          |                       |  |
| E    | VA - Valido    | 2019/431        | CUPnonprevisto-EX S.S. 24. ADEGUAMENTO FUNZIONALE TRATTO BORGONE DI SUSA - SUSA, I STRALCIO.                                                                                  | LLPP-Lavori - Area Lavori Pubblici - Lavori |                             | V05                     | PT 2021-2023               | FINANZIAMENTO REGIONE PIEMONTE (FR)                                                                        | 2021                    | 4 - 4020000         | FR - Fin. regione piemonte   | UA4 - VIABILITA' 2               | 20393/0                    | 700.000,00              |                          |                       |                   |                              |                                |                          |                       |  |
| U    | VA - Valido    | 2019/431        | CUPnonprevisto-EX S.S. 24. ADEGUAMENTO FUNZIONALE TRATTO BORGONE DI SUSA - SUSA, I STRALCIO.                                                                                  | LLPP-Lavori - Area Lavori Pubblici - Lavori |                             | V05                     | PT 2021-2023               | SPESA 2020                                                                                                 |                         |                     |                              |                                  |                            |                         | 2019                     | 2020                  | 10 - 1005 - 2     | FR - Fin. regione piemonte   | UA4 - VIABILITA' 2             | 20394/0                  | 5.696,91              |  |
| U    | VA - Valido    | 2019/431        | CUPnonprevisto-EX S.S. 24. ADEGUAMENTO FUNZIONALE TRATTO BORGONE DI SUSA - SUSA, I STRALCIO.                                                                                  | LLPP-Lavori - Area Lavori Pubblici - Lavori | 3.000.000,00                | V05                     | PT 2021-2023               | SPESA 2021                                                                                                 |                         |                     |                              |                                  |                            |                         | 2019                     | 2021                  | 10 - 1005 - 2     | FR - Fin. regione piemonte   | UA4 - VIABILITA' 2             | 20394/0                  | 294.303,09            |  |
| U    | VA - Valido    | 2019/431        | CUPnonprevisto-EX S.S. 24. ADEGUAMENTO FUNZIONALE TRATTO BORGONE DI SUSA - SUSA, I STRALCIO.                                                                                  | LLPP-Lavori - Area Lavori Pubblici - Lavori |                             | V05                     | PT 2021-2023               | SPESA 2021                                                                                                 |                         |                     |                              |                                  |                            |                         | 2020                     | 2021                  | 10 - 1005 - 2     | FR - Fin. regione piemonte   | UA4 - VIABILITA' 2             | 20394/0                  | 2.000.000,00          |  |
| U    | VA - Valido    | 2019/431        | CUPnonprevisto-EX S.S. 24. ADEGUAMENTO FUNZIONALE TRATTO BORGONE DI SUSA - SUSA, I STRALCIO.                                                                                  | LLPP-Lavori - Area Lavori Pubblici - Lavori |                             | V05                     | PT 2021-2023               | SPESA 2021                                                                                                 |                         |                     |                              |                                  |                            |                         | 2021                     | 2021                  | 10 - 1005 - 2     | FR - Fin. regione piemonte   | UA4 - VIABILITA' 2             | 20394/0                  | 700.000,00            |  |
| E    | VA - Valido    | 2019/44         | J25E18000180002-1ST VITTORINI, Via CREA 30, GRUGLIASCO - INTERVENTI DI ADEGUAMENTO NORMATIVO E SISMICO, DI MIGLIORAMENTO ENERGETICO E DI MANUTENZIONE STRAORDINARIA           | LLPP-Lavori - Area Lavori Pubblici - Lavori |                             | V01                     | PT 2021-2023               | 378.000 euro di finanziamento spese di progettazione - class. 84 - Finanziamento progettazione MIUR + Ente | 2020                    | 4 - 4020000         | TV - Trasferimento vincolato | UA6 - EDILIZIA SCOLASTICA 2      | 20668/0                    | 150.000,00              |                          |                       |                   |                              |                                |                          |                       |  |
| E    | VA - Valido    | 2019/44         | J25E18000180002-1ST VITTORINI, Via CREA 30, GRUGLIASCO - INTERVENTI DI ADEGUAMENTO NORMATIVO E SISMICO, DI MIGLIORAMENTO ENERGETICO E DI MANUTENZIONE STRAORDINARIA           | LLPP-Lavori - Area Lavori Pubblici - Lavori |                             | V01                     | PT 2021-2023               | 378.000 euro di finanziamento spese di progettazione - class. 84 - Finanziamento progettazione MIUR + Ente | 2020                    |                     |                              | UA6 - EDILIZIA SCOLASTICA 2      |                            | 78.000,00               |                          |                       |                   |                              |                                |                          |                       |  |
| E    | VA - Valido    | 2019/44         | J25E18000180002-1ST VITTORINI, Via CREA 30, GRUGLIASCO - INTERVENTI DI ADEGUAMENTO NORMATIVO E SISMICO, DI MIGLIORAMENTO ENERGETICO E DI MANUTENZIONE STRAORDINARIA           | LLPP-Lavori - Area Lavori Pubblici - Lavori |                             | V01                     | PT 2021-2023               | 378.000 euro di finanziamento spese di progettazione - class. 84 - Finanziamento progettazione MIUR + Ente | 2021                    | 4 - 4020000         | TV - Trasferimento vincolato | UA6 - EDILIZIA SCOLASTICA 2      | 20668/0                    | 150.000,00              |                          |                       |                   |                              |                                |                          |                       |  |
| E    | VA - Valido    | 2019/44         | J25E18000180002-1ST VITTORINI, Via CREA 30, GRUGLIASCO - INTERVENTI DI ADEGUAMENTO NORMATIVO E SISMICO, DI MIGLIORAMENTO ENERGETICO E DI MANUTENZIONE STRAORDINARIA           | LLPP-Lavori - Area Lavori Pubblici - Lavori |                             | V01                     | PT 2021-2023               | FINANZIAMENTO MIUR DM 13/2021                                                                              | 2022                    | 4 - 4020000         | TV - Trasferimento vincolato | UA6 - EDILIZIA SCOLASTICA 2      | 21295/0                    | 290.000,00              |                          |                       |                   |                              |                                |                          |                       |  |
| E    | VA - Valido    | 2019/44         | J25E18000180002-1ST VITTORINI, Via CREA 30, GRUGLIASCO - INTERVENTI DI ADEGUAMENTO NORMATIVO E SISMICO, DI MIGLIORAMENTO ENERGETICO E DI MANUTENZIONE STRAORDINARIA           | LLPP-Lavori - Area Lavori Pubblici - Lavori |                             | V01                     | PT 2021-2023               | FINANZIAMENTO MIUR DM 13/2021                                                                              | 2023                    | 4 - 4020000         | TV - Trasferimento vincolato | UA6 - EDILIZIA SCOLASTICA 2      | 21295/0                    | 3.000.000,00            |                          |                       |                   |                              |                                |                          |                       |  |
| E    | VA - Valido    | 2019/44         | J25E18000180002-1ST VITTORINI, Via CREA 30, GRUGLIASCO - INTERVENTI DI ADEGUAMENTO NORMATIVO E SISMICO, DI MIGLIORAMENTO ENERGETICO E DI MANUTENZIONE STRAORDINARIA           | LLPP-Lavori - Area Lavori Pubblici - Lavori |                             | V01                     | PT 2021-2023               | FINANZIAMENTO MIUR DM 13/2021                                                                              | 2024                    | 4 - 4020000         | TV - Trasferimento vincolato | UA6 - EDILIZIA SCOLASTICA 2      | 21295/0                    | 8.210.000,00            |                          |                       |                   |                              |                                |                          |                       |  |
| U    | VA - Valido    | 2019/44         | J25E18000180002-1ST VITTORINI, Via CREA 30, GRUGLIASCO - INTERVENTI DI ADEGUAMENTO NORMATIVO E SISMICO, DI MIGLIORAMENTO ENERGETICO E DI MANUTENZIONE STRAORDINARIA           | LLPP-Lavori - Area Lavori Pubblici - Lavori |                             | V01                     | PT 2021-2023               | 378.000 euro di finanziamento spese di progettazione - class. 84 - Finanziamento progettazione MIUR + Ente |                         |                     |                              |                                  |                            |                         | 2020                     | 2021                  | 04 - 0402 - 2     | Ri - Reinvestimenti          | UA6 - EDILIZIA SCOLASTICA 2    | 20667/0                  | 78.000,00             |  |
| U    | VA - Valido    | 2019/44         | J25E18000180002-1ST VITTORINI, Via CREA 30, GRUGLIASCO - INTERVENTI DI ADEGUAMENTO NORMATIVO E SISMICO, DI MIGLIORAMENTO ENERGETICO E DI MANUTENZIONE STRAORDINARIA           | LLPP-Lavori - Area Lavori Pubblici - Lavori | 15.000.000,00               | V01                     | PT 2021-2023               | 378.000 euro di finanziamento spese di progettazione - class. 84 - Finanziamento progettazione MIUR + Ente |                         |                     |                              |                                  |                            |                         | 2020                     | 2021                  | 04 - 0402 - 2     | TV - Trasferimento vincolato | UA6 - EDILIZIA SCOLASTICA 2    | 20669/0                  | 150.000,00            |  |
| U    | VA - Valido    | 2019/44         | J25E18000180002-1ST VITTORINI, Via CREA 30, GRUGLIASCO - INTERVENTI DI ADEGUAMENTO NORMATIVO E SISMICO, DI MIGLIORAMENTO ENERGETICO E DI MANUTENZIONE STRAORDINARIA           | LLPP-Lavori - Area Lavori Pubblici - Lavori |                             | V01                     | PT 2021-2023               | 378.000 euro di finanziamento spese di progettazione - class. 84 - Finanziamento progettazione MIUR + Ente |                         |                     |                              |                                  |                            |                         | 2021                     | 2021                  | 04 - 0402 - 2     | TV - Trasferimento vincolato | UA6 - EDILIZIA SCOLASTICA 2    | 20669/0                  | 150.000,00            |  |
| U    | VA - Valido    | 2019/44         | J25E18000180002-1ST VITTORINI, Via CREA 30, GRUGLIASCO - INTERVENTI DI ADEGUAMENTO NORMATIVO E SISMICO, DI MIGLIORAMENTO ENERGETICO E DI MANUTENZIONE STRAORDINARIA           | LLPP-Lavori - Area Lavori Pubblici - Lavori |                             | V01                     | PT 2021-2023               | SPESA 2022 FINANZIAMENTO MIUR DM 13/2021                                                                   |                         |                     |                              |                                  |                            |                         | 2022                     | 2022                  | 04 - 0402 - 2     | TV - Trasferimento vincolato | UA6 - EDILIZIA SCOLASTICA 2    | 21298/0                  | 290.000,00            |  |

| Tipo | Stato Progetto | Codice Progetto | Descrizione Progetto                                                                                                                                                              | Ambito Programma                            | Valore Complessivo Progetto | Versione CronoProgram ma | Descrizione CronoProgram ma | Attività                                 | Anno competenza entrata | Classif Bil Entrata | Tipo Finanziamento Entrata   | Struttura Amministrativa Entrata                      | Capitolo/ Articolo Entrata | Valore Previsto Entrata | Anno Entrata Comp. Spesa | Anno competenza Spesa | Classif Bil Spesa | Tipo Finanziamento Spesa     | Struttura Amministrativa Spesa                        | Capitolo/ Articolo Spesa | Valore Previsto Spesa |  |
|------|----------------|-----------------|-----------------------------------------------------------------------------------------------------------------------------------------------------------------------------------|---------------------------------------------|-----------------------------|--------------------------|-----------------------------|------------------------------------------|-------------------------|---------------------|------------------------------|-------------------------------------------------------|----------------------------|-------------------------|--------------------------|-----------------------|-------------------|------------------------------|-------------------------------------------------------|--------------------------|-----------------------|--|
| U    | VA - Validato  | 2019/44         | J25E18000180002-IST VITTORINI, Via CREA 30, GRUGLIASCO - INTERVENTI DI ADEGUAMENTO NORMATIVO E SISMICO DI MIGLIORAMENTO ENERGETICO E DI MANUTENZIONE STRAORDINARIA                | LLPP-Lavori - Area Lavori Pubblici - Lavori |                             | V01                      | PT 2021-2023                | SPESA 2023 FINANZIAMENTO MIUR DM 13/2021 |                         |                     |                              |                                                       |                            |                         | 2023                     | 2023                  | 04 - 0402 - 2     | TV - Trasferimento vincolato | UA6 - EDILIZIA SCOLASTICA 2                           | 21298/0                  | 3.000.000,00          |  |
| U    | VA - Validato  | 2019/44         | J25E18000180002-IST VITTORINI, Via CREA 30, GRUGLIASCO - INTERVENTI DI ADEGUAMENTO NORMATIVO E SISMICO DI MIGLIORAMENTO ENERGETICO E DI MANUTENZIONE STRAORDINARIA                | LLPP-Lavori - Area Lavori Pubblici - Lavori |                             | V01                      | PT 2021-2023                | SPESA 2024 FINANZIAMENTO MIUR DM 13/2021 |                         |                     |                              |                                                       |                            |                         | 2024                     | 2024                  | 04 - 0402 - 2     | TV - Trasferimento vincolato | UA6 - EDILIZIA SCOLASTICA 2                           | 21298/0                  | 8.210.000,00          |  |
| E    | VA - Validato  | 2019/445        | CUPnonprevisto-SP 23 DEL SESTRIERE DA PROGR 77+900 A 91+400 - INTERVENTI DI MANUTENZIONE STRAORDINARIA TRATTO PREGELATO - SESTRIERE                                               | LLPP-Lavori - Area Lavori Pubblici - Lavori | 1.400.000,00                | V05                      | PT 2021-2023                | FINANZIAMENTO REGIONE PIEMONTE (FR)      | 2019                    | 4 - 4020000         | FR - Fin. regione piemonte   | UA4 - VIABILITA' 2                                    | 20393/0                    | 140.000,00              |                          |                       |                   |                              |                                                       |                          |                       |  |
| E    | VA - Validato  | 2019/445        | CUPnonprevisto-SP 23 DEL SESTRIERE DA PROGR 77+900 A 91+400 - INTERVENTI DI MANUTENZIONE STRAORDINARIA TRATTO PREGELATO - SESTRIERE                                               | LLPP-Lavori - Area Lavori Pubblici - Lavori |                             | V05                      | PT 2021-2023                | FINANZIAMENTO REGIONE PIEMONTE (FR)      | 2020                    | 4 - 4020000         | FR - Fin. regione piemonte   | UA4 - VIABILITA' 2                                    | 20393/0                    | 140.000,00              |                          |                       |                   |                              |                                                       |                          |                       |  |
| E    | VA - Validato  | 2019/445        | CUPnonprevisto-SP 23 DEL SESTRIERE DA PROGR 77+900 A 91+400 - INTERVENTI DI MANUTENZIONE STRAORDINARIA TRATTO PREGELATO - SESTRIERE                                               | LLPP-Lavori - Area Lavori Pubblici - Lavori |                             | V05                      | PT 2021-2023                | FINANZIAMENTO REGIONE PIEMONTE (FR)      | 2021                    | 4 - 4020000         | FR - Fin. regione piemonte   | UA4 - VIABILITA' 2                                    | 20393/0                    | 1.120.000,00            |                          |                       |                   |                              |                                                       |                          |                       |  |
| U    | VA - Validato  | 2019/445        | CUPnonprevisto-SP 23 DEL SESTRIERE DA PROGR 77+900 A 91+400 - INTERVENTI DI MANUTENZIONE STRAORDINARIA TRATTO PREGELATO - SESTRIERE                                               | LLPP-Lavori - Area Lavori Pubblici - Lavori |                             | V05                      | PT 2021-2023                | SPESA 2021                               |                         |                     |                              |                                                       |                            |                         | 2020                     | 2021                  | 10 - 1005 - 2     | FR - Fin. regione piemonte   | UA4 - VIABILITA' 2                                    | 20394/0                  | 140.000,00            |  |
| U    | VA - Validato  | 2019/445        | CUPnonprevisto-SP 23 DEL SESTRIERE DA PROGR 77+900 A 91+400 - INTERVENTI DI MANUTENZIONE STRAORDINARIA TRATTO PREGELATO - SESTRIERE                                               | LLPP-Lavori - Area Lavori Pubblici - Lavori |                             | V05                      | PT 2021-2023                | SPESA 2021                               |                         |                     |                              |                                                       |                            |                         | 2021                     | 2021                  | 10 - 1005 - 2     | FR - Fin. regione piemonte   | UA4 - VIABILITA' 2                                    | 20394/0                  | 1.120.000,00          |  |
| U    | VA - Validato  | 2019/445        | CUPnonprevisto-SP 23 DEL SESTRIERE DA PROGR 77+900 A 91+400 - INTERVENTI DI MANUTENZIONE STRAORDINARIA TRATTO PREGELATO - SESTRIERE                                               | LLPP-Lavori - Area Lavori Pubblici - Lavori | 1.400.000,00                | V05                      | PT 2021-2023                | SPESA 2021                               |                         |                     |                              |                                                       |                            |                         | 2019                     | 2021                  | 10 - 1005 - 2     | FR - Fin. regione piemonte   | UA4 - VIABILITA' 2                                    | 20394/0                  | 140.000,00            |  |
| E    | VA - Validato  | 2019/446        | CUPnonprevisto-SP169 DELLA VAL GERMANASCA. INTERVENTI DI MANUTENZIONE STRAORDINARIA E MIGLIORAMENTO DELLA SICUREZZA STRADALE DAL KM 10+000 AL KM 21+000                           | LLPP-Lavori - Area Lavori Pubblici - Lavori |                             | V05                      | PT 2021-2023                | FINANZIAMENTO REGIONE PIEMONTE (FR)      | 2019                    | 4 - 4020000         | FR - Fin. regione piemonte   | UA4 - VIABILITA' 2                                    | 20393/0                    | 60.000,00               |                          |                       |                   |                              |                                                       |                          |                       |  |
| E    | VA - Validato  | 2019/446        | CUPnonprevisto-SP169 DELLA VAL GERMANASCA. INTERVENTI DI MANUTENZIONE STRAORDINARIA E MIGLIORAMENTO DELLA SICUREZZA STRADALE DAL KM 10+000 AL KM 21+000                           | LLPP-Lavori - Area Lavori Pubblici - Lavori | 600.000,00                  | V05                      | PT 2021-2023                | FINANZIAMENTO REGIONE PIEMONTE (FR)      | 2021                    | 4 - 4020000         | FR - Fin. regione piemonte   | UA4 - VIABILITA' 2                                    | 20393/0                    | 540.000,00              |                          |                       |                   |                              |                                                       |                          |                       |  |
| U    | VA - Validato  | 2019/446        | CUPnonprevisto-SP169 DELLA VAL GERMANASCA. INTERVENTI DI MANUTENZIONE STRAORDINARIA E MIGLIORAMENTO DELLA SICUREZZA STRADALE DAL KM 10+000 AL KM 21+000                           | LLPP-Lavori - Area Lavori Pubblici - Lavori |                             | V05                      | PT 2021-2023                | SPESA 2021                               |                         |                     |                              |                                                       |                            |                         | 2019                     | 2021                  | 10 - 1005 - 2     | FR - Fin. regione piemonte   | UA4 - VIABILITA' 2                                    | 20394/0                  | 60.000,00             |  |
| U    | VA - Validato  | 2019/446        | CUPnonprevisto-SP169 DELLA VAL GERMANASCA. INTERVENTI DI MANUTENZIONE STRAORDINARIA E MIGLIORAMENTO DELLA SICUREZZA STRADALE DAL KM 10+000 AL KM 21+000                           | LLPP-Lavori - Area Lavori Pubblici - Lavori | 600.000,00                  | V05                      | PT 2021-2023                | SPESA 2021                               |                         |                     |                              |                                                       |                            |                         | 2021                     | 2021                  | 10 - 1005 - 2     | FR - Fin. regione piemonte   | UA4 - VIABILITA' 2                                    | 20394/0                  | 540.000,00            |  |
| E    | VA - Validato  | 2019/45         | J85B18000370002-1.T.I.S. ENZO FERRARI SUSA, CORSO COUVERT, 21 - 10059. INTERVENTI DI ADEGUAMENTO NORMATIVO E SISMICO, DI MIGLIORAMENTO ENERGETICO E DI MANUTENZIONE STRAORDINARIA | LLPP-Lavori - Area Lavori Pubblici - Lavori | 1.600.000,00                | V04                      | PT 2021-2023                | FINANZIAMENTO MIUR                       | 2021                    | 4 - 4020000         | TV - Trasferimento vincolato | UA5 - COORDINAMENT O EDILIZIA - EDILIZIA SCOLASTICA 1 | 20837/0                    | 850.000,00              |                          |                       |                   |                              |                                                       |                          |                       |  |
| E    | VA - Validato  | 2019/45         | J85B18000370002-1.T.I.S. ENZO FERRARI SUSA, CORSO COUVERT, 21 - 10059. INTERVENTI DI ADEGUAMENTO NORMATIVO E SISMICO, DI MIGLIORAMENTO ENERGETICO E DI MANUTENZIONE STRAORDINARIA | LLPP-Lavori - Area Lavori Pubblici - Lavori |                             | V04                      | PT 2021-2023                | FINANZIAMENTO MIUR                       | 2022                    | 4 - 4020000         | TV - Trasferimento vincolato | UA5 - COORDINAMENT O EDILIZIA - EDILIZIA SCOLASTICA 1 | 20837/0                    | 750.000,00              |                          |                       |                   |                              |                                                       |                          |                       |  |
| U    | VA - Validato  | 2019/45         | J85B18000370002-1.T.I.S. ENZO FERRARI SUSA, CORSO COUVERT, 21 - 10059. INTERVENTI DI ADEGUAMENTO NORMATIVO E SISMICO, DI MIGLIORAMENTO ENERGETICO E DI MANUTENZIONE STRAORDINARIA | LLPP-Lavori - Area Lavori Pubblici - Lavori |                             | V04                      | PT 2021-2023                | SPESA 2021                               |                         |                     |                              |                                                       |                            |                         | 2021                     | 2021                  | 04 - 0402 - 2     | TV - Trasferimento vincolato | UA5 - COORDINAMENT O EDILIZIA - EDILIZIA SCOLASTICA 1 | 20838/0                  | 850.000,00            |  |
| U    | VA - Validato  | 2019/45         | J85B18000370002-1.T.I.S. ENZO FERRARI SUSA, CORSO COUVERT, 21 - 10059. INTERVENTI DI ADEGUAMENTO NORMATIVO E SISMICO, DI MIGLIORAMENTO ENERGETICO E DI MANUTENZIONE STRAORDINARIA | LLPP-Lavori - Area Lavori Pubblici - Lavori | 1.600.000,00                | V04                      | PT 2021-2023                | SPESA 2022                               |                         |                     |                              |                                                       |                            |                         | 2022                     | 2022                  | 04 - 0402 - 2     | TV - Trasferimento vincolato | UA5 - COORDINAMENT O EDILIZIA - EDILIZIA SCOLASTICA 1 | 20838/0                  | 750.000,00            |  |
| E    | VA - Validato  | 2019/48         | IST. PININFARINA MONCALIERI-INTERVENTI DI ADEGUAMENTO NORMATIVO E SISMICO, DI MIGLIORAMENTO ENERGETICO E DI MANUTENZIONE STRAORDINARIA                                            | LLPP-Lavori - Area Lavori Pubblici - Lavori | 4.000.000,00                | V03                      | PT 2021-2023                | FINANZIAMENTO REGIONALE (FR)             | 2021                    | 4 - 4020000         | FR - Fin. regione piemonte   | UA5 - COORDINAMENT O EDILIZIA - EDILIZIA SCOLASTICA 1 | 19173/0                    | 1.753.128,00            |                          |                       |                   |                              |                                                       |                          |                       |  |
| E    | VA - Validato  | 2019/48         | IST. PININFARINA MONCALIERI-INTERVENTI DI ADEGUAMENTO NORMATIVO E SISMICO, DI MIGLIORAMENTO ENERGETICO E DI MANUTENZIONE STRAORDINARIA                                            | LLPP-Lavori - Area Lavori Pubblici - Lavori |                             | V03                      | PT 2021-2023                | FINANZIAMENTO REGIONE PIEMONTE (FR)      | 2022                    | 4 - 4020000         | FR - Fin. regione piemonte   | UA5 - COORDINAMENT O EDILIZIA - EDILIZIA SCOLASTICA 1 | 19173/0                    | 2.246.872,00            |                          |                       |                   |                              |                                                       |                          |                       |  |

| Tipo | Stato Progetto | Codice Progetto | Descrizione Progetto                                                                                                                                                               | Ambito Programma                            | Valore Complessivo Progetto | Versione CronoProgramma | Descrizione CronoProgramma | Attività                                      | Anno competenza entrata | Classif Bil Entrata | Tipo Finanziamento Entrata | Struttura Amministrativa Entrata | Capitolo/ Articolo Entrata                     | Valore Previsto Entrata | Anno Entrata Comp. Spesa | Anno competenza Spesa | Classif Bil Spesa | Tipo Finanziamento Spesa   | Struttura Amministrativa Spesa                        | Capitolo/ Articolo Spesa | Valore Previsto Spesa |  |
|------|----------------|-----------------|------------------------------------------------------------------------------------------------------------------------------------------------------------------------------------|---------------------------------------------|-----------------------------|-------------------------|----------------------------|-----------------------------------------------|-------------------------|---------------------|----------------------------|----------------------------------|------------------------------------------------|-------------------------|--------------------------|-----------------------|-------------------|----------------------------|-------------------------------------------------------|--------------------------|-----------------------|--|
| U    | VA - Valido    | 2019/48         | IST. PININFARINA MONCALIERI-INTERVENTI DI ADEGUAMENTO NORMATIVO E SIMBICO, DI MIGLIORAMENTO ENERGETICO E DI MANUTENZIONE STRADALE                                                  | LLPP-Lavori - Area Lavori Pubblici - Lavori |                             | V03                     | PT 2021-2023               | QUADRO ECONOMICO                              |                         |                     |                            |                                  |                                                |                         | 2021                     | 2021                  | 04 - 0402 - 2     | FR - Fin. regione piemonte | UA5 - COORDINAMENT O EDILIZIA □ EDILIZIA SCOLASTICA 1 | 1917/40                  | 1.753.128,00          |  |
| U    | VA - Valido    | 2019/48         | IST. PININFARINA MONCALIERI-INTERVENTI DI ADEGUAMENTO NORMATIVO E SIMBICO, DI MIGLIORAMENTO ENERGETICO E DI MANUTENZIONE STRADALE                                                  | LLPP-Lavori - Area Lavori Pubblici - Lavori | 4.000.000,00                | V03                     | PT 2021-2023               | QUADRO ECONOMICO                              |                         |                     |                            |                                  |                                                |                         | 2022                     | 2022                  | 04 - 0402 - 2     | FR - Fin. regione piemonte | UA5 - COORDINAMENT O EDILIZIA □ EDILIZIA SCOLASTICA 1 | 1917/40                  | 2.246.872,00          |  |
| E    | VA - Valido    | 2019/490        | I.I.S. CURIE LEVI □ COLLEGNO □ RISTRUTTURAZIONE DELLA VILLA N. 6                                                                                                                   | LLPP-Lavori - Area Lavori Pubblici - Lavori | 4.880.000,00                | V05                     | PT 2021-2023               | AVANZO (AV)                                   | 2020                    |                     |                            | UA6 - EDILIZIA SCOLASTICA 2      |                                                | 4.880.000,00            |                          |                       |                   |                            |                                                       |                          |                       |  |
| U    | VA - Valido    | 2019/490        | I.I.S. CURIE LEVI □ COLLEGNO □ RISTRUTTURAZIONE DELLA VILLA N. 6                                                                                                                   | LLPP-Lavori - Area Lavori Pubblici - Lavori |                             | V05                     | PT 2021-2023               | avanzo di amministrazione fondi non vincolati |                         |                     |                            |                                  |                                                |                         | 2020                     | 2021                  | 04 - 0402 - 2     | AV - Avanzo                | UA6 - EDILIZIA SCOLASTICA 2                           | 21082/0                  | 696.900,00            |  |
| U    | VA - Valido    | 2019/490        | I.I.S. CURIE LEVI □ COLLEGNO □ RISTRUTTURAZIONE DELLA VILLA N. 6                                                                                                                   | LLPP-Lavori - Area Lavori Pubblici - Lavori |                             | V05                     | PT 2021-2023               | avanzo di amministrazione fondi non vincolati |                         |                     |                            |                                  |                                                |                         | 2020                     | 2022                  | 04 - 0402 - 2     | AV - Avanzo                | UA6 - EDILIZIA SCOLASTICA 2                           | 21082/0                  | 1.161.500,00          |  |
| U    | VA - Valido    | 2019/490        | I.I.S. CURIE LEVI □ COLLEGNO □ RISTRUTTURAZIONE DELLA VILLA N. 6                                                                                                                   | LLPP-Lavori - Area Lavori Pubblici - Lavori | 4.880.000,00                | V05                     | PT 2021-2023               | avanzo di amministrazione fondi non vincolati |                         |                     |                            |                                  |                                                |                         | 2020                     | 2023                  | 04 - 0402 - 2     | AV - Avanzo                | UA6 - EDILIZIA SCOLASTICA 2                           | 21082/0                  | 464.600,00            |  |
| U    | VA - Valido    | 2019/490        | I.I.S. CURIE LEVI □ COLLEGNO □ RISTRUTTURAZIONE DELLA VILLA N. 6                                                                                                                   | LLPP-Lavori - Area Lavori Pubblici - Lavori |                             | V05                     | PT 2021-2023               | QUOTA 2021 AVANZO                             |                         |                     |                            |                                  |                                                |                         | 2020                     | 2021                  | 04 - 0402 - 2     | AV - Avanzo                | UA6 - EDILIZIA SCOLASTICA 2                           | 17816/0                  | 788.100,00            |  |
| U    | VA - Valido    | 2019/490        | I.I.S. CURIE LEVI □ COLLEGNO □ RISTRUTTURAZIONE DELLA VILLA N. 6                                                                                                                   | LLPP-Lavori - Area Lavori Pubblici - Lavori |                             | V05                     | PT 2021-2023               | QUOTA 2022 AVANZO                             |                         |                     |                            |                                  |                                                |                         | 2020                     | 2022                  | 04 - 0402 - 2     | AV - Avanzo                | UA6 - EDILIZIA SCOLASTICA 2                           | 17816/0                  | 1.263.500,00          |  |
| U    | VA - Valido    | 2019/490        | I.I.S. CURIE LEVI □ COLLEGNO □ RISTRUTTURAZIONE DELLA VILLA N. 6                                                                                                                   | LLPP-Lavori - Area Lavori Pubblici - Lavori |                             | V05                     | PT 2021-2023               | QUOTA 2023 AVANZO                             |                         |                     |                            |                                  |                                                |                         | 2020                     | 2023                  | 04 - 0402 - 2     | AV - Avanzo                | UA6 - EDILIZIA SCOLASTICA 2                           | 17816/0                  | 505.400,00            |  |
| E    | VA - Valido    | 2019/5          | SP 23 KM 95+500. INTERVENTO DI MESSA IN SICUREZZA DELLA SEDE STRADALE INTERESSATA DA UN RILEVANTE MOVIMENTO DI VERSANTE IN COMUNE DI SESTRIERE                                     | LLPP-Lavori - Area Lavori Pubblici - Lavori |                             | V05                     | PT 2021-2023               | FINANZIAMENTO REGIONALE                       | 2020                    | 4 - 4020000         | FR - Fin. regione piemonte | UA4 - VIABILITA' 2               | 19161/0                                        | 200.000,00              |                          |                       |                   |                            |                                                       |                          |                       |  |
| E    | VA - Valido    | 2019/5          | SP 23 KM 95+500. INTERVENTO DI MESSA IN SICUREZZA DELLA SEDE STRADALE INTERESSATA DA UN RILEVANTE MOVIMENTO DI VERSANTE IN COMUNE DI SESTRIERE                                     | LLPP-Lavori - Area Lavori Pubblici - Lavori |                             | V05                     | PT 2021-2023               | FINANZIAMENTO REGIONALE                       | 2021                    | 4 - 4020000         | FR - Fin. regione piemonte | UA4 - VIABILITA' 2               | 19161/0                                        | 1.700.000,00            |                          |                       |                   |                            |                                                       |                          |                       |  |
| E    | VA - Valido    | 2019/5          | SP 23 KM 95+500. INTERVENTO DI MESSA IN SICUREZZA DELLA SEDE STRADALE INTERESSATA DA UN RILEVANTE MOVIMENTO DI VERSANTE IN COMUNE DI SESTRIERE                                     | LLPP-Lavori - Area Lavori Pubblici - Lavori | 2.000.000,00                | V05                     | PT 2021-2023               | FINANZIAMENTO REGIONALE                       | 2022                    | 4 - 4020000         | FR - Fin. regione piemonte | UA4 - VIABILITA' 2               | 19161/0                                        | 100.000,00              |                          |                       |                   |                            |                                                       |                          |                       |  |
| U    | VA - Valido    | 2019/5          | SP 23 KM 95+500. INTERVENTO DI MESSA IN SICUREZZA DELLA SEDE STRADALE INTERESSATA DA UN RILEVANTE MOVIMENTO DI VERSANTE IN COMUNE DI SESTRIERE                                     | LLPP-Lavori - Area Lavori Pubblici - Lavori |                             | V05                     | PT 2021-2023               | QUADRO ECONOMICO                              |                         |                     |                            |                                  |                                                |                         | 2020                     | 2021                  | 10 - 1005 - 2     | FR - Fin. regione piemonte | UA4 - VIABILITA' 2                                    | 20824/0                  | 200.000,00            |  |
| U    | VA - Valido    | 2019/5          | SP 23 KM 95+500. INTERVENTO DI MESSA IN SICUREZZA DELLA SEDE STRADALE INTERESSATA DA UN RILEVANTE MOVIMENTO DI VERSANTE IN COMUNE DI SESTRIERE                                     | LLPP-Lavori - Area Lavori Pubblici - Lavori |                             | V05                     | PT 2021-2023               | QUADRO ECONOMICO                              |                         |                     |                            |                                  |                                                |                         | 2021                     | 2021                  | 10 - 1005 - 2     | FR - Fin. regione piemonte | UA4 - VIABILITA' 2                                    | 20824/0                  | 1.700.000,00          |  |
| U    | VA - Valido    | 2019/5          | SP 23 KM 95+500. INTERVENTO DI MESSA IN SICUREZZA DELLA SEDE STRADALE INTERESSATA DA UN RILEVANTE MOVIMENTO DI VERSANTE IN COMUNE DI SESTRIERE                                     | LLPP-Lavori - Area Lavori Pubblici - Lavori | 2.000.000,00                | V05                     | PT 2021-2023               | QUADRO ECONOMICO                              |                         |                     |                            |                                  |                                                |                         | 2022                     | 2022                  | 10 - 1005 - 2     | FR - Fin. regione piemonte | UA4 - VIABILITA' 2                                    | 20824/0                  | 100.000,00            |  |
| E    | VA - Valido    | 2019/507        | S.P. N. 198D/R02 DI ALMESE. INTERVENTO DI MIGLIORAMENTO DELLA SEDE VIARIA DAL KM 0+867 AL KM 1+277 IN COMUNE DI ALMESE                                                             | LLPP-Lavori - Area Lavori Pubblici - Lavori | 200.000,00                  | V04                     | PT 2021-2023               | AVANZO (AV)                                   | 2019                    |                     |                            |                                  | UA4 - VIABILITA' 2                             |                         | 200.000,00               |                       |                   |                            |                                                       |                          |                       |  |
| U    | VA - Valido    | 2019/507        | S.P. N. 198D/R02 DI ALMESE. INTERVENTO DI MIGLIORAMENTO DELLA SEDE VIARIA DAL KM 0+867 AL KM 1+277 IN COMUNE DI ALMESE                                                             | LLPP-Lavori - Area Lavori Pubblici - Lavori | 200.000,00                  | V04                     | PT 2021-2023               | SPESA 2020                                    |                         |                     |                            |                                  |                                                |                         | 2019                     | 2020                  | 10 - 1005 - 2     | AV - Avanzo                | UA4 - VIABILITA' 2                                    | 20392/0                  | 5.774,74              |  |
| U    | VA - Valido    | 2019/507        | S.P. N. 198D/R02 DI ALMESE. INTERVENTO DI MIGLIORAMENTO DELLA SEDE VIARIA DAL KM 0+867 AL KM 1+277 IN COMUNE DI ALMESE                                                             | LLPP-Lavori - Area Lavori Pubblici - Lavori |                             | V04                     | PT 2021-2023               | SPESA 2021                                    |                         |                     |                            |                                  |                                                |                         | 2019                     | 2021                  | 10 - 1005 - 2     | AV - Avanzo                | UA4 - VIABILITA' 2                                    | 20392/0                  | 194.225,26            |  |
| E    | VA - Valido    | 2019/508        | CUP non previsto- REALIZZAZIONE ROTATORIA ALL'INTERSEZIONE TRA S.P. N. 24 E S.P. N. 197 IN COMUNE DI AVIGLIANA.                                                                    | LLPP-Lavori - Area Lavori Pubblici - Lavori | 210.000,00                  | V03                     | PT 2021-2023               | REINVESTIMENTI                                | 2020                    |                     |                            |                                  | UA4 - VIABILITA' 2                             |                         | 260.000,00               |                       |                   |                            |                                                       |                          |                       |  |
| U    | VA - Valido    | 2019/508        | CUP non previsto- REALIZZAZIONE ROTATORIA ALL'INTERSEZIONE TRA S.P. N. 24 E S.P. N. 197 IN COMUNE DI AVIGLIANA.                                                                    | LLPP-Lavori - Area Lavori Pubblici - Lavori | 210.000,00                  | V03                     | PT 2021-2023               | SPESA 2021                                    |                         |                     |                            |                                  |                                                |                         | 2020                     | 2021                  | 10 - 1005 - 2     | RI - Reinvestimenti        | UA4 - VIABILITA' 2                                    | 20859/0                  | 260.000,00            |  |
| E    | VA - Valido    | 2019/510        | SISTEMAZIONE INTERSEZIONE A ROTATORIA LUNGO LA S.P. N. 122 DI CHIERI, IN CORRISPONDENZA DELLE INTERSEZIONI CON LA S.P. N. 4 DI BALDISSERO NEI COMUNI DI PAVAROLO E MONTALDO T.S.E. | LLPP-Lavori - Area Lavori Pubblici - Lavori | 375.000,00                  | V04                     | PT 2021-2023               | AVANZO (AV)                                   | 2019                    |                     |                            |                                  | UA4 - VIABILITA' 2                             |                         | 375.000,00               |                       |                   |                            |                                                       |                          |                       |  |
| U    | VA - Valido    | 2019/510        | SISTEMAZIONE INTERSEZIONE A ROTATORIA LUNGO LA S.P. N. 122 DI CHIERI, IN CORRISPONDENZA DELLE INTERSEZIONI CON LA S.P. N. 4 DI BALDISSERO NEI COMUNI DI PAVAROLO E MONTALDO T.S.E. | LLPP-Lavori - Area Lavori Pubblici - Lavori | 375.000,00                  | V04                     | PT 2021-2023               | SPESA 2021                                    |                         |                     |                            |                                  |                                                |                         | 2019                     | 2021                  | 10 - 1005 - 2     | AV - Avanzo                | UA4 - VIABILITA' 2                                    | 20392/0                  | 375.000,00            |  |
| E    | VA - Valido    | 2019/528        | REALIZZAZIONE SOTTOPASSO PEDONALE SULLA SP 24 IN COMUNE DI PIANEZZA                                                                                                                | LLPP-Lavori - Area Lavori Pubblici - Lavori | 280.000,00                  | V05                     | PT 2021-2023               | AVANZO (AV)                                   | 2019                    |                     |                            |                                  | UA3 - COORDINAMENT O VIABILITA' □ VIABILITA' 1 |                         | 280.000,00               |                       |                   |                            |                                                       |                          |                       |  |

| Tipo | Stato Progetto | Codice Progetto | Descrizione Progetto                                                                                                                                                                                                                                             | Ambito Programma                            | Valore Complessivo Progetto | Versione Cronoprogramma | Descrizione Cronoprogramma | Attività                            | Anno competenza entrata | Classif Bil Entrata | Tipo Finanziamento Entrata   | Struttura Amministrativa Entrata                 | Capitolo/ Articolo Entrata | Valore Previsto Entrata | Anno Entrata Comp. Spesa | Anno competenza Spesa | Classif Bil Spesa | Tipo Finanziamento Spesa     | Struttura Amministrativa Spesa                    | Capitolo/ Articolo Spesa | Valore Previsto Spesa |  |
|------|----------------|-----------------|------------------------------------------------------------------------------------------------------------------------------------------------------------------------------------------------------------------------------------------------------------------|---------------------------------------------|-----------------------------|-------------------------|----------------------------|-------------------------------------|-------------------------|---------------------|------------------------------|--------------------------------------------------|----------------------------|-------------------------|--------------------------|-----------------------|-------------------|------------------------------|---------------------------------------------------|--------------------------|-----------------------|--|
| U    | VA - Valido    | 2019/528        | REALIZZAZIONE SOTTOPASSO PEDONALE SULLA SP 24 IN COMUNE DI PIANEZZA                                                                                                                                                                                              | LLPP-Lavori - Area Lavori Pubblici - Lavori |                             | V05                     | PT 2021-2023               | SPESA 2021                          |                         |                     |                              |                                                  |                            |                         | 2019                     | 2021                  | 10 - 1005 - 2     | AV - Avanzo                  | UA3 - COORDINAMENTO O VIABILITA' □ □ VIABILITA' 1 | 20385/0                  | 240.000,00            |  |
| U    | VA - Valido    | 2019/528        | REALIZZAZIONE SOTTOPASSO PEDONALE SULLA SP 24 IN COMUNE DI PIANEZZA                                                                                                                                                                                              | LLPP-Lavori - Area Lavori Pubblici - Lavori | 280.000,00                  | V05                     | PT 2021-2023               | SPESA 2021                          |                         |                     |                              |                                                  |                            |                         | 2019                     | 2021                  | 10 - 1005 - 2     | AV - Avanzo                  | UA3 - COORDINAMENTO O VIABILITA' □ □ VIABILITA' 1 | 20756/0                  | 34.988,00             |  |
| U    | VA - Valido    | 2019/528        | REALIZZAZIONE SOTTOPASSO PEDONALE SULLA SP 24 IN COMUNE DI PIANEZZA                                                                                                                                                                                              | LLPP-Lavori - Area Lavori Pubblici - Lavori |                             | V05                     | PT 2021-2023               | SPESA 2021 - SPESA TECNICA AFFIDATA |                         |                     |                              |                                                  |                            |                         | 2019                     | 2021                  | 10 - 1005 - 2     | AV - Avanzo                  | UA3 - COORDINAMENTO O VIABILITA' □ □ VIABILITA' 1 | 20756/0                  | 5.012,00              |  |
| E    | VA - Valido    | 2019/6          | S.P. N° 197 DEL COLLE DEL LYS. CONSOLIDAMENTO MURI DI SOSTEGNO DELLA STRADA E DEL VERSANTE A SEGUITO DI MOVIMENTI FRANOSI IN LOC. COLLE S. GIOVANNI E COLLE DEL LYS CON REGIMAZIONE ACQUE METEORICHE E RIFACIMENTO ATTRAVERSAMENTI STRADALI IN COMUNE DI RUBIANA | LLPP-Lavori - Area Lavori Pubblici - Lavori | 500.000,00                  | V04                     | PT 2021-2023               | FINANZIAMENTO REGIONALE             | 2020                    | 4 - 4020000         | FR - Fin. regione piemonte   | UA3 - COORDINAMENT O VIABILITA' □ □ VIABILITA' 1 | 20821/0                    | 122.000,00              |                          |                       |                   |                              |                                                   |                          |                       |  |
| E    | VA - Valido    | 2019/6          | S.P. N° 197 DEL COLLE DEL LYS. CONSOLIDAMENTO MURI DI SOSTEGNO DELLA STRADA E DEL VERSANTE A SEGUITO DI MOVIMENTI FRANOSI IN LOC. COLLE S. GIOVANNI E COLLE DEL LYS CON REGIMAZIONE ACQUE METEORICHE E RIFACIMENTO ATTRAVERSAMENTI STRADALI IN COMUNE DI RUBIANA | LLPP-Lavori - Area Lavori Pubblici - Lavori |                             | V04                     | PT 2021-2023               | FINANZIAMENTO REGIONALE             | 2021                    | 4 - 4020000         | FR - Fin. regione piemonte   | UA3 - COORDINAMENT O VIABILITA' □ □ VIABILITA' 1 | 20821/0                    | 378.000,00              |                          |                       |                   |                              |                                                   |                          |                       |  |
| U    | VA - Valido    | 2019/6          | S.P. N° 197 DEL COLLE DEL LYS. CONSOLIDAMENTO MURI DI SOSTEGNO DELLA STRADA E DEL VERSANTE A SEGUITO DI MOVIMENTI FRANOSI IN LOC. COLLE S. GIOVANNI E COLLE DEL LYS CON REGIMAZIONE ACQUE METEORICHE E RIFACIMENTO ATTRAVERSAMENTI STRADALI IN COMUNE DI RUBIANA | LLPP-Lavori - Area Lavori Pubblici - Lavori |                             | V04                     | PT 2021-2023               | QUADRO ECONOMICO                    |                         |                     |                              |                                                  |                            |                         | 2020                     | 2021                  | 10 - 1005 - 2     | FR - Fin. regione piemonte   | UA3 - COORDINAMENT O VIABILITA' □ □ VIABILITA' 1  | 20822/0                  | 122.000,00            |  |
| U    | VA - Valido    | 2019/6          | S.P. N° 197 DEL COLLE DEL LYS. CONSOLIDAMENTO MURI DI SOSTEGNO DELLA STRADA E DEL VERSANTE A SEGUITO DI MOVIMENTI FRANOSI IN LOC. COLLE S. GIOVANNI E COLLE DEL LYS CON REGIMAZIONE ACQUE METEORICHE E RIFACIMENTO ATTRAVERSAMENTI STRADALI IN COMUNE DI RUBIANA | LLPP-Lavori - Area Lavori Pubblici - Lavori | 500.000,00                  | V04                     | PT 2021-2023               | QUADRO ECONOMICO                    |                         |                     |                              |                                                  |                            |                         | 2021                     | 2021                  | 10 - 1005 - 2     | FR - Fin. regione piemonte   | UA3 - COORDINAMENT O VIABILITA' □ □ VIABILITA' 1  | 20822/0                  | 378.000,00            |  |
| E    | VA - Valido    | 2019/60         | J17H18001530001-LAVORI DI MANUTENZIONE STRAORDINARIA DELLE PAVIMENTAZIONI SULLE STRADE DEL SERVIZIO VIABILITA' 1 ANNO 2020                                                                                                                                       | LLPP-Lavori - Area Lavori Pubblici - Lavori | 2.500.000,00                | V04                     | PT 2021-2023               | TRASFERIMENTO VINCOLATO             | 2020                    | 4 - 4020000         | TV - Trasferimento vincolato | UA3 - COORDINAMENT O VIABILITA' □ □ VIABILITA' 1 | 19741/0                    | 2.500.000,00            |                          |                       |                   |                              |                                                   |                          |                       |  |
| U    | VA - Valido    | 2019/60         | J17H18001530001-LAVORI DI MANUTENZIONE STRAORDINARIA DELLE PAVIMENTAZIONI SULLE STRADE DEL SERVIZIO VIABILITA' 1 ANNO 2020                                                                                                                                       | LLPP-Lavori - Area Lavori Pubblici - Lavori | 2.500.000,00                | V04                     | PT 2021-2023               | QUADRO ECONOMICO                    |                         |                     |                              |                                                  |                            |                         | 2020                     | 2021                  | 10 - 1005 - 2     | TV - Trasferimento vincolato | UA3 - COORDINAMENT O VIABILITA' □ □ VIABILITA' 1  | 19742/0                  | 2.500.000,00          |  |
| E    | VA - Valido    | 2019/62         | INTERVENTI DI RIPRISTINO BARRIERE CON FORNITURA E POSA SULLE STRADE PROVINCIALI DEL SERVIZIO VIABILITA' 1 ANNO 2020                                                                                                                                              | LLPP-Lavori - Area Lavori Pubblici - Lavori | 554.518,65                  | V04                     | PT 2021-2023               | TRASFERIMENTO VINCOLATO             | 2020                    | 4 - 4020000         | TV - Trasferimento vincolato | UA3 - COORDINAMENT O VIABILITA' □ □ VIABILITA' 1 | 19741/0                    | 554.518,65              |                          |                       |                   |                              |                                                   |                          |                       |  |
| U    | VA - Valido    | 2019/62         | INTERVENTI DI RIPRISTINO BARRIERE CON FORNITURA E POSA SULLE STRADE PROVINCIALI DEL SERVIZIO VIABILITA' 1 ANNO 2020                                                                                                                                              | LLPP-Lavori - Area Lavori Pubblici - Lavori | 554.518,65                  | V04                     | PT 2021-2023               | QUADRO ECONOMICO                    |                         |                     |                              |                                                  |                            |                         | 2020                     | 2021                  | 10 - 1005 - 2     | TV - Trasferimento vincolato | UA3 - COORDINAMENT O VIABILITA' □ □ VIABILITA' 1  | 19742/0                  | 554.518,65            |  |
| E    | VA - Valido    | 2019/63         | LAVORI DI AMMODERNAMENTO GALLERIE ANNO 2020.                                                                                                                                                                                                                     | LLPP-Lavori - Area Lavori Pubblici - Lavori | 600.000,00                  | V05                     | PT 2021-2023               | TRASFERIMENTO VINCOLATO             | 2020                    | 4 - 4020000         | TV - Trasferimento vincolato | UA3 - COORDINAMENT O VIABILITA' □ □ VIABILITA' 1 | 19741/0                    | 600.000,00              |                          |                       |                   |                              |                                                   |                          |                       |  |
| U    | VA - Valido    | 2019/63         | LAVORI DI AMMODERNAMENTO GALLERIE ANNO 2020.                                                                                                                                                                                                                     | LLPP-Lavori - Area Lavori Pubblici - Lavori | 600.000,00                  | V05                     | PT 2021-2023               | QUADRO ECONOMICO                    |                         |                     |                              |                                                  |                            |                         | 2020                     | 2021                  | 10 - 1005 - 2     | TV - Trasferimento vincolato | UA3 - COORDINAMENT O VIABILITA' □ □ VIABILITA' 1  | 19742/0                  | 600.000,00            |  |
| E    | VA - Valido    | 2019/64         | LAVORI DI MANUTENZIONE STRAORDINARIA ED AMMODERNAMENTO SOTTOPASSI STRADALI ANNO 2020.                                                                                                                                                                            | LLPP-Lavori - Area Lavori Pubblici - Lavori | 500.000,00                  | V04                     | PT 2021-2023               | TRASFERIMENTO VINCOLATO             | 2020                    | 4 - 4020000         | TV - Trasferimento vincolato | UA3 - COORDINAMENT O VIABILITA' □ □ VIABILITA' 1 | 19741/0                    | 500.000,00              |                          |                       |                   |                              |                                                   |                          |                       |  |
| U    | VA - Valido    | 2019/64         | LAVORI DI MANUTENZIONE STRAORDINARIA ED AMMODERNAMENTO SOTTOPASSI STRADALI ANNO 2020.                                                                                                                                                                            | LLPP-Lavori - Area Lavori Pubblici - Lavori | 500.000,00                  | V04                     | PT 2021-2023               | QUADRO ECONOMICO                    |                         |                     |                              |                                                  |                            |                         | 2020                     | 2021                  | 10 - 1005 - 2     | TV - Trasferimento vincolato | UA3 - COORDINAMENT O VIABILITA' □ □ VIABILITA' 1  | 19742/0                  | 500.000,00            |  |
| E    | VA - Valido    | 2019/66         | INTERVENTI DI RIPRISTINO BARRIERE CON FORNITURA E POSA SULLE STRADE PROVINCIALI DEL SERVIZIO VIABILITA' 2 ANNO 2020.                                                                                                                                             | LLPP-Lavori - Area Lavori Pubblici - Lavori | 554.518,65                  | V05                     | PT 2021-2023               | TRASFERIMENTO VINCOLATO             | 2020                    | 4 - 4020000         | TV - Trasferimento vincolato | UA4 - VIABILITA' 2                               | 19730/0                    | 554.518,65              |                          |                       |                   |                              |                                                   |                          |                       |  |
| U    | VA - Valido    | 2019/66         | INTERVENTI DI RIPRISTINO BARRIERE CON FORNITURA E POSA SULLE STRADE PROVINCIALI DEL SERVIZIO VIABILITA' 2 ANNO 2020.                                                                                                                                             | LLPP-Lavori - Area Lavori Pubblici - Lavori | 554.518,65                  | V05                     | PT 2021-2023               | QUADRO ECONOMICO                    |                         |                     |                              |                                                  |                            |                         | 2020                     | 2021                  | 10 - 1005 - 2     | TV - Trasferimento vincolato | UA4 - VIABILITA' 2                                | 19740/0                  | 554.518,65            |  |
| E    | VA - Valido    | 2019/68         | INDAGINI E STUDI ED INTERVENTI SULLE OPERE ARTE - PONTI E VIADOTTI ANNO 2020.                                                                                                                                                                                    | LLPP-Lavori - Area Lavori Pubblici - Lavori | 500.000,00                  | V04                     | PT 2021-2023               | TRASFERIMENTO VINCOLATO             | 2020                    | 4 - 4020000         | TV - Trasferimento vincolato | UA3 - COORDINAMENT O VIABILITA' □ □ VIABILITA' 1 | 19741/0                    | 500.000,00              |                          |                       |                   |                              |                                                   |                          |                       |  |
| U    | VA - Valido    | 2019/68         | INDAGINI E STUDI ED INTERVENTI SULLE OPERE ARTE - PONTI E VIADOTTI ANNO 2020.                                                                                                                                                                                    | LLPP-Lavori - Area Lavori Pubblici - Lavori | 500.000,00                  | V04                     | PT 2021-2023               | QUADRO ECONOMICO                    |                         |                     |                              |                                                  |                            |                         | 2020                     | 2021                  | 10 - 1005 - 2     | TV - Trasferimento vincolato | UA3 - COORDINAMENT O VIABILITA' □ □ VIABILITA' 1  | 19742/0                  | 500.000,00            |  |
| E    | VA - Valido    | 2019/69         | PIANO DI MANUTENZIONE STRAORDINARIA SULLE OPERE D'ARTE LUNGO LE STRADE PROVINCIALI DEL SERVIZIO VIABILITA' 1 ANNO 2020.                                                                                                                                          | LLPP-Lavori - Area Lavori Pubblici - Lavori | 300.000,00                  | V04                     | PT 2021-2023               | TRASFERIMENTO VINCOLATO             | 2020                    | 4 - 4020000         | TV - Trasferimento vincolato | UA3 - COORDINAMENT O VIABILITA' □ □ VIABILITA' 1 | 19741/0                    | 300.000,00              |                          |                       |                   |                              |                                                   |                          |                       |  |

| Tipo | Stato Progetto | Codice Progetto | Descrizione Progetto                                                                                                                   | Ambito Programma                            | Valore Complessivo Progetto | Versione CronoProgramma | Descrizione CronoProgramma | Attività                | Anno competenza entrata | Classif Bil Entrata | Tipo Finanziamento Entrata   | Struttura Amministrativa Entrata               | Capitolo/ Articolo Entrata | Valore Previsto Entrata | Anno Entrata Comp. Spesa | Anno competenza Spesa | Classif Bil Spesa | Tipo Finanziamento Spesa     | Struttura Amministrativa Spesa                 | Capitolo/ Articolo Spesa | Valore Previsto Spesa |  |
|------|----------------|-----------------|----------------------------------------------------------------------------------------------------------------------------------------|---------------------------------------------|-----------------------------|-------------------------|----------------------------|-------------------------|-------------------------|---------------------|------------------------------|------------------------------------------------|----------------------------|-------------------------|--------------------------|-----------------------|-------------------|------------------------------|------------------------------------------------|--------------------------|-----------------------|--|
| U    | VA - Valido    | 2019/69         | PIANO DI MANUTENZIONE STRAORDINARIA SULLE OPERE D'ARTE LUNGO LE STRADE PROVINCIALI DEL SERVIZIO VIABILITA' 1 ANNO 2020                 | LLPP-Lavori - Area Lavori Pubblici - Lavori | 300.000,00                  | V04                     | PT 2021-2023               | QUADRO ECONOMICO        |                         |                     |                              |                                                |                            |                         | 2020                     | 2021                  | 10 - 1005 - 2     | TV - Trasferimento vincolato | UA3 - COORDINAMENT O VIABILITA' □ VIABILITA' 1 | 19742/0                  | 300.000,00            |  |
| E    | VA - Valido    | 2019/70         | J17H18001630001-PIANO DI MANUTENZIONE STRAORDINARIA SULLE OPERE D'ARTE LUNGO LE STRADE PROVINCIALI DEL SERVIZIO VIABILITA' 2 ANNO 2020 | LLPP-Lavori - Area Lavori Pubblici - Lavori | 300.000,00                  | V05                     | PT 2021-2023               | TRASFERIMENTO VINCOLATO | 2020                    | 4 - 4020000         | TV - Trasferimento vincolato | UA4 - VIABILITA' 2                             | 19739/0                    | 300.000,00              |                          |                       |                   |                              |                                                |                          |                       |  |
| U    | VA - Valido    | 2019/70         | J17H18001630001-PIANO DI MANUTENZIONE STRAORDINARIA SULLE OPERE D'ARTE LUNGO LE STRADE PROVINCIALI DEL SERVIZIO VIABILITA' 2 ANNO 2020 | LLPP-Lavori - Area Lavori Pubblici - Lavori | 300.000,00                  | V05                     | PT 2021-2023               | QUADRO ECONOMICO        |                         |                     |                              |                                                |                            |                         | 2020                     | 2021                  | 10 - 1005 - 2     | TV - Trasferimento vincolato | UA4 - VIABILITA' 2                             | 19740/0                  | 300.000,00            |  |
| E    | VA - Valido    | 2019/71         | J17H18001690001-LAVORI DI MANUTENZIONE STRAORDINARIA DELLE PAVIMENTAZIONI SULLE STRADE DEL SERVIZIO VIABILITA' 2 ANNO 2021             | LLPP-Lavori - Area Lavori Pubblici - Lavori | 2.500.000,00                | V02                     | PT 2021-2023               | TRASFERIMENTO VINCOLATO | 2021                    | 4 - 4020000         | TV - Trasferimento vincolato | UA4 - VIABILITA' 2                             | 19739/0                    | 2.500.000,00            |                          |                       |                   |                              |                                                |                          |                       |  |
| U    | VA - Valido    | 2019/71         | J17H18001690001-LAVORI DI MANUTENZIONE STRAORDINARIA DELLE PAVIMENTAZIONI SULLE STRADE DEL SERVIZIO VIABILITA' 2 ANNO 2021             | LLPP-Lavori - Area Lavori Pubblici - Lavori | 2.500.000,00                | V02                     | PT 2021-2023               | QUADRO ECONOMICO        |                         |                     |                              |                                                |                            |                         | 2021                     | 2021                  | 10 - 1005 - 2     | TV - Trasferimento vincolato | UA4 - VIABILITA' 2                             | 19740/0                  | 500.000,00            |  |
| U    | VA - Valido    | 2019/71         | J17H18001690001-LAVORI DI MANUTENZIONE STRAORDINARIA DELLE PAVIMENTAZIONI SULLE STRADE DEL SERVIZIO VIABILITA' 2 ANNO 2021             | LLPP-Lavori - Area Lavori Pubblici - Lavori |                             | V02                     | PT 2021-2023               | QUADRO ECONOMICO        |                         |                     |                              |                                                |                            |                         | 2021                     | 2022                  | 10 - 1005 - 2     | TV - Trasferimento vincolato | UA4 - VIABILITA' 2                             | 19740/0                  | 2.000.000,00          |  |
| E    | VA - Valido    | 2019/72         | INDAGINI E STUDI ED INTERVENTI SULLE OPERE ARTE - PONTI E VIADOTTI ANNO 2021                                                           | LLPP-Lavori - Area Lavori Pubblici - Lavori | 500.000,00                  | V02                     | PT 2021-2023               | TRASFERIMENTO VINCOLATO | 2021                    | 4 - 4020000         | TV - Trasferimento vincolato | UA3 - COORDINAMENT O VIABILITA' □ VIABILITA' 1 | 19741/0                    | 500.000,00              |                          |                       |                   |                              |                                                |                          |                       |  |
| U    | VA - Valido    | 2019/72         | INDAGINI E STUDI ED INTERVENTI SULLE OPERE ARTE - PONTI E VIADOTTI ANNO 2021                                                           | LLPP-Lavori - Area Lavori Pubblici - Lavori |                             | V02                     | PT 2021-2023               | QUADRO ECONOMICO        |                         |                     |                              |                                                |                            |                         | 2021                     | 2021                  | 10 - 1005 - 2     | TV - Trasferimento vincolato | UA3 - COORDINAMENT O VIABILITA' □ VIABILITA' 1 | 19742/0                  | 125.000,00            |  |
| U    | VA - Valido    | 2019/72         | INDAGINI E STUDI ED INTERVENTI SULLE OPERE ARTE - PONTI E VIADOTTI ANNO 2021                                                           | LLPP-Lavori - Area Lavori Pubblici - Lavori | 500.000,00                  | V02                     | PT 2021-2023               | QUADRO ECONOMICO        |                         |                     |                              |                                                |                            |                         | 2021                     | 2022                  | 10 - 1005 - 2     | TV - Trasferimento vincolato | UA3 - COORDINAMENT O VIABILITA' □ VIABILITA' 1 | 19742/0                  | 375.000,00            |  |
| E    | VA - Valido    | 2019/73         | J17H18001730001-PIANO DI MANUTENZIONE STRAORDINARIA SULLE OPERE D'ARTE LUNGO LE STRADE PROVINCIALI DEL SERVIZIO VIABILITA' 1 ANNO 2021 | LLPP-Lavori - Area Lavori Pubblici - Lavori | 300.000,00                  | V02                     | PT 2021-2023               | TRASFERIMENTO VINCOLATO | 2021                    | 4 - 4020000         | TV - Trasferimento vincolato | UA3 - COORDINAMENT O VIABILITA' □ VIABILITA' 1 | 19741/0                    | 300.000,00              |                          |                       |                   |                              |                                                |                          |                       |  |
| U    | VA - Valido    | 2019/73         | J17H18001730001-PIANO DI MANUTENZIONE STRAORDINARIA SULLE OPERE D'ARTE LUNGO LE STRADE PROVINCIALI DEL SERVIZIO VIABILITA' 1 ANNO 2021 | LLPP-Lavori - Area Lavori Pubblici - Lavori |                             | V02                     | PT 2021-2023               | QUADRO ECONOMICO        |                         |                     |                              |                                                |                            |                         | 2021                     | 2021                  | 10 - 1005 - 2     | TV - Trasferimento vincolato | UA3 - COORDINAMENT O VIABILITA' □ VIABILITA' 1 | 19742/0                  | 75.000,00             |  |
| U    | VA - Valido    | 2019/73         | J17H18001730001-PIANO DI MANUTENZIONE STRAORDINARIA SULLE OPERE D'ARTE LUNGO LE STRADE PROVINCIALI DEL SERVIZIO VIABILITA' 1 ANNO 2021 | LLPP-Lavori - Area Lavori Pubblici - Lavori | 300.000,00                  | V02                     | PT 2021-2023               | QUADRO ECONOMICO        |                         |                     |                              |                                                |                            |                         | 2021                     | 2022                  | 10 - 1005 - 2     | TV - Trasferimento vincolato | UA3 - COORDINAMENT O VIABILITA' □ VIABILITA' 1 | 19742/0                  | 225.000,00            |  |
| E    | VA - Valido    | 2019/74         | J17H18001750001-PIANO DI MANUTENZIONE STRAORDINARIA SULLE OPERE D'ARTE LUNGO LE STRADE PROVINCIALI DEL SERVIZIO VIABILITA' 2 ANNO 2021 | LLPP-Lavori - Area Lavori Pubblici - Lavori | 300.000,00                  | V02                     | PT 2021-2023               | TRASFERIMENTO VINCOLATO | 2021                    | 4 - 4020000         | TV - Trasferimento vincolato |                                                | 19739/0                    | 300.000,00              |                          |                       |                   |                              |                                                |                          |                       |  |
| U    | VA - Valido    | 2019/74         | J17H18001750001-PIANO DI MANUTENZIONE STRAORDINARIA SULLE OPERE D'ARTE LUNGO LE STRADE PROVINCIALI DEL SERVIZIO VIABILITA' 2 ANNO 2021 | LLPP-Lavori - Area Lavori Pubblici - Lavori | 300.000,00                  | V02                     | PT 2021-2023               | QUADRO ECONOMICO        |                         |                     |                              |                                                |                            |                         | 2021                     | 2021                  | 10 - 1005 - 2     | TV - Trasferimento vincolato |                                                | 19740/0                  | 75.000,00             |  |
| U    | VA - Valido    | 2019/74         | J17H18001750001-PIANO DI MANUTENZIONE STRAORDINARIA SULLE OPERE D'ARTE LUNGO LE STRADE PROVINCIALI DEL SERVIZIO VIABILITA' 2 ANNO 2021 | LLPP-Lavori - Area Lavori Pubblici - Lavori |                             | V02                     | PT 2021-2023               | QUADRO ECONOMICO        |                         |                     |                              |                                                |                            |                         | 2021                     | 2022                  | 10 - 1005 - 2     | TV - Trasferimento vincolato |                                                | 19740/0                  | 225.000,00            |  |
| E    | VA - Valido    | 2019/75         | J17H1800170001-INTERVENTI DI RIPRISTINO BARRIERE CON FORNITURA E POSA SULLE STRADE PROVINCIALI DEL SERVIZIO VIABILITA' 1 ANNO 2021     | LLPP-Lavori - Area Lavori Pubblici - Lavori | 554.518,65                  | V02                     | PT 2021-2023               | TRASFERIMENTO VINCOLATO | 2021                    | 4 - 4020000         | TV - Trasferimento vincolato | UA3 - COORDINAMENT O VIABILITA' □ VIABILITA' 1 | 19741/0                    | 554.518,65              |                          |                       |                   |                              |                                                |                          |                       |  |
| U    | VA - Valido    | 2019/75         | J17H1800170001-INTERVENTI DI RIPRISTINO BARRIERE CON FORNITURA E POSA SULLE STRADE PROVINCIALI DEL SERVIZIO VIABILITA' 1 ANNO 2021     | LLPP-Lavori - Area Lavori Pubblici - Lavori |                             | V02                     | PT 2021-2023               | QUADRO ECONOMICO        |                         |                     |                              |                                                |                            |                         | 2021                     | 2021                  | 10 - 1005 - 2     | TV - Trasferimento vincolato | UA3 - COORDINAMENT O VIABILITA' □ VIABILITA' 1 | 19742/0                  | 138.629,66            |  |
| U    | VA - Valido    | 2019/75         | J17H1800170001-INTERVENTI DI RIPRISTINO BARRIERE CON FORNITURA E POSA SULLE STRADE PROVINCIALI DEL SERVIZIO VIABILITA' 1 ANNO 2021     | LLPP-Lavori - Area Lavori Pubblici - Lavori | 554.518,65                  | V02                     | PT 2021-2023               | QUADRO ECONOMICO        |                         |                     |                              |                                                |                            |                         | 2021                     | 2022                  | 10 - 1005 - 2     | TV - Trasferimento vincolato | UA3 - COORDINAMENT O VIABILITA' □ VIABILITA' 1 | 19742/0                  | 415.888,99            |  |
| E    | VA - Valido    | 2019/76         | J17H18001780001-LAVORI DI MANUTENZIONE STRAORDINARIA ED AMMODERNAMENTO SOTTOPASSI STRADALI ANNO 2021                                   | LLPP-Lavori - Area Lavori Pubblici - Lavori | 500.000,00                  | V02                     | PT 2021-2023               | TRASFERIMENTO VINCOLATO | 2021                    | 4 - 4020000         | TV - Trasferimento vincolato | UA3 - COORDINAMENT O VIABILITA' □ VIABILITA' 1 | 19741/0                    | 500.000,00              |                          |                       |                   |                              |                                                |                          |                       |  |
| U    | VA - Valido    | 2019/76         | J17H18001780001-LAVORI DI MANUTENZIONE STRAORDINARIA ED AMMODERNAMENTO SOTTOPASSI STRADALI ANNO 2021                                   | LLPP-Lavori - Area Lavori Pubblici - Lavori | 500.000,00                  | V02                     | PT 2021-2023               | QUADRO ECONOMICO        |                         |                     |                              |                                                |                            |                         | 2021                     | 2021                  | 10 - 1005 - 2     | TV - Trasferimento vincolato | UA3 - COORDINAMENT O VIABILITA' □ VIABILITA' 1 | 19742/0                  | 125.000,00            |  |
| U    | VA - Valido    | 2019/76         | J17H18001780001-LAVORI DI MANUTENZIONE STRAORDINARIA ED AMMODERNAMENTO SOTTOPASSI STRADALI ANNO 2021                                   | LLPP-Lavori - Area Lavori Pubblici - Lavori |                             | V02                     | PT 2021-2023               | QUADRO ECONOMICO        |                         |                     |                              |                                                |                            |                         | 2021                     | 2022                  | 10 - 1005 - 2     | TV - Trasferimento vincolato | UA3 - COORDINAMENT O VIABILITA' □ VIABILITA' 1 | 19742/0                  | 375.000,00            |  |
| E    | VA - Valido    | 2019/766        | LAVORI DI MANUTENZIONE STRAORDINARIA DELLE PAVIMENTAZIONI SULLE STRADE DEL SERVIZIO VIABILITA' 1 ANNO 2022                             | LLPP-Lavori - Area Lavori Pubblici - Lavori | 2.500.000,00                | V01                     | PT 2021-2023               | TRASFERIMENTO STATALE   | 2022                    | 4 - 4020000         | TV - Trasferimento vincolato | UA3 - COORDINAMENT O VIABILITA' □ VIABILITA' 1 | 19741/0                    | 2.500.000,00            |                          |                       |                   |                              |                                                |                          |                       |  |

| Tipo | Stato Progetto | Codice Progetto | Descrizione Progetto                                                                                                                                   | Ambito Programma                            | Valore Complessivo Progetto | Versione CronoProgramma | Descrizione CronoProgramma | Attività                  | Anno competenza entrata | Classif Bil Entrata | Tipo Finanziamento Entrata   | Struttura Amministrativa Entrata                      | Capitolo/ Articolo Entrata | Valore Previsto Entrata | Anno Entrata Comp. Spesa | Anno competenza Spesa | Classif Bil Spesa | Tipo Finanziamento Spesa     | Struttura Amministrativa Spesa                 | Capitolo/ Articolo Spesa | Valore Previsto Spesa |  |
|------|----------------|-----------------|--------------------------------------------------------------------------------------------------------------------------------------------------------|---------------------------------------------|-----------------------------|-------------------------|----------------------------|---------------------------|-------------------------|---------------------|------------------------------|-------------------------------------------------------|----------------------------|-------------------------|--------------------------|-----------------------|-------------------|------------------------------|------------------------------------------------|--------------------------|-----------------------|--|
| U    | VA - Valido    | 2019/766        | LAVORI DI MANUTENZIONE STRAORDINARIA DELLE PAVIMENTAZIONI SULLE STRADE DEL SERVIZIO VIABILITA' 1. ANNO 2022                                            | LLPP-Lavori - Area Lavori Pubblici - Lavori | 2.500.000,00                | V01                     | PT 2021-2023               | TRASFERIMENTO STATALE     |                         |                     |                              |                                                       |                            |                         | 2022                     | 2022                  | 10 - 1005 - 2     | TV - Trasferimento vincolato | UA3 - COORDINAMENT O VIABILITA' □ VIABILITA' 1 | 19742/0                  | 625.000,00            |  |
| U    | VA - Valido    | 2019/766        | LAVORI DI MANUTENZIONE STRAORDINARIA DELLE PAVIMENTAZIONI SULLE STRADE DEL SERVIZIO VIABILITA' 1. ANNO 2022                                            | LLPP-Lavori - Area Lavori Pubblici - Lavori |                             | V01                     | PT 2021-2023               | TRASFERIMENTO STATALE     |                         |                     |                              |                                                       |                            |                         | 2022                     | 2023                  | 10 - 1005 - 2     | TV - Trasferimento vincolato | UA3 - COORDINAMENT O VIABILITA' □ VIABILITA' 1 | 19742/0                  | 1.875.000,00          |  |
| E    | VA - Valido    | 2019/767        | LAVORI DI MANUTENZIONE STRAORDINARIA DELLE PAVIMENTAZIONI SULLE STRADE DEL SERVIZIO VIABILITA' 2. ANNO 2022                                            | LLPP-Lavori - Area Lavori Pubblici - Lavori | 2.500.000,00                | V01                     | PT 2021-2023               | TRASFERIMENTO STATALE     | 2022                    | 4 - 4020000         | TV - Trasferimento vincolato | UA4 - VIABILITA' 2                                    | 19739/0                    | 2.500.000,00            |                          |                       |                   |                              |                                                |                          |                       |  |
| U    | VA - Valido    | 2019/767        | LAVORI DI MANUTENZIONE STRAORDINARIA DELLE PAVIMENTAZIONI SULLE STRADE DEL SERVIZIO VIABILITA' 2. ANNO 2022                                            | LLPP-Lavori - Area Lavori Pubblici - Lavori |                             | V01                     | PT 2021-2023               | SPESA 2022                |                         |                     |                              |                                                       |                            |                         | 2022                     | 2022                  | 10 - 1005 - 2     | TV - Trasferimento vincolato | UA4 - VIABILITA' 2                             | 19740/0                  | 500.000,00            |  |
| U    | VA - Valido    | 2019/767        | LAVORI DI MANUTENZIONE STRAORDINARIA DELLE PAVIMENTAZIONI SULLE STRADE DEL SERVIZIO VIABILITA' 2. ANNO 2022                                            | LLPP-Lavori - Area Lavori Pubblici - Lavori | 2.500.000,00                | V01                     | PT 2021-2023               | SPESA 2023                |                         |                     |                              |                                                       |                            |                         | 2022                     | 2023                  | 10 - 1005 - 2     | TV - Trasferimento vincolato | UA4 - VIABILITA' 2                             | 19740/0                  | 2.000.000,00          |  |
| E    | VA - Valido    | 2019/768        | PIANO DI MANUTENZIONE STRAORDINARIA SULLE OPERE D'ARTE E FORNITURA E POSA DI BARRIERE LUNGO LE STRADE PROVINCIALI DEL SERVIZIO VIABILITA' 1. ANNO 2022 | LLPP-Lavori - Area Lavori Pubblici - Lavori | 1.654.518,65                | V01                     | PT 2021-2023               | TRASFERIMENTO STATALE     | 2022                    | 4 - 4020000         | TV - Trasferimento vincolato | UA3 - COORDINAMENT O VIABILITA' □ VIABILITA' 1        | 19741/0                    | 1.654.518,65            |                          |                       |                   |                              |                                                |                          |                       |  |
| U    | VA - Valido    | 2019/768        | PIANO DI MANUTENZIONE STRAORDINARIA SULLE OPERE D'ARTE E FORNITURA E POSA DI BARRIERE LUNGO LE STRADE PROVINCIALI DEL SERVIZIO VIABILITA' 1. ANNO 2022 | LLPP-Lavori - Area Lavori Pubblici - Lavori | 1.654.518,65                | V01                     | PT 2021-2023               | SPESA 2022                |                         |                     |                              |                                                       |                            |                         | 2022                     | 2022                  | 10 - 1005 - 2     | TV - Trasferimento vincolato | UA3 - COORDINAMENT O VIABILITA' □ VIABILITA' 1 | 19742/0                  | 413.629,66            |  |
| U    | VA - Valido    | 2019/768        | PIANO DI MANUTENZIONE STRAORDINARIA SULLE OPERE D'ARTE E FORNITURA E POSA DI BARRIERE LUNGO LE STRADE PROVINCIALI DEL SERVIZIO VIABILITA' 1. ANNO 2022 | LLPP-Lavori - Area Lavori Pubblici - Lavori |                             | V01                     | PT 2021-2023               | SPESA 2023                |                         |                     |                              |                                                       |                            |                         | 2022                     | 2023                  | 10 - 1005 - 2     | TV - Trasferimento vincolato | UA3 - COORDINAMENT O VIABILITA' □ VIABILITA' 1 | 19742/0                  | 1.240.888,99          |  |
| E    | VA - Valido    | 2019/769        | PIANO DI MANUTENZIONE STRAORDINARIA SULLE OPERE D'ARTE E FORNITURA E POSA DI BARRIERE LUNGO LE STRADE PROVINCIALI DEL SERVIZIO VIABILITA' 2. ANNO 2022 | LLPP-Lavori - Area Lavori Pubblici - Lavori | 1.654.518,65                | V01                     | PT 2021-2023               | TRASFERIMENTO STATALE     | 2022                    | 4 - 4020000         | TV - Trasferimento vincolato | UA4 - VIABILITA' 2                                    | 19739/0                    | 1.654.518,65            |                          |                       |                   |                              |                                                |                          |                       |  |
| U    | VA - Valido    | 2019/769        | PIANO DI MANUTENZIONE STRAORDINARIA SULLE OPERE D'ARTE E FORNITURA E POSA DI BARRIERE LUNGO LE STRADE PROVINCIALI DEL SERVIZIO VIABILITA' 2. ANNO 2022 | LLPP-Lavori - Area Lavori Pubblici - Lavori |                             | V01                     | PT 2021-2023               | SPESA 2022                |                         |                     |                              |                                                       |                            |                         | 2022                     | 2022                  | 10 - 1005 - 2     | TV - Trasferimento vincolato | UA4 - VIABILITA' 2                             | 19740/0                  | 450.000,00            |  |
| U    | VA - Valido    | 2019/769        | PIANO DI MANUTENZIONE STRAORDINARIA SULLE OPERE D'ARTE E FORNITURA E POSA DI BARRIERE LUNGO LE STRADE PROVINCIALI DEL SERVIZIO VIABILITA' 2. ANNO 2022 | LLPP-Lavori - Area Lavori Pubblici - Lavori | 1.654.518,65                | V01                     | PT 2021-2023               | SPESA 2023                |                         |                     |                              |                                                       |                            |                         | 2022                     | 2023                  | 10 - 1005 - 2     | TV - Trasferimento vincolato | UA4 - VIABILITA' 2                             | 19740/0                  | 1.204.518,65          |  |
| E    | VA - Valido    | 2019/77         | J17H18001780001-INTERVENTI DI RIPRISTINO BARRIERE CON FORNITURA E POSA SULLE STRADE PROVINCIALI DEL SERVIZIO VIABILITA' 2. ANNO 2021                   | LLPP-Lavori - Area Lavori Pubblici - Lavori | 554.518,65                  | V02                     | PT 2021-2023               | TRASFERIMENTO VINCOLATO   | 2021                    | 4 - 4020000         | TV - Trasferimento vincolato | UA4 - VIABILITA' 2                                    | 19739/0                    | 554.518,65              |                          |                       |                   |                              |                                                |                          |                       |  |
| U    | VA - Valido    | 2019/77         | J17H18001780001-INTERVENTI DI RIPRISTINO BARRIERE CON FORNITURA E POSA SULLE STRADE PROVINCIALI DEL SERVIZIO VIABILITA' 2. ANNO 2021                   | LLPP-Lavori - Area Lavori Pubblici - Lavori |                             | V02                     | PT 2021-2023               | QUADRO ECONOMICO          |                         |                     |                              |                                                       |                            |                         | 2021                     | 2021                  | 10 - 1005 - 2     | TV - Trasferimento vincolato | UA4 - VIABILITA' 2                             | 19740/0                  | 154.518,65            |  |
| U    | VA - Valido    | 2019/77         | J17H18001790001-INTERVENTI DI RIPRISTINO BARRIERE CON FORNITURA E POSA SULLE STRADE PROVINCIALI DEL SERVIZIO VIABILITA' 2. ANNO 2021                   | LLPP-Lavori - Area Lavori Pubblici - Lavori | 554.518,65                  | V02                     | PT 2021-2023               | QUADRO ECONOMICO          |                         |                     |                              |                                                       |                            |                         | 2021                     | 2022                  | 10 - 1005 - 2     | TV - Trasferimento vincolato | UA4 - VIABILITA' 2                             | 19740/0                  | 400.000,00            |  |
| E    | VA - Valido    | 2019/78         | LAVORI DI MANUTENZIONE STRAORDINARIA DELLE PAVIMENTAZIONI SULLE STRADE DEL SERVIZIO VIABILITA' 1. ANNO 2021                                            | LLPP-Lavori - Area Lavori Pubblici - Lavori | 2.500.000,00                | V02                     | PT 2021-2023               | TRASFERIMENTO VINCOLATO   | 2021                    | 4 - 4020000         | TV - Trasferimento vincolato | UA3 - COORDINAMENT O VIABILITA' □ VIABILITA' 1        | 19741/0                    | 2.500.000,00            |                          |                       |                   |                              |                                                |                          |                       |  |
| U    | VA - Valido    | 2019/78         | LAVORI DI MANUTENZIONE STRAORDINARIA DELLE PAVIMENTAZIONI SULLE STRADE DEL SERVIZIO VIABILITA' 1. ANNO 2021                                            | LLPP-Lavori - Area Lavori Pubblici - Lavori | 2.500.000,00                | V02                     | PT 2021-2023               | QUADRO ECONOMICO          |                         |                     |                              |                                                       |                            |                         | 2021                     | 2021                  | 10 - 1005 - 2     | TV - Trasferimento vincolato | UA3 - COORDINAMENT O VIABILITA' □ VIABILITA' 1 | 19742/0                  | 625.000,00            |  |
| U    | VA - Valido    | 2019/78         | LAVORI DI MANUTENZIONE STRAORDINARIA DELLE PAVIMENTAZIONI SULLE STRADE DEL SERVIZIO VIABILITA' 1. ANNO 2021                                            | LLPP-Lavori - Area Lavori Pubblici - Lavori |                             | V02                     | PT 2021-2023               | QUADRO ECONOMICO          |                         |                     |                              |                                                       |                            |                         | 2021                     | 2022                  | 10 - 1005 - 2     | TV - Trasferimento vincolato | UA3 - COORDINAMENT O VIABILITA' □ VIABILITA' 1 | 19742/0                  | 1.875.000,00          |  |
| E    | VA - Valido    | 2019/80         | J17H18001850001-LAVORI DI AMMODERNAMENTO GALLERIE. ANNO 2021                                                                                           | LLPP-Lavori - Area Lavori Pubblici - Lavori | 600.000,00                  | V02                     | PT 2021-2023               | TRASFERIMENTO VINCOLATO   | 2021                    | 4 - 4020000         | TV - Trasferimento vincolato | UA3 - COORDINAMENT O VIABILITA' □ VIABILITA' 1        | 19741/0                    | 600.000,00              |                          |                       |                   |                              |                                                |                          |                       |  |
| U    | VA - Valido    | 2019/80         | J17H18001850001-LAVORI DI AMMODERNAMENTO GALLERIE. ANNO 2021                                                                                           | LLPP-Lavori - Area Lavori Pubblici - Lavori | 600.000,00                  | V02                     | PT 2021-2023               | QUADRO ECONOMICO          |                         |                     |                              |                                                       |                            |                         | 2021                     | 2021                  | 10 - 1005 - 2     | TV - Trasferimento vincolato | UA3 - COORDINAMENT O VIABILITA' □ VIABILITA' 1 | 19742/0                  | 150.000,00            |  |
| U    | VA - Valido    | 2019/80         | J17H18001850001-LAVORI DI AMMODERNAMENTO GALLERIE. ANNO 2021                                                                                           | LLPP-Lavori - Area Lavori Pubblici - Lavori |                             | V02                     | PT 2021-2023               | QUADRO ECONOMICO          |                         |                     |                              |                                                       |                            |                         | 2021                     | 2022                  | 10 - 1005 - 2     | TV - Trasferimento vincolato | UA3 - COORDINAMENT O VIABILITA' □ VIABILITA' 1 | 19742/0                  | 450.000,00            |  |
| E    | VA - Valido    | 2019/82         | I.L.S. LIBERTINI DI CALUSSO - LAVORI DI COMPLETAMENTO PER REALIZZAZIONE CUCINA DIDATTICA                                                               | LLPP-Lavori - Area Lavori Pubblici - Lavori | 350.000,00                  | V06                     | PT 2021-2023               | AVANZO MUTUI CASSA DD.PP. | 2019                    |                     |                              | UA5 - COORDINAMENT O EDILIZIA □ EDILIZIA SCOLASTICA 1 |                            | 344.400,00              |                          |                       |                   |                              |                                                |                          |                       |  |



| Tipo | Stato Progetto | Codice Progetto | Descrizione Progetto                                                                                                                                                       | Ambito Programma                            | Valore Complessivo Progetto | Versione CronoProgramma | Descrizione CronoProgramma | Attività                                                                   | Anno competenza entrata | Classif Bil Entrata | Tipo Finanziamento Entrata   | Struttura Amministrativa Entrata                      | Capitolo/ Articolo Entrata | Valore Previsto Entrata | Anno Entrata Comp. Spesa | Anno competenza Spesa | Classif Bil Spesa | Tipo Finanziamento Spesa     | Struttura Amministrativa Spesa                        | Capitolo/ Articolo Spesa | Valore Previsto Spesa |
|------|----------------|-----------------|----------------------------------------------------------------------------------------------------------------------------------------------------------------------------|---------------------------------------------|-----------------------------|-------------------------|----------------------------|----------------------------------------------------------------------------|-------------------------|---------------------|------------------------------|-------------------------------------------------------|----------------------------|-------------------------|--------------------------|-----------------------|-------------------|------------------------------|-------------------------------------------------------|--------------------------|-----------------------|
| E    | VA - Valido    | 2019/82         | I.I.S. UBERTINI DI CALUSO □ LAVORI DI COMPLETAMENTO PER REALIZZAZIONE CUCINA DIDATTICA                                                                                     | LLPP-Lavori - Area Lavori Pubblici - Lavori |                             | V06                     | PT 2021-2023               | AVANZO MUTUI PRIVATI                                                       | 2019                    |                     |                              | UA5 - COORDINAMENT O EDILIZIA □ EDILIZIA SCOLASTICA 1 |                            | 5.600,00                |                          |                       |                   |                              |                                                       |                          |                       |
| U    | VA - Valido    | 2019/82         | I.I.S. UBERTINI DI CALUSO □ LAVORI DI COMPLETAMENTO PER REALIZZAZIONE CUCINA DIDATTICA                                                                                     | LLPP-Lavori - Area Lavori Pubblici - Lavori |                             | V06                     | PT 2021-2023               | SPESA 2019                                                                 |                         |                     |                              |                                                       |                            |                         | 2019                     | 2020                  | 04 - 0402 - 2     | AM - Avanzo Mutui            | UA5 - COORDINAMENT O EDILIZIA □ EDILIZIA SCOLASTICA 1 | 1407/0                   | 4.636,17              |
| U    | VA - Valido    | 2019/82         | I.I.S. UBERTINI DI CALUSO □ LAVORI DI COMPLETAMENTO PER REALIZZAZIONE CUCINA DIDATTICA                                                                                     | LLPP-Lavori - Area Lavori Pubblici - Lavori | 350.000,00                  | V06                     | PT 2021-2023               | SPESA 2021                                                                 |                         |                     |                              |                                                       |                            |                         | 2019                     | 2021                  | 04 - 0402 - 2     | AM - Avanzo Mutui            | UA5 - COORDINAMENT O EDILIZIA □ EDILIZIA SCOLASTICA 1 | 1407/0                   | 15.467,00             |
| U    | VA - Valido    | 2019/82         | I.I.S. UBERTINI DI CALUSO □ LAVORI DI COMPLETAMENTO PER REALIZZAZIONE CUCINA DIDATTICA                                                                                     | LLPP-Lavori - Area Lavori Pubblici - Lavori |                             | V06                     | PT 2021-2023               | SPESA 2021                                                                 |                         |                     |                              |                                                       |                            |                         | 2019                     | 2021                  | 04 - 0402 - 2     | AM - Avanzo Mutui            | UA5 - COORDINAMENT O EDILIZIA □ EDILIZIA SCOLASTICA 1 | 15857/0                  | 5.600,00              |
| U    | VA - Valido    | 2019/82         | I.I.S. UBERTINI DI CALUSO □ LAVORI DI COMPLETAMENTO PER REALIZZAZIONE CUCINA DIDATTICA                                                                                     | LLPP-Lavori - Area Lavori Pubblici - Lavori |                             | V06                     | PT 2021-2023               | SPESA 2021                                                                 |                         |                     |                              |                                                       |                            |                         | 2019                     | 2021                  | 04 - 0402 - 2     | AM - Avanzo Mutui            | UA5 - COORDINAMENT O EDILIZIA □ EDILIZIA SCOLASTICA 1 | 16001/0                  | 324.296,83            |
| E    | VA - Valido    | 2020/1          | PSR 2014-2020 MISURA 4 OPERAZIONE 4.4.1 □ ELEMENTI NATURALIFORMI DELL'AGROECOSISTEMA □ PALUDE DEL LAGO DI CANDIA AZIONI DI CONSERVAZIONE DI SPECIE ED HABITAT              | LLPP-Lavori - Area Lavori Pubblici - Lavori | 78.207,65                   | V03                     | PT 2021-2023               | FINANZIAMENTO REGIONE PIEMONTE (FR)                                        | 2021                    | 4 - 4020000         | FR - Fin. regione piemonte   | TA3 - SISTEMI NATURALI                                | 20682/0                    | 78.207,65               |                          |                       |                   |                              |                                                       |                          |                       |
| U    | VA - Valido    | 2020/1          | PSR 2014-2020 MISURA 4 OPERAZIONE 4.4.1 □ ELEMENTI NATURALIFORMI DELL'AGROECOSISTEMA □ PALUDE DEL LAGO DI CANDIA AZIONI DI CONSERVAZIONE DI SPECIE ED HABITAT              | LLPP-Lavori - Area Lavori Pubblici - Lavori | 78.207,65                   | V03                     | PT 2021-2023               | SPESA 2021                                                                 |                         |                     |                              |                                                       |                            |                         | 2021                     | 2021                  | 09 - 0905 - 2     | FR - Fin. regione piemonte   | TA3 - SISTEMI NATURALI                                | 20683/0                  | 78.207,65             |
| E    | VA - Valido    | 2020/136        | S.P. N. 92 DI CASTIGLIONE. COSTRUZIONE NUOVO PONTE SUL FIUME PO ALLA KM 1+450 NEI COMUNI DI CASTIGLIONE TORINESE E SETTIMO TORINESE.                                       | LLPP-Lavori - Area Lavori Pubblici - Lavori |                             | V04                     | PT 2021-2023               | Finanziamento ministero dei trasporti LEGGE 145/2018 -                     | 2021                    | 4 - 4020000         | TV - Trasferimento vincolato | UA3 - COORDINAMENT O VIABILITA' □ VIABILITA' 1        | 20749/0                    | 160.000,00              |                          |                       |                   |                              |                                                       |                          |                       |
| E    | VA - Valido    | 2020/136        | S.P. N. 92 DI CASTIGLIONE. COSTRUZIONE NUOVO PONTE SUL FIUME PO ALLA KM 1+450 NEI COMUNI DI CASTIGLIONE TORINESE E SETTIMO TORINESE.                                       | LLPP-Lavori - Area Lavori Pubblici - Lavori | 12.000.000,00               | V04                     | PT 2021-2023               | Finanziamento ministero dei trasporti LEGGE 145/2018 -                     | 2022                    | 4 - 4020000         | TV - Trasferimento vincolato | UA3 - COORDINAMENT O VIABILITA' □ VIABILITA' 1        | 20749/0                    | 400.000,00              |                          |                       |                   |                              |                                                       |                          |                       |
| E    | VA - Valido    | 2020/136        | S.P. N. 92 DI CASTIGLIONE. COSTRUZIONE NUOVO PONTE SUL FIUME PO ALLA KM 1+450 NEI COMUNI DI CASTIGLIONE TORINESE E SETTIMO TORINESE.                                       | LLPP-Lavori - Area Lavori Pubblici - Lavori |                             | V04                     | PT 2021-2023               | Finanziamento ministero dei trasporti LEGGE 145/2018 -                     | 2023                    | 4 - 4020000         | TV - Trasferimento vincolato | UA3 - COORDINAMENT O VIABILITA' □ VIABILITA' 1        | 20749/0                    | 6.000.000,00            |                          |                       |                   |                              |                                                       |                          |                       |
| E    | VA - Valido    | 2020/136        | S.P. N. 92 DI CASTIGLIONE. COSTRUZIONE NUOVO PONTE SUL FIUME PO ALLA KM 1+450 NEI COMUNI DI CASTIGLIONE TORINESE E SETTIMO TORINESE.                                       | LLPP-Lavori - Area Lavori Pubblici - Lavori |                             | V04                     | PT 2021-2023               | Finanziamento ministero dei trasporti LEGGE 145/2018 -                     | 2024                    | 4 - 4020000         | TV - Trasferimento vincolato | UA3 - COORDINAMENT O VIABILITA' □ VIABILITA' 1        | 20749/0                    | 5.200.000,00            |                          |                       |                   |                              |                                                       |                          |                       |
| E    | VA - Valido    | 2020/136        | S.P. N. 92 DI CASTIGLIONE. COSTRUZIONE NUOVO PONTE SUL FIUME PO ALLA KM 1+450 NEI COMUNI DI CASTIGLIONE TORINESE E SETTIMO TORINESE.                                       | LLPP-Lavori - Area Lavori Pubblici - Lavori |                             | V04                     | PT 2021-2023               | Finanziamento ministero dei trasporti LEGGE 145/2018 - avvio progettazione | 2020                    | 4 - 4020000         | TV - Trasferimento vincolato | UA3 - COORDINAMENT O VIABILITA' □ VIABILITA' 1        | 20749/0                    | 75.000,00               |                          |                       |                   |                              |                                                       |                          |                       |
| E    | VA - Valido    | 2020/136        | S.P. N. 92 DI CASTIGLIONE. COSTRUZIONE NUOVO PONTE SUL FIUME PO ALLA KM 1+450 NEI COMUNI DI CASTIGLIONE TORINESE E SETTIMO TORINESE.                                       | LLPP-Lavori - Area Lavori Pubblici - Lavori |                             | V04                     | PT 2021-2023               | Finanziamento ministero dei trasporti LEGGE 145/2018 - avvio progettazione | 2021                    | 4 - 4020000         | TV - Trasferimento vincolato | UA3 - COORDINAMENT O VIABILITA' □ VIABILITA' 1        | 20749/0                    | 165.000,00              |                          |                       |                   |                              |                                                       |                          |                       |
| U    | VA - Valido    | 2020/136        | S.P. N. 92 DI CASTIGLIONE. COSTRUZIONE NUOVO PONTE SUL FIUME PO ALLA KM 1+450 NEI COMUNI DI CASTIGLIONE TORINESE E SETTIMO TORINESE.                                       | LLPP-Lavori - Area Lavori Pubblici - Lavori |                             | V04                     | PT 2021-2023               | QUADRO ECONOMICO 2021                                                      |                         |                     |                              |                                                       |                            |                         | 2020                     | 2021                  | 10 - 1005 - 2     | TV - Trasferimento vincolato | UA3 - COORDINAMENT O VIABILITA' □ VIABILITA' 1        | 20813/0                  | 75.000,00             |
| U    | VA - Valido    | 2020/136        | S.P. N. 92 DI CASTIGLIONE. COSTRUZIONE NUOVO PONTE SUL FIUME PO ALLA KM 1+450 NEI COMUNI DI CASTIGLIONE TORINESE E SETTIMO TORINESE.                                       | LLPP-Lavori - Area Lavori Pubblici - Lavori | 12.000.000,00               | V04                     | PT 2021-2023               | QUADRO ECONOMICO 2021                                                      |                         |                     |                              |                                                       |                            |                         | 2021                     | 2021                  | 10 - 1005 - 2     | TV - Trasferimento vincolato | UA3 - COORDINAMENT O VIABILITA' □ VIABILITA' 1        | 20812/0                  | 305.474,40            |
| U    | VA - Valido    | 2020/136        | S.P. N. 92 DI CASTIGLIONE. COSTRUZIONE NUOVO PONTE SUL FIUME PO ALLA KM 1+450 NEI COMUNI DI CASTIGLIONE TORINESE E SETTIMO TORINESE.                                       | LLPP-Lavori - Area Lavori Pubblici - Lavori |                             | V04                     | PT 2021-2023               | QUADRO ECONOMICO 2021                                                      |                         |                     |                              |                                                       |                            |                         | 2021                     | 2021                  | 10 - 1005 - 2     | TV - Trasferimento vincolato | UA3 - COORDINAMENT O VIABILITA' □ VIABILITA' 1        | 20813/0                  | 19.525,60             |
| U    | VA - Valido    | 2020/136        | S.P. N. 92 DI CASTIGLIONE. COSTRUZIONE NUOVO PONTE SUL FIUME PO ALLA KM 1+450 NEI COMUNI DI CASTIGLIONE TORINESE E SETTIMO TORINESE.                                       | LLPP-Lavori - Area Lavori Pubblici - Lavori |                             | V04                     | PT 2021-2023               | QUADRO ECONOMICO 2022                                                      |                         |                     |                              |                                                       |                            |                         | 2022                     | 2022                  | 10 - 1005 - 2     | TV - Trasferimento vincolato | UA3 - COORDINAMENT O VIABILITA' □ VIABILITA' 1        | 20812/0                  | 400.000,00            |
| U    | VA - Valido    | 2020/136        | S.P. N. 92 DI CASTIGLIONE. COSTRUZIONE NUOVO PONTE SUL FIUME PO ALLA KM 1+450 NEI COMUNI DI CASTIGLIONE TORINESE E SETTIMO TORINESE.                                       | LLPP-Lavori - Area Lavori Pubblici - Lavori |                             | V04                     | PT 2021-2023               | QUADRO ECONOMICO 2023                                                      |                         |                     |                              |                                                       |                            |                         | 2023                     | 2023                  | 10 - 1005 - 2     | TV - Trasferimento vincolato | UA3 - COORDINAMENT O VIABILITA' □ VIABILITA' 1        | 20812/0                  | 6.000.000,00          |
| U    | VA - Valido    | 2020/136        | S.P. N. 92 DI CASTIGLIONE. COSTRUZIONE NUOVO PONTE SUL FIUME PO ALLA KM 1+450 NEI COMUNI DI CASTIGLIONE TORINESE E SETTIMO TORINESE.                                       | LLPP-Lavori - Area Lavori Pubblici - Lavori |                             | V04                     | PT 2021-2023               | QUADRO ECONOMICO 2023                                                      |                         |                     |                              |                                                       |                            |                         | 2024                     | 2024                  | 10 - 1005 - 2     | TV - Trasferimento vincolato | UA3 - COORDINAMENT O VIABILITA' □ VIABILITA' 1        | 20812/0                  | 5.200.000,00          |
| E    | VA - Valido    | 2020/137        | S.P. N. 18 DI ROBASSOMERO. INTERVENTI DI MANUTENZIONE STRAORDINARIA PER IL RIPRISTINO STRUTTURALE DEL PONTE SULL TORRENTE STURA DI LANZO ALLA KM 3+700 IN COMUNE DI CIRIÉ. | LLPP-Lavori - Area Lavori Pubblici - Lavori | 1.500.000,00                | V03                     | PT 2021-2023               | Finanziamento ministero dei trasporti LEGGE 145/2018                       | 2021                    | 4 - 4020000         | TV - Trasferimento vincolato | UA3 - COORDINAMENT O VIABILITA' □ VIABILITA' 1        | 20749/0                    | 50.000,00               |                          |                       |                   |                              |                                                       |                          |                       |

| Tipo | Stato Progetto | Codice Progetto | Descrizione Progetto                                                                                                                                                     | Ambito Programma                            | Valore Complessivo Progetto | Versione CronoProgramma | Descrizione CronoProgramma | Attività                                                                   | Anno competenza entrata | Classif Bil Entrata | Tipo Finanziamento Entrata   | Struttura Amministrativa Entrata               | Capitolo/ Articolo Entrata | Valore Previsto Entrata | Anno Entrata Comp. Spesa | Anno competenza Spesa | Classif Bil Spesa | Tipo Finanziamento Spesa     | Struttura Amministrativa Spesa                 | Capitolo/ Articolo Spesa                       | Valore Previsto Spesa                          |              |            |
|------|----------------|-----------------|--------------------------------------------------------------------------------------------------------------------------------------------------------------------------|---------------------------------------------|-----------------------------|-------------------------|----------------------------|----------------------------------------------------------------------------|-------------------------|---------------------|------------------------------|------------------------------------------------|----------------------------|-------------------------|--------------------------|-----------------------|-------------------|------------------------------|------------------------------------------------|------------------------------------------------|------------------------------------------------|--------------|------------|
| E    | VA - Valido    | 2020/137        | S.P. N. 18 DI ROBASSOMERO INTERVENTI DI MANUTENZIONE STRAORDINARIA PER IL RIPRISTINO STRUTTURALE DEL PONTE SUL TORRENTE STURA DI LANZO ALLA KM 3+700 IN COMUNE DI CIBIE. | LLPP-Lavori - Area Lavori Pubblici - Lavori |                             | V03                     | PT 2021-2023               | Finanziamento ministero dei trasporti LEGGE 145/2018                       | 2022                    | 4 - 4020000         | TV - Trasferimento vincolato | UA3 - COORDINAMENT O VIABILITA' □ VIABILITA' 1 | 20749/0                    | 1.050.000,00            |                          |                       |                   |                              |                                                |                                                |                                                |              |            |
| E    | VA - Valido    | 2020/137        | S.P. N. 18 DI ROBASSOMERO INTERVENTI DI MANUTENZIONE STRAORDINARIA PER IL RIPRISTINO STRUTTURALE DEL PONTE SUL TORRENTE STURA DI LANZO ALLA KM 3+700 IN COMUNE DI CIBIE. | LLPP-Lavori - Area Lavori Pubblici - Lavori |                             | V03                     | PT 2021-2023               | Finanziamento ministero dei trasporti LEGGE 145/2018                       | 2023                    | 4 - 4020000         | TV - Trasferimento vincolato | UA3 - COORDINAMENT O VIABILITA' □ VIABILITA' 1 | 20749/0                    | 250.000,00              |                          |                       |                   |                              |                                                |                                                |                                                |              |            |
| E    | VA - Valido    | 2020/137        | S.P. N. 18 DI ROBASSOMERO INTERVENTI DI MANUTENZIONE STRAORDINARIA PER IL RIPRISTINO STRUTTURALE DEL PONTE SUL TORRENTE STURA DI LANZO ALLA KM 3+700 IN COMUNE DI CIBIE. | LLPP-Lavori - Area Lavori Pubblici - Lavori |                             | V03                     | PT 2021-2023               | Finanziamento ministero dei trasporti LEGGE 145/2018 - AVVIO PROGETTAZIONE | 2020                    | 4 - 4020000         | TV - Trasferimento vincolato | UA3 - COORDINAMENT O VIABILITA' □ VIABILITA' 1 | 20749/0                    | 150.000,00              |                          |                       |                   |                              |                                                |                                                |                                                |              |            |
| U    | VA - Valido    | 2020/137        | S.P. N. 18 DI ROBASSOMERO INTERVENTI DI MANUTENZIONE STRAORDINARIA PER IL RIPRISTINO STRUTTURALE DEL PONTE SUL TORRENTE STURA DI LANZO ALLA KM 3+700 IN COMUNE DI CIBIE. | LLPP-Lavori - Area Lavori Pubblici - Lavori |                             | V03                     | PT 2021-2023               | QUADRO ECONOMICO 2021                                                      |                         |                     |                              |                                                |                            |                         | 2020                     | 2021                  | 10 - 1005 - 2     | TV - Trasferimento vincolato | UA3 - COORDINAMENT O VIABILITA' □ VIABILITA' 1 | 20812/0                                        | 150.000,00                                     |              |            |
| U    | VA - Valido    | 2020/137        | S.P. N. 18 DI ROBASSOMERO INTERVENTI DI MANUTENZIONE STRAORDINARIA PER IL RIPRISTINO STRUTTURALE DEL PONTE SUL TORRENTE STURA DI LANZO ALLA KM 3+700 IN COMUNE DI CIBIE. | LLPP-Lavori - Area Lavori Pubblici - Lavori |                             | V03                     | PT 2021-2023               | QUADRO ECONOMICO 2021                                                      |                         |                     |                              |                                                |                            |                         |                          | 2021                  | 2021              | 10 - 1005 - 2                | TV - Trasferimento vincolato                   | UA3 - COORDINAMENT O VIABILITA' □ VIABILITA' 1 | 20812/0                                        | 50.000,00    |            |
| U    | VA - Valido    | 2020/137        | S.P. N. 18 DI ROBASSOMERO INTERVENTI DI MANUTENZIONE STRAORDINARIA PER IL RIPRISTINO STRUTTURALE DEL PONTE SUL TORRENTE STURA DI LANZO ALLA KM 3+700 IN COMUNE DI CIBIE. | LLPP-Lavori - Area Lavori Pubblici - Lavori |                             | V03                     | PT 2021-2023               | QUADRO ECONOMICO 2022                                                      |                         |                     |                              |                                                |                            |                         |                          | 2022                  | 2022              | 10 - 1005 - 2                | TV - Trasferimento vincolato                   | UA3 - COORDINAMENT O VIABILITA' □ VIABILITA' 1 | 20812/0                                        | 1.050.000,00 |            |
| U    | VA - Valido    | 2020/137        | S.P. N. 18 DI ROBASSOMERO INTERVENTI DI MANUTENZIONE STRAORDINARIA PER IL RIPRISTINO STRUTTURALE DEL PONTE SUL TORRENTE STURA DI LANZO ALLA KM 3+700 IN COMUNE DI CIBIE. | LLPP-Lavori - Area Lavori Pubblici - Lavori | 1.500.000,00                | V03                     | PT 2021-2023               | QUADRO ECONOMICO 2023                                                      |                         |                     |                              |                                                |                            |                         |                          | 2023                  | 2023              | 10 - 1005 - 2                | TV - Trasferimento vincolato                   | UA3 - COORDINAMENT O VIABILITA' □ VIABILITA' 1 | 20812/0                                        | 250.000,00   |            |
| E    | VA - Valido    | 2020/138        | S.P. N. 178 DI ALPIGNANO INTERVENTI DI MANUTENZIONE STRAORDINARIA PER IL RIPRISTINO STRUTTURALE DEL PONTE SUL FIUME DORA RIPARIA ALLA KM 3+700 IN COMUNE DI ALPIGNANO.   | LLPP-Lavori - Area Lavori Pubblici - Lavori |                             | V03                     | PT 2021-2023               | Finanziamento ministero dei trasporti LEGGE 145/2018                       | 2021                    | 4 - 4020000         | TV - Trasferimento vincolato | UA3 - COORDINAMENT O VIABILITA' □ VIABILITA' 1 | 20749/0                    | 1.800.000,00            |                          |                       |                   |                              |                                                |                                                |                                                |              |            |
| E    | VA - Valido    | 2020/138        | S.P. N. 178 DI ALPIGNANO INTERVENTI DI MANUTENZIONE STRAORDINARIA PER IL RIPRISTINO STRUTTURALE DEL PONTE SUL FIUME DORA RIPARIA ALLA KM 3+700 IN COMUNE DI ALPIGNANO.   | LLPP-Lavori - Area Lavori Pubblici - Lavori | 2.000.000,00                | V03                     | PT 2021-2023               | Finanziamento ministero dei trasporti LEGGE 145/2018                       | 2022                    | 4 - 4020000         | TV - Trasferimento vincolato | UA3 - COORDINAMENT O VIABILITA' □ VIABILITA' 1 | 20749/0                    | 200.000,00              |                          |                       |                   |                              |                                                |                                                |                                                |              |            |
| U    | VA - Valido    | 2020/138        | S.P. N. 178 DI ALPIGNANO INTERVENTI DI MANUTENZIONE STRAORDINARIA PER IL RIPRISTINO STRUTTURALE DEL PONTE SUL FIUME DORA RIPARIA ALLA KM 3+700 IN COMUNE DI ALPIGNANO.   | LLPP-Lavori - Area Lavori Pubblici - Lavori | 2.000.000,00                | V03                     | PT 2021-2023               | QUADRO ECONOMICO 2021                                                      |                         |                     |                              |                                                |                            |                         |                          | 2021                  | 2021              | 10 - 1005 - 2                | TV - Trasferimento vincolato                   | UA3 - COORDINAMENT O VIABILITA' □ VIABILITA' 1 | 20812/0                                        | 1.800.000,00 |            |
| U    | VA - Valido    | 2020/138        | S.P. N. 178 DI ALPIGNANO INTERVENTI DI MANUTENZIONE STRAORDINARIA PER IL RIPRISTINO STRUTTURALE DEL PONTE SUL FIUME DORA RIPARIA ALLA KM 3+700 IN COMUNE DI ALPIGNANO.   | LLPP-Lavori - Area Lavori Pubblici - Lavori |                             | V03                     | PT 2021-2023               | QUADRO ECONOMICO 2022                                                      |                         |                     |                              |                                                |                            |                         |                          |                       | 2022              | 2022                         | 10 - 1005 - 2                                  | TV - Trasferimento vincolato                   | UA3 - COORDINAMENT O VIABILITA' □ VIABILITA' 1 | 20812/0      | 200.000,00 |
| E    | VA - Valido    | 2020/139        | S.P. N. 122 DI VILLASTELLONE COSTRUZIONE NUOVO PONTE SUL FIUME PO ALLA KM 1+200 IN COMUNE DI CARIGNANO.                                                                  | LLPP-Lavori - Area Lavori Pubblici - Lavori |                             | V04                     | PT 2021-2023               | Finanziamento ministero dei trasporti LEGGE 145/2018                       | 2021                    | 4 - 4020000         | TV - Trasferimento vincolato | UA3 - COORDINAMENT O VIABILITA' □ VIABILITA' 1 | 20749/0                    | 90.000,00               |                          |                       |                   |                              |                                                |                                                |                                                |              |            |
| E    | VA - Valido    | 2020/139        | S.P. N. 122 DI VILLASTELLONE COSTRUZIONE NUOVO PONTE SUL FIUME PO ALLA KM 1+200 IN COMUNE DI CARIGNANO.                                                                  | LLPP-Lavori - Area Lavori Pubblici - Lavori |                             | V04                     | PT 2021-2023               | Finanziamento ministero dei trasporti LEGGE 145/2018                       | 2022                    | 4 - 4020000         | TV - Trasferimento vincolato | UA3 - COORDINAMENT O VIABILITA' □ VIABILITA' 1 | 20749/0                    | 400.000,00              |                          |                       |                   |                              |                                                |                                                |                                                |              |            |
| E    | VA - Valido    | 2020/139        | S.P. N. 122 DI VILLASTELLONE COSTRUZIONE NUOVO PONTE SUL FIUME PO ALLA KM 1+200 IN COMUNE DI CARIGNANO.                                                                  | LLPP-Lavori - Area Lavori Pubblici - Lavori |                             | V04                     | PT 2021-2023               | Finanziamento ministero dei trasporti LEGGE 145/2018                       | 2023                    | 4 - 4020000         | TV - Trasferimento vincolato | UA3 - COORDINAMENT O VIABILITA' □ VIABILITA' 1 | 20749/0                    | 8.400.000,00            |                          |                       |                   |                              |                                                |                                                |                                                |              |            |
| E    | VA - Valido    | 2020/139        | S.P. N. 122 DI VILLASTELLONE COSTRUZIONE NUOVO PONTE SUL FIUME PO ALLA KM 1+200 IN COMUNE DI CARIGNANO.                                                                  | LLPP-Lavori - Area Lavori Pubblici - Lavori | 16.800.000,00               | V04                     | PT 2021-2023               | Finanziamento ministero dei trasporti LEGGE 145/2018                       | 2024                    | 4 - 4020000         | TV - Trasferimento vincolato | UA3 - COORDINAMENT O VIABILITA' □ VIABILITA' 1 | 20749/0                    | 7.600.000,00            |                          |                       |                   |                              |                                                |                                                |                                                |              |            |
| E    | VA - Valido    | 2020/139        | S.P. N. 122 DI VILLASTELLONE COSTRUZIONE NUOVO PONTE SUL FIUME PO ALLA KM 1+200 IN COMUNE DI CARIGNANO.                                                                  | LLPP-Lavori - Area Lavori Pubblici - Lavori |                             | V04                     | PT 2021-2023               | Finanziamento ministero dei trasporti LEGGE 145/2018 - avvio progettazione | 2020                    | 4 - 4020000         | TV - Trasferimento vincolato | UA3 - COORDINAMENT O VIABILITA' □ VIABILITA' 1 | 20749/0                    | 100.000,00              |                          |                       |                   |                              |                                                |                                                |                                                |              |            |
| E    | VA - Valido    | 2020/139        | S.P. N. 122 DI VILLASTELLONE COSTRUZIONE NUOVO PONTE SUL FIUME PO ALLA KM 1+200 IN COMUNE DI CARIGNANO.                                                                  | LLPP-Lavori - Area Lavori Pubblici - Lavori |                             | V04                     | PT 2021-2023               | Finanziamento ministero dei trasporti LEGGE 145/2018 - avvio progettazione | 2021                    | 4 - 4020000         | TV - Trasferimento vincolato | UA3 - COORDINAMENT O VIABILITA' □ VIABILITA' 1 | 20749/0                    | 210.000,00              |                          |                       |                   |                              |                                                |                                                |                                                |              |            |
| U    | VA - Valido    | 2020/139        | S.P. N. 122 DI VILLASTELLONE COSTRUZIONE NUOVO PONTE SUL FIUME PO ALLA KM 1+200 IN COMUNE DI CARIGNANO.                                                                  | LLPP-Lavori - Area Lavori Pubblici - Lavori |                             | V04                     | PT 2021-2023               | QUADRO ECONOMICO 2021                                                      |                         |                     |                              |                                                |                            |                         |                          | 2020                  | 2021              | 10 - 1005 - 2                | TV - Trasferimento vincolato                   | UA3 - COORDINAMENT O VIABILITA' □ VIABILITA' 1 | 20812/0                                        | 36.560,00    |            |
| U    | VA - Valido    | 2020/139        | S.P. N. 122 DI VILLASTELLONE COSTRUZIONE NUOVO PONTE SUL FIUME PO ALLA KM 1+200 IN COMUNE DI CARIGNANO.                                                                  | LLPP-Lavori - Area Lavori Pubblici - Lavori |                             | V04                     | PT 2021-2023               | QUADRO ECONOMICO 2021                                                      |                         |                     |                              |                                                |                            |                         |                          | 2020                  | 2021              | 10 - 1005 - 2                | TV - Trasferimento vincolato                   | UA3 - COORDINAMENT O VIABILITA' □ VIABILITA' 1 | 20813/0                                        | 63.440,00    |            |

| Tipo | Stato Progetto | Codice Progetto | Descrizione Progetto                                                                                                                                                                                          | Ambito Programma                            | Valore Complessivo Progetto | Versione CronoProgramma | Descrizione CronoProgramma | Attività                                                                   | Anno competenza entrata | Classif Bil Entrata | Tipo Finanziamento Entrata   | Struttura Amministrativa Entrata               | Capitolo/ Articolo Entrata | Valore Previsto Entrata | Anno Entrata Comp. Spesa | Anno competenza Spesa | Classif Bil Spesa | Tipo Finanziamento Spesa     | Struttura Amministrativa Spesa                 | Capitolo/ Articolo Spesa | Valore Previsto Spesa |  |
|------|----------------|-----------------|---------------------------------------------------------------------------------------------------------------------------------------------------------------------------------------------------------------|---------------------------------------------|-----------------------------|-------------------------|----------------------------|----------------------------------------------------------------------------|-------------------------|---------------------|------------------------------|------------------------------------------------|----------------------------|-------------------------|--------------------------|-----------------------|-------------------|------------------------------|------------------------------------------------|--------------------------|-----------------------|--|
| U    | VA - Valido    | 2020/139        | S.P. N. 122 DI VILLASTELLONE. COSTRUZIONE NUOVO PONTE SUL FIUME PO ALLA KM 1+200 IN COMUNE DI CARIGNANO.                                                                                                      | LLPP-Lavori - Area Lavori Pubblici - Lavori |                             | V04                     | PT 2021-2023               | QUADRO ECONOMICO 2021                                                      |                         |                     |                              |                                                |                            |                         | 2021                     | 2021                  | 10 - 1005 - 2     | TV - Trasferimento vincolato | UA3 - COORDINAMENT O VIABILITA' □ VIABILITA' 1 | 20812/0                  | 300.000,00            |  |
| U    | VA - Valido    | 2020/139        | S.P. N. 122 DI VILLASTELLONE. COSTRUZIONE NUOVO PONTE SUL FIUME PO ALLA KM 1+200 IN COMUNE DI CARIGNANO.                                                                                                      | LLPP-Lavori - Area Lavori Pubblici - Lavori | 16.800.000,00               | V04                     | PT 2021-2023               | QUADRO ECONOMICO 2022                                                      |                         |                     |                              |                                                |                            |                         | 2022                     | 2022                  | 10 - 1005 - 2     | TV - Trasferimento vincolato | UA3 - COORDINAMENT O VIABILITA' □ VIABILITA' 1 | 20812/0                  | 400.000,00            |  |
| U    | VA - Valido    | 2020/139        | S.P. N. 122 DI VILLASTELLONE. COSTRUZIONE NUOVO PONTE SUL FIUME PO ALLA KM 1+200 IN COMUNE DI CARIGNANO.                                                                                                      | LLPP-Lavori - Area Lavori Pubblici - Lavori |                             | V04                     | PT 2021-2023               | QUADRO ECONOMICO 2023                                                      |                         |                     |                              |                                                |                            |                         | 2023                     | 2023                  | 10 - 1005 - 2     | TV - Trasferimento vincolato | UA3 - COORDINAMENT O VIABILITA' □ VIABILITA' 1 | 20812/0                  | 8.400.000,00          |  |
| U    | VA - Valido    | 2020/139        | S.P. N. 122 DI VILLASTELLONE. COSTRUZIONE NUOVO PONTE SUL FIUME PO ALLA KM 1+200 IN COMUNE DI CARIGNANO.                                                                                                      | LLPP-Lavori - Area Lavori Pubblici - Lavori |                             | V04                     | PT 2021-2023               | QUADRO ECONOMICO 2024                                                      |                         |                     |                              |                                                |                            |                         | 2024                     | 2024                  | 10 - 1005 - 2     | TV - Trasferimento vincolato | UA3 - COORDINAMENT O VIABILITA' □ VIABILITA' 1 | 20812/0                  | 7.800.000,00          |  |
| E    | VA - Valido    | 2020/140        | S.P. N. 107 DI BRUSASCO. INTERVENTI DI MANUTENZIONE STRAORDINARIA PER IL RISANAMENTO STRUTTURALE CONSERVATIVO DEL PONTE SUL FIUME PO ALLA KM 5+200 IN COMUNE DI VERBURIA SAVOIA.                              | LLPP-Lavori - Area Lavori Pubblici - Lavori |                             | V03                     | PT 2021-2023               | AVANZO DI FONDI STATALI                                                    | 2020                    | 4 - 4020000         |                              |                                                |                            | 410.000,00              |                          |                       |                   |                              |                                                |                          |                       |  |
| E    | VA - Valido    | 2020/140        | S.P. N. 107 DI BRUSASCO. INTERVENTI DI MANUTENZIONE STRAORDINARIA PER IL RISANAMENTO STRUTTURALE CONSERVATIVO DEL PONTE SUL FIUME PO ALLA KM 5+200 IN COMUNE DI VERBURIA SAVOIA.                              | LLPP-Lavori - Area Lavori Pubblici - Lavori |                             | V03                     | PT 2021-2023               | Finanziamento ministero dei trasporti LEGGE 145/2018                       | 2022                    | 4 - 4020000         | TV - Trasferimento vincolato | UA3 - COORDINAMENT O VIABILITA' □ VIABILITA' 1 | 20749/0                    | 3.150.000,00            |                          |                       |                   |                              |                                                |                          |                       |  |
| E    | VA - Valido    | 2020/140        | S.P. N. 107 DI BRUSASCO. INTERVENTI DI MANUTENZIONE STRAORDINARIA PER IL RISANAMENTO STRUTTURALE CONSERVATIVO DEL PONTE SUL FIUME PO ALLA KM 5+200 IN COMUNE DI VERBURIA SAVOIA.                              | LLPP-Lavori - Area Lavori Pubblici - Lavori | 6.000.000,00                | V03                     | PT 2021-2023               | Finanziamento ministero dei trasporti LEGGE 145/2018                       | 2023                    | 4 - 4020000         | TV - Trasferimento vincolato | UA3 - COORDINAMENT O VIABILITA' □ VIABILITA' 1 | 20749/0                    | 2.430.000,00            |                          |                       |                   |                              |                                                |                          |                       |  |
| E    | VA - Valido    | 2020/140        | S.P. N. 107 DI BRUSASCO. INTERVENTI DI MANUTENZIONE STRAORDINARIA PER IL RISANAMENTO STRUTTURALE CONSERVATIVO DEL PONTE SUL FIUME PO ALLA KM 5+200 IN COMUNE DI VERBURIA SAVOIA.                              | LLPP-Lavori - Area Lavori Pubblici - Lavori |                             | V03                     | PT 2021-2023               | Finanziamento ministero dei trasporti LEGGE 145/2018 - avvio progettazione | 2021                    | 4 - 4020000         | TV - Trasferimento vincolato | UA3 - COORDINAMENT O VIABILITA' □ VIABILITA' 1 | 20749/0                    | 10.000,00               |                          |                       |                   |                              |                                                |                          |                       |  |
| U    | VA - Valido    | 2020/140        | S.P. N. 107 DI BRUSASCO. INTERVENTI DI MANUTENZIONE STRAORDINARIA PER IL RISANAMENTO STRUTTURALE CONSERVATIVO DEL PONTE SUL FIUME PO ALLA KM 5+200 IN COMUNE DI VERBURIA SAVOIA.                              | LLPP-Lavori - Area Lavori Pubblici - Lavori |                             | V03                     | PT 2021-2023               | QUADRO ECONOMICO 2021                                                      |                         |                     |                              |                                                |                            |                         | 2021                     | 2021                  | 10 - 1005 - 2     | TV - Trasferimento vincolato | UA3 - COORDINAMENT O VIABILITA' □ VIABILITA' 1 | 20812/0                  | 10.000,00             |  |
| U    | VA - Valido    | 2020/140        | S.P. N. 107 DI BRUSASCO. INTERVENTI DI MANUTENZIONE STRAORDINARIA PER IL RISANAMENTO STRUTTURALE CONSERVATIVO DEL PONTE SUL FIUME PO ALLA KM 5+200 IN COMUNE DI VERBURIA SAVOIA.                              | LLPP-Lavori - Area Lavori Pubblici - Lavori |                             | V03                     | PT 2021-2023               | QUADRO ECONOMICO 2022                                                      |                         |                     |                              |                                                |                            |                         | 2022                     | 2022                  | 10 - 1005 - 2     | TV - Trasferimento vincolato | UA3 - COORDINAMENT O VIABILITA' □ VIABILITA' 1 | 20812/0                  | 3.150.000,00          |  |
| U    | VA - Valido    | 2020/140        | S.P. N. 107 DI BRUSASCO. INTERVENTI DI MANUTENZIONE STRAORDINARIA PER IL RISANAMENTO STRUTTURALE CONSERVATIVO DEL PONTE SUL FIUME PO ALLA KM 5+200 IN COMUNE DI VERBURIA SAVOIA.                              | LLPP-Lavori - Area Lavori Pubblici - Lavori | 6.000.000,00                | V03                     | PT 2021-2023               | QUADRO ECONOMICO 2023                                                      |                         |                     |                              |                                                |                            |                         | 2023                     | 2023                  | 10 - 1005 - 2     | TV - Trasferimento vincolato | UA3 - COORDINAMENT O VIABILITA' □ VIABILITA' 1 | 20812/0                  | 2.430.000,00          |  |
| U    | VA - Valido    | 2020/140        | S.P. N. 107 DI BRUSASCO. INTERVENTI DI MANUTENZIONE STRAORDINARIA PER IL RISANAMENTO STRUTTURALE CONSERVATIVO DEL PONTE SUL FIUME PO ALLA KM 5+200 IN COMUNE DI VERBURIA SAVOIA.                              | LLPP-Lavori - Area Lavori Pubblici - Lavori |                             | V03                     | PT 2021-2023               | QUADRO ECONOMICO SPESA 2021 - AV                                           |                         |                     |                              |                                                |                            |                         | 2020                     | 2021                  | 10 - 1005 - 2     | AV - Avanzo                  | UA3 - COORDINAMENT O VIABILITA' □ VIABILITA' 1 | 21275/0                  | 410.000,00            |  |
| E    | VA - Valido    | 2020/141        | S.P. N. 31BIS DEL MONFERRATO. INTERVENTI DI MANUTENZIONE STRAORDINARIA PER IL RISANAMENTO STRUTTURALE CONSERVATIVO DEL PONTE SUL FIUME DORA BALTEA ALLA KM 9+800 IN LOCALITA SANTANNA IN COMUNE DI VEROLINGO. | LLPP-Lavori - Area Lavori Pubblici - Lavori | 3.500.000,00                | V02                     | PT 2021-2023               | Finanziamento ministero dei trasporti LEGGE 145/2018                       | 2022                    | 4 - 4020000         | TV - Trasferimento vincolato | UA3 - COORDINAMENT O VIABILITA' □ VIABILITA' 1 | 20749/0                    | 2.045.000,00            |                          |                       |                   |                              |                                                |                          |                       |  |
| E    | VA - Valido    | 2020/141        | S.P. N. 31BIS DEL MONFERRATO. INTERVENTI DI MANUTENZIONE STRAORDINARIA PER IL RISANAMENTO STRUTTURALE CONSERVATIVO DEL PONTE SUL FIUME DORA BALTEA ALLA KM 9+800 IN LOCALITA SANTANNA IN COMUNE DI VEROLINGO. | LLPP-Lavori - Area Lavori Pubblici - Lavori |                             | V02                     | PT 2021-2023               | Finanziamento ministero dei trasporti LEGGE 145/2018                       | 2023                    | 4 - 4020000         | TV - Trasferimento vincolato | UA3 - COORDINAMENT O VIABILITA' □ VIABILITA' 1 | 20749/0                    | 1.180.000,00            |                          |                       |                   |                              |                                                |                          |                       |  |
| E    | VA - Valido    | 2020/141        | S.P. N. 31BIS DEL MONFERRATO. INTERVENTI DI MANUTENZIONE STRAORDINARIA PER IL RISANAMENTO STRUTTURALE CONSERVATIVO DEL PONTE SUL FIUME DORA BALTEA ALLA KM 9+800 IN LOCALITA SANTANNA IN COMUNE DI VEROLINGO. | LLPP-Lavori - Area Lavori Pubblici - Lavori |                             | V02                     | PT 2021-2023               | Finanziamento ministero dei trasporti LEGGE 145/2018 - avvio progettazione | 2021                    | 4 - 4020000         | TV - Trasferimento vincolato | UA3 - COORDINAMENT O VIABILITA' □ VIABILITA' 1 | 20749/0                    | 275.000,00              |                          |                       |                   |                              |                                                |                          |                       |  |
| U    | VA - Valido    | 2020/141        | S.P. N. 31BIS DEL MONFERRATO. INTERVENTI DI MANUTENZIONE STRAORDINARIA PER IL RISANAMENTO STRUTTURALE CONSERVATIVO DEL PONTE SUL FIUME DORA BALTEA ALLA KM 9+800 IN LOCALITA SANTANNA IN COMUNE DI VEROLINGO. | LLPP-Lavori - Area Lavori Pubblici - Lavori | 3.500.000,00                | V02                     | PT 2021-2023               | QUADRO ECONOMICO 2021                                                      |                         |                     |                              |                                                |                            |                         | 2021                     | 2021                  | 10 - 1005 - 2     | TV - Trasferimento vincolato | UA3 - COORDINAMENT O VIABILITA' □ VIABILITA' 1 | 20812/0                  | 275.000,00            |  |
| U    | VA - Valido    | 2020/141        | S.P. N. 31BIS DEL MONFERRATO. INTERVENTI DI MANUTENZIONE STRAORDINARIA PER IL RISANAMENTO STRUTTURALE CONSERVATIVO DEL PONTE SUL FIUME DORA BALTEA ALLA KM 9+800 IN LOCALITA SANTANNA IN COMUNE DI VEROLINGO. | LLPP-Lavori - Area Lavori Pubblici - Lavori |                             | V02                     | PT 2021-2023               | QUADRO ECONOMICO 2022                                                      |                         |                     |                              |                                                |                            |                         | 2022                     | 2022                  | 10 - 1005 - 2     | TV - Trasferimento vincolato | UA3 - COORDINAMENT O VIABILITA' □ VIABILITA' 1 | 20812/0                  | 2.045.000,00          |  |

| Tipo | Stato Progetto | Codice Progetto | Descrizione Progetto                                                                                                                                                                                                   | Ambito Programma                            | Valore Complessivo Progetto | Versione CronoProgramma | Descrizione CronoProgramma | Attività                                                                   | Anno competenza entrata | Classif Bil Entrata | Tipo Finanziamento Entrata   | Struttura Amministrativa Entrata | Capitolo/ Articolo Entrata | Valore Previsto Entrata | Anno Entrata Comp. Spesa | Anno competenza Spesa | Classif Bil Spesa | Tipo Finanziamento Spesa     | Struttura Amministrativa Spesa   | Capitolo/ Articolo Spesa | Valore Previsto Spesa |  |
|------|----------------|-----------------|------------------------------------------------------------------------------------------------------------------------------------------------------------------------------------------------------------------------|---------------------------------------------|-----------------------------|-------------------------|----------------------------|----------------------------------------------------------------------------|-------------------------|---------------------|------------------------------|----------------------------------|----------------------------|-------------------------|--------------------------|-----------------------|-------------------|------------------------------|----------------------------------|--------------------------|-----------------------|--|
| U    | VA - Valido    | 2020/141        | S.P. N. 31815 DEL MONFERRATO INTERVENTI DI MANUTENZIONE STRAORDINARIA PER IL RISANAMENTO STRUTTURALE CONSERVATIVO DEL PONTE SUL FIUME DORA BALTEA ALLA KM 9400 IN LOCALITA' SANT'ANNA IN COMUNE DI VEROLINGO           | LLPP-Lavori - Area Lavori Pubblici - Lavori |                             | V02                     | PT 2021-2023               | QUADRO ECONOMICO 2023                                                      |                         |                     |                              |                                  |                            |                         | 2023                     | 2023                  | 10 - 1005 - 2     | TV - Trasferimento vincolato | UA3 - COORDINAMENTO VIABILITA' 1 | 20812/0                  | 1.180.000,00          |  |
| E    | VA - Valido    | 2020/142        | S.P. N. 2302 DEL SESTRIERE INTERVENTI DI MANUTENZIONE STRAORDINARIA PER IL CONSOLIDAMENTO STRUTTURALE E DI DIFESA IDRAULICA DELLE FONDAZIONI DEL PONTE SUL TORRENTE CHISONE ALLA KM 4+500 IN COMUNE DI INVERSO PINASCA | LLPP-Lavori - Area Lavori Pubblici - Lavori |                             | V04                     | PT 2021-2023               | AVANZO DA Finanziamento ministero dei trasporti LEGGE 145/2018             | 2021                    |                     |                              | UA4 - VIABILITA' 2               |                            | 195.067,00              |                          |                       |                   |                              |                                  |                          |                       |  |
| E    | VA - Valido    | 2020/142        | S.P. N. 2302 DEL SESTRIERE INTERVENTI DI MANUTENZIONE STRAORDINARIA PER IL CONSOLIDAMENTO STRUTTURALE E DI DIFESA IDRAULICA DELLE FONDAZIONI DEL PONTE SUL TORRENTE CHISONE ALLA KM 4+500 IN COMUNE DI INVERSO PINASCA | LLPP-Lavori - Area Lavori Pubblici - Lavori |                             | V04                     | PT 2021-2023               | Finanziamento ministero dei trasporti LEGGE 145/2018                       | 2021                    | 4 - 4020000         | TV - Trasferimento vincolato | UA4 - VIABILITA' 2               | 20750/0                    | 10.000,00               |                          |                       |                   |                              |                                  |                          |                       |  |
| E    | VA - Valido    | 2020/142        | S.P. N. 2302 DEL SESTRIERE INTERVENTI DI MANUTENZIONE STRAORDINARIA PER IL CONSOLIDAMENTO STRUTTURALE E DI DIFESA IDRAULICA DELLE FONDAZIONI DEL PONTE SUL TORRENTE CHISONE ALLA KM 4+500 IN COMUNE DI INVERSO PINASCA | LLPP-Lavori - Area Lavori Pubblici - Lavori |                             | V04                     | PT 2021-2023               | Finanziamento ministero dei trasporti LEGGE 145/2018                       | 2022                    | 4 - 4020000         | TV - Trasferimento vincolato | UA4 - VIABILITA' 2               | 20750/0                    | 550.000,00              |                          |                       |                   |                              |                                  |                          |                       |  |
| E    | VA - Valido    | 2020/142        | S.P. N. 2302 DEL SESTRIERE INTERVENTI DI MANUTENZIONE STRAORDINARIA PER IL CONSOLIDAMENTO STRUTTURALE E DI DIFESA IDRAULICA DELLE FONDAZIONI DEL PONTE SUL TORRENTE CHISONE ALLA KM 4+500 IN COMUNE DI INVERSO PINASCA | LLPP-Lavori - Area Lavori Pubblici - Lavori | 800.000,00                  | V04                     | PT 2021-2023               | Finanziamento ministero dei trasporti LEGGE 145/2018 - Avvio progettazione | 2020                    | 4 - 4020000         | TV - Trasferimento vincolato | UA4 - VIABILITA' 2               | 20750/0                    | 44.933,00               |                          |                       |                   |                              |                                  |                          |                       |  |
| U    | VA - Valido    | 2020/142        | S.P. N. 2302 DEL SESTRIERE INTERVENTI DI MANUTENZIONE STRAORDINARIA PER IL CONSOLIDAMENTO STRUTTURALE E DI DIFESA IDRAULICA DELLE FONDAZIONI DEL PONTE SUL TORRENTE CHISONE ALLA KM 4+500 IN COMUNE DI INVERSO PINASCA | LLPP-Lavori - Area Lavori Pubblici - Lavori |                             | V04                     | PT 2021-2023               | AVANZO                                                                     |                         |                     |                              |                                  |                            |                         | 2021                     | 2021                  | 10 - 1005 - 2     | AV - Avanzo                  | UA4 - VIABILITA' 2               | 21283/0                  | 195.067,00            |  |
| U    | VA - Valido    | 2020/142        | S.P. N. 2302 DEL SESTRIERE INTERVENTI DI MANUTENZIONE STRAORDINARIA PER IL CONSOLIDAMENTO STRUTTURALE E DI DIFESA IDRAULICA DELLE FONDAZIONI DEL PONTE SUL TORRENTE CHISONE ALLA KM 4+500 IN COMUNE DI INVERSO PINASCA | LLPP-Lavori - Area Lavori Pubblici - Lavori |                             | V04                     | PT 2021-2023               | QUADRO ECONOMICO 2021                                                      |                         |                     |                              |                                  |                            |                         | 2020                     | 2021                  | 10 - 1005 - 2     | TV - Trasferimento vincolato | UA4 - VIABILITA' 2               | 20814/0                  | 44.933,00             |  |
| U    | VA - Valido    | 2020/142        | S.P. N. 2302 DEL SESTRIERE INTERVENTI DI MANUTENZIONE STRAORDINARIA PER IL CONSOLIDAMENTO STRUTTURALE E DI DIFESA IDRAULICA DELLE FONDAZIONI DEL PONTE SUL TORRENTE CHISONE ALLA KM 4+500 IN COMUNE DI INVERSO PINASCA | LLPP-Lavori - Area Lavori Pubblici - Lavori |                             | V04                     | PT 2021-2023               | QUADRO ECONOMICO 2021                                                      |                         |                     |                              |                                  |                            |                         | 2021                     | 2021                  | 10 - 1005 - 2     | TV - Trasferimento vincolato | UA4 - VIABILITA' 2               | 20814/0                  | 10.000,00             |  |
| U    | VA - Valido    | 2020/142        | S.P. N. 2302 DEL SESTRIERE INTERVENTI DI MANUTENZIONE STRAORDINARIA PER IL CONSOLIDAMENTO STRUTTURALE E DI DIFESA IDRAULICA DELLE FONDAZIONI DEL PONTE SUL TORRENTE CHISONE ALLA KM 4+500 IN COMUNE DI INVERSO PINASCA | LLPP-Lavori - Area Lavori Pubblici - Lavori | 800.000,00                  | V04                     | PT 2021-2023               | QUADRO ECONOMICO 2022                                                      |                         |                     |                              |                                  |                            |                         | 2022                     | 2022                  | 10 - 1005 - 2     | TV - Trasferimento vincolato | UA4 - VIABILITA' 2               | 20814/0                  | 550.000,00            |  |
| E    | VA - Valido    | 2020/143        | S.P. N. 139 DI VILLAFRANCA INTERVENTI DI MANUTENZIONE STRAORDINARIA PER IL RISANAMENTO STRUTTURALE CONSERVATIVO DEL PONTE SUL TORRENTE PELLICE ALLA KM 22+500 IN COMUNE DI VILLAFRANCA P.TE                            | LLPP-Lavori - Area Lavori Pubblici - Lavori |                             | V02                     | PT 2021-2023               | Finanziamento ministero dei trasporti LEGGE 145/2018 -                     | 2021                    | 4 - 4020000         | TV - Trasferimento vincolato | UA4 - VIABILITA' 2               | 20750/0                    | 190.000,00              |                          |                       |                   |                              |                                  |                          |                       |  |
| E    | VA - Valido    | 2020/143        | S.P. N. 139 DI VILLAFRANCA INTERVENTI DI MANUTENZIONE STRAORDINARIA PER IL RISANAMENTO STRUTTURALE CONSERVATIVO DEL PONTE SUL TORRENTE PELLICE ALLA KM 22+500 IN COMUNE DI VILLAFRANCA P.TE                            | LLPP-Lavori - Area Lavori Pubblici - Lavori | 2.500.000,00                | V02                     | PT 2021-2023               | Finanziamento ministero dei trasporti LEGGE 145/2018 -                     | 2022                    | 4 - 4020000         | TV - Trasferimento vincolato | UA4 - VIABILITA' 2               | 20750/0                    | 1.070.000,00            |                          |                       |                   |                              |                                  |                          |                       |  |
| E    | VA - Valido    | 2020/143        | S.P. N. 139 DI VILLAFRANCA INTERVENTI DI MANUTENZIONE STRAORDINARIA PER IL RISANAMENTO STRUTTURALE CONSERVATIVO DEL PONTE SUL TORRENTE PELLICE ALLA KM 22+500 IN COMUNE DI VILLAFRANCA P.TE                            | LLPP-Lavori - Area Lavori Pubblici - Lavori |                             | V02                     | PT 2021-2023               | Finanziamento ministero dei trasporti LEGGE 145/2018 -                     | 2023                    | 4 - 4020000         | TV - Trasferimento vincolato | UA4 - VIABILITA' 2               | 20750/0                    | 1.200.000,00            |                          |                       |                   |                              |                                  |                          |                       |  |
| E    | VA - Valido    | 2020/143        | S.P. N. 139 DI VILLAFRANCA INTERVENTI DI MANUTENZIONE STRAORDINARIA PER IL RISANAMENTO STRUTTURALE CONSERVATIVO DEL PONTE SUL TORRENTE PELLICE ALLA KM 22+500 IN COMUNE DI VILLAFRANCA P.TE                            | LLPP-Lavori - Area Lavori Pubblici - Lavori |                             | V02                     | PT 2021-2023               | Finanziamento ministero dei trasporti LEGGE 145/2018 - AVVIO PROGETTAZIONE | 2021                    | 4 - 4020000         | TV - Trasferimento vincolato | UA4 - VIABILITA' 2               | 20750/0                    | 40.000,00               |                          |                       |                   |                              |                                  |                          |                       |  |

| Tipo | Stato Progetto | Codice Progetto | Descrizione Progetto                                                                                                                                                                         | Ambito Programma                            | Valore Complessivo Progetto | Versione CronoProgramma | Descrizione CronoProgramma | Attività                                                                   | Anno competenza entrata | Classif Bil Entrata | Tipo Finanziamento Entrata   | Struttura Amministrativa Entrata               | Capitolo/ Articolo Entrata | Valore Previsto Entrata | Anno Entrata Comp. Spesa | Anno competenza Spesa | Classif Bil Spesa | Tipo Finanziamento Spesa     | Struttura Amministrativa Spesa                 | Capitolo/ Articolo Spesa | Valore Previsto Spesa |  |
|------|----------------|-----------------|----------------------------------------------------------------------------------------------------------------------------------------------------------------------------------------------|---------------------------------------------|-----------------------------|-------------------------|----------------------------|----------------------------------------------------------------------------|-------------------------|---------------------|------------------------------|------------------------------------------------|----------------------------|-------------------------|--------------------------|-----------------------|-------------------|------------------------------|------------------------------------------------|--------------------------|-----------------------|--|
| U    | VA - Valido    | 2020/143        | S.P. N. 139 DI VILLAFRANCA INTERVENTI DI MANUTENZIONE STRAORDINARIA PER IL RISANAMENTO STRUTTURALE CONSERVATIVO DEL PONTE SUL TORRENTE PELLICE ALLA KM 22+500 IN COMUNE DI VILLAFRANCA P.TE  | LLPP-Lavori - Area Lavori Pubblici - Lavori |                             | V02                     | PT 2021-2023               | QUADRO ECONOMICO 2021                                                      |                         |                     |                              |                                                |                            |                         | 2021                     | 2021                  | 10 - 1005 - 2     | TV - Trasferimento vincolato | UA4 - VIABILITA' 2                             | 20814/0                  | 230.000,00            |  |
| U    | VA - Valido    | 2020/143        | S.P. N. 139 DI VILLAFRANCA INTERVENTI DI MANUTENZIONE STRAORDINARIA PER IL RISANAMENTO STRUTTURALE CONSERVATIVO DEL PONTE SUL TORRENTE PELLICE ALLA KM 22+500 IN COMUNE DI VILLAFRANCA P.TE  | LLPP-Lavori - Area Lavori Pubblici - Lavori | 2.500.000,00                | V02                     | PT 2021-2023               | QUADRO ECONOMICO 2022                                                      |                         |                     |                              |                                                |                            |                         | 2022                     | 2022                  | 10 - 1005 - 2     | TV - Trasferimento vincolato | UA4 - VIABILITA' 2                             | 20814/0                  | 1.070.000,00          |  |
| U    | VA - Valido    | 2020/143        | S.P. N. 139 DI VILLAFRANCA INTERVENTI DI MANUTENZIONE STRAORDINARIA PER IL RISANAMENTO STRUTTURALE CONSERVATIVO DEL PONTE SUL TORRENTE PELLICE ALLA KM 22+500 IN COMUNE DI VILLAFRANCA P.TE  | LLPP-Lavori - Area Lavori Pubblici - Lavori |                             | V02                     | PT 2021-2023               | QUADRO ECONOMICO 2023                                                      |                         |                     |                              |                                                |                            |                         | 2023                     | 2023                  | 10 - 1005 - 2     | TV - Trasferimento vincolato | UA4 - VIABILITA' 2                             | 20814/0                  | 1.200.000,00          |  |
| E    | VA - Valido    | 2020/144        | S.P. N. 724 DI VILLANOVA CANAVESE INTERVENTI DI MANUTENZIONE STRAORDINARIA PER IL RIPRISTINO STRUTTURALE DEL PONTE SUL TORRENTE STURA DI LANZO ALLA KM 1+500 IN COMUNE DI VILLANOVA CANAVESE | LLPP-Lavori - Area Lavori Pubblici - Lavori |                             | V02                     | PT 2021-2023               | Finanziamento ministero dei trasporti LEGGE 145/2018                       | 2021                    | 4 - 4020000         | TV - Trasferimento vincolato | UA3 - COORDINAMENT O VIABILITA' □ VIABILITA' 1 | 20749/0                    | 50.000,00               |                          |                       |                   |                              |                                                |                          |                       |  |
| E    | VA - Valido    | 2020/144        | S.P. N. 724 DI VILLANOVA CANAVESE INTERVENTI DI MANUTENZIONE STRAORDINARIA PER IL RIPRISTINO STRUTTURALE DEL PONTE SUL TORRENTE STURA DI LANZO ALLA KM 1+500 IN COMUNE DI VILLANOVA CANAVESE | LLPP-Lavori - Area Lavori Pubblici - Lavori |                             | V02                     | PT 2021-2023               | Finanziamento ministero dei trasporti LEGGE 145/2018                       | 2022                    | 4 - 4020000         | TV - Trasferimento vincolato | UA3 - COORDINAMENT O VIABILITA' □ VIABILITA' 1 | 20749/0                    | 1.050.000,00            |                          |                       |                   |                              |                                                |                          |                       |  |
| E    | VA - Valido    | 2020/144        | S.P. N. 724 DI VILLANOVA CANAVESE INTERVENTI DI MANUTENZIONE STRAORDINARIA PER IL RIPRISTINO STRUTTURALE DEL PONTE SUL TORRENTE STURA DI LANZO ALLA KM 1+500 IN COMUNE DI VILLANOVA CANAVESE | LLPP-Lavori - Area Lavori Pubblici - Lavori | 1.500.000,00                | V02                     | PT 2021-2023               | Finanziamento ministero dei trasporti LEGGE 145/2018                       | 2023                    | 4 - 4020000         | TV - Trasferimento vincolato | UA3 - COORDINAMENT O VIABILITA' □ VIABILITA' 1 | 20749/0                    | 250.000,00              |                          |                       |                   |                              |                                                |                          |                       |  |
| E    | VA - Valido    | 2020/144        | S.P. N. 724 DI VILLANOVA CANAVESE INTERVENTI DI MANUTENZIONE STRAORDINARIA PER IL RIPRISTINO STRUTTURALE DEL PONTE SUL TORRENTE STURA DI LANZO ALLA KM 1+500 IN COMUNE DI VILLANOVA CANAVESE | LLPP-Lavori - Area Lavori Pubblici - Lavori |                             | V02                     | PT 2021-2023               | Finanziamento ministero dei trasporti LEGGE 145/2018 - avvio progettazione | 2021                    | 4 - 4020000         | TV - Trasferimento vincolato | UA3 - COORDINAMENT O VIABILITA' □ VIABILITA' 1 | 20749/0                    | 150.000,00              |                          |                       |                   |                              |                                                |                          |                       |  |
| U    | VA - Valido    | 2020/144        | S.P. N. 724 DI VILLANOVA CANAVESE INTERVENTI DI MANUTENZIONE STRAORDINARIA PER IL RIPRISTINO STRUTTURALE DEL PONTE SUL TORRENTE STURA DI LANZO ALLA KM 1+500 IN COMUNE DI VILLANOVA CANAVESE | LLPP-Lavori - Area Lavori Pubblici - Lavori | 1.500.000,00                | V02                     | PT 2021-2023               | QUADRO ECONOMICO 2021                                                      |                         |                     |                              |                                                |                            |                         | 2021                     | 2021                  | 10 - 1005 - 2     | TV - Trasferimento vincolato | UA3 - COORDINAMENT O VIABILITA' □ VIABILITA' 1 | 20812/0                  | 200.000,00            |  |
| U    | VA - Valido    | 2020/144        | S.P. N. 724 DI VILLANOVA CANAVESE INTERVENTI DI MANUTENZIONE STRAORDINARIA PER IL RIPRISTINO STRUTTURALE DEL PONTE SUL TORRENTE STURA DI LANZO ALLA KM 1+500 IN COMUNE DI VILLANOVA CANAVESE | LLPP-Lavori - Area Lavori Pubblici - Lavori |                             | V02                     | PT 2021-2023               | QUADRO ECONOMICO 2022                                                      |                         |                     |                              |                                                |                            |                         | 2022                     | 2022                  | 10 - 1005 - 2     | TV - Trasferimento vincolato | UA3 - COORDINAMENT O VIABILITA' □ VIABILITA' 1 | 20812/0                  | 1.050.000,00          |  |
| U    | VA - Valido    | 2020/144        | S.P. N. 724 DI VILLANOVA CANAVESE INTERVENTI DI MANUTENZIONE STRAORDINARIA PER IL RIPRISTINO STRUTTURALE DEL PONTE SUL TORRENTE STURA DI LANZO ALLA KM 1+500 IN COMUNE DI VILLANOVA CANAVESE | LLPP-Lavori - Area Lavori Pubblici - Lavori |                             | V02                     | PT 2021-2023               | QUADRO ECONOMICO 2023                                                      |                         |                     |                              |                                                |                            |                         | 2023                     | 2023                  | 10 - 1005 - 2     | TV - Trasferimento vincolato | UA3 - COORDINAMENT O VIABILITA' □ VIABILITA' 1 | 20812/0                  | 250.000,00            |  |
| E    | VA - Valido    | 2020/145        | S.P. N. 565 PEDEMONTANA COSTRUZIONE NUOVO PONTE ALLA KM 9+400 IN LOCALITA' PONTE PRETI SUL TORRENTE CHUSSELLA NEI COMUNI DI BALDISSERO CANAVESE E STRAMBINELLO                               | LLPP-Lavori - Area Lavori Pubblici - Lavori |                             | V04                     | PT 2021-2023               | Finanziamento ministero dei trasporti LEGGE 145/2018                       | 2021                    | 4 - 4020000         | TV - Trasferimento vincolato | UA3 - COORDINAMENT O VIABILITA' □ VIABILITA' 1 | 20749/0                    | 40.000,00               |                          |                       |                   |                              |                                                |                          |                       |  |
| E    | VA - Valido    | 2020/145        | S.P. N. 565 PEDEMONTANA COSTRUZIONE NUOVO PONTE ALLA KM 9+400 IN LOCALITA' PONTE PRETI SUL TORRENTE CHUSSELLA NEI COMUNI DI BALDISSERO CANAVESE E STRAMBINELLO                               | LLPP-Lavori - Area Lavori Pubblici - Lavori |                             | V04                     | PT 2021-2023               | Finanziamento ministero dei trasporti LEGGE 145/2018                       | 2022                    | 4 - 4020000         | TV - Trasferimento vincolato | UA3 - COORDINAMENT O VIABILITA' □ VIABILITA' 1 | 20749/0                    | 400.000,00              |                          |                       |                   |                              |                                                |                          |                       |  |
| E    | VA - Valido    | 2020/145        | S.P. N. 565 PEDEMONTANA COSTRUZIONE NUOVO PONTE ALLA KM 9+400 IN LOCALITA' PONTE PRETI SUL TORRENTE CHUSSELLA NEI COMUNI DI BALDISSERO CANAVESE E STRAMBINELLO                               | LLPP-Lavori - Area Lavori Pubblici - Lavori |                             | V04                     | PT 2021-2023               | Finanziamento ministero dei trasporti LEGGE 145/2018                       | 2023                    | 4 - 4020000         | TV - Trasferimento vincolato | UA3 - COORDINAMENT O VIABILITA' □ VIABILITA' 1 | 20749/0                    | 9.750.000,00            |                          |                       |                   |                              |                                                |                          |                       |  |
| E    | VA - Valido    | 2020/145        | S.P. N. 565 PEDEMONTANA COSTRUZIONE NUOVO PONTE ALLA KM 9+400 IN LOCALITA' PONTE PRETI SUL TORRENTE CHUSSELLA NEI COMUNI DI BALDISSERO CANAVESE E STRAMBINELLO                               | LLPP-Lavori - Area Lavori Pubblici - Lavori | 19.500.000,00               | V04                     | PT 2021-2023               | Finanziamento ministero dei trasporti LEGGE 145/2018                       | 2024                    | 4 - 4020000         | TV - Trasferimento vincolato | UA3 - COORDINAMENT O VIABILITA' □ VIABILITA' 1 | 20749/0                    | 8.950.000,00            |                          |                       |                   |                              |                                                |                          |                       |  |

| Tipo | Stato Progetto | Codice Progetto | Descrizione Progetto                                                                                                                                                                                              | Ambito Programma                            | Valore Complessivo Progetto | Versione CronoProgramma | Descrizione CronoProgramma | Attività                                                                   | Anno competenza entrata | Classif Bil Entrata | Tipo Finanziamento Entrata   | Struttura Amministrativa Entrata               | Capitolo/ Articolo Entrata | Valore Previsto Entrata | Anno Entrata Comp. Spesa | Anno competenza Spesa | Classif Bil Spesa | Tipo Finanziamento Spesa     | Struttura Amministrativa Spesa                 | Capitolo/ Articolo Spesa | Valore Previsto Spesa |
|------|----------------|-----------------|-------------------------------------------------------------------------------------------------------------------------------------------------------------------------------------------------------------------|---------------------------------------------|-----------------------------|-------------------------|----------------------------|----------------------------------------------------------------------------|-------------------------|---------------------|------------------------------|------------------------------------------------|----------------------------|-------------------------|--------------------------|-----------------------|-------------------|------------------------------|------------------------------------------------|--------------------------|-----------------------|
| E    | VA - Valido    | 2020/145        | S.P. N. 565 PEDEMONTANA COSTRUZIONE NUOVO PONTE ALLA KM 9+400 IN LOCALITÀ PONTE PRETI SUL TORRENTE CHIUSSELLA NEI COMUNI DI BALDISSERO CANAVESE E STRAMBINELLO.                                                   | LLPP-Lavori - Area Lavori Pubblici - Lavori |                             | V04                     | PT 2021-2023               | Finanziamento ministero dei trasporti LEGGE 145/2018 - avvio progettazione | 2020                    | 4 - 4020000         | TV - Trasferimento vincolato | UA3 - COORDINAMENT O VIABILITA' □ VIABILITA' 1 | 20749/0                    | 100.000,00              |                          |                       |                   |                              |                                                |                          |                       |
| E    | VA - Valido    | 2020/145        | S.P. N. 565 PEDEMONTANA COSTRUZIONE NUOVO PONTE ALLA KM 9+400 IN LOCALITÀ PONTE PRETI SUL TORRENTE CHIUSSELLA NEI COMUNI DI BALDISSERO CANAVESE E STRAMBINELLO.                                                   | LLPP-Lavori - Area Lavori Pubblici - Lavori |                             | V04                     | PT 2021-2023               | Finanziamento ministero dei trasporti LEGGE 145/2018 - avvio progettazione | 2021                    | 4 - 4020000         | TV - Trasferimento vincolato | UA3 - COORDINAMENT O VIABILITA' □ VIABILITA' 1 | 20749/0                    | 260.000,00              |                          |                       |                   |                              |                                                |                          |                       |
| U    | VA - Valido    | 2020/145        | S.P. N. 565 PEDEMONTANA COSTRUZIONE NUOVO PONTE ALLA KM 9+400 IN LOCALITÀ PONTE PRETI SUL TORRENTE CHIUSSELLA NEI COMUNI DI BALDISSERO CANAVESE E STRAMBINELLO.                                                   | LLPP-Lavori - Area Lavori Pubblici - Lavori |                             | V04                     | PT 2021-2023               | QUADRO ECONOMICO 2021                                                      |                         |                     |                              |                                                |                            |                         | 2020                     | 2021                  | 10 - 1005 - 2     | TV - Trasferimento vincolato | UA3 - COORDINAMENT O VIABILITA' □ VIABILITA' 1 | 20812/0                  | 42.904,00             |
| U    | VA - Valido    | 2020/145        | S.P. N. 565 PEDEMONTANA COSTRUZIONE NUOVO PONTE ALLA KM 9+400 IN LOCALITÀ PONTE PRETI SUL TORRENTE CHIUSSELLA NEI COMUNI DI BALDISSERO CANAVESE E STRAMBINELLO.                                                   | LLPP-Lavori - Area Lavori Pubblici - Lavori |                             | V04                     | PT 2021-2023               | QUADRO ECONOMICO 2021                                                      |                         |                     |                              |                                                |                            |                         | 2020                     | 2021                  | 10 - 1005 - 2     | TV - Trasferimento vincolato | UA3 - COORDINAMENT O VIABILITA' □ VIABILITA' 1 | 20813/0                  | 57.096,00             |
| U    | VA - Valido    | 2020/145        | S.P. N. 565 PEDEMONTANA COSTRUZIONE NUOVO PONTE ALLA KM 9+400 IN LOCALITÀ PONTE PRETI SUL TORRENTE CHIUSSELLA NEI COMUNI DI BALDISSERO CANAVESE E STRAMBINELLO.                                                   | LLPP-Lavori - Area Lavori Pubblici - Lavori |                             | V04                     | PT 2021-2023               | QUADRO ECONOMICO 2021                                                      |                         |                     |                              |                                                |                            |                         | 2021                     | 2021                  | 10 - 1005 - 2     | TV - Trasferimento vincolato | UA3 - COORDINAMENT O VIABILITA' □ VIABILITA' 1 | 20812/0                  | 300.000,00            |
| U    | VA - Valido    | 2020/145        | S.P. N. 565 PEDEMONTANA COSTRUZIONE NUOVO PONTE ALLA KM 9+400 IN LOCALITÀ PONTE PRETI SUL TORRENTE CHIUSSELLA NEI COMUNI DI BALDISSERO CANAVESE E STRAMBINELLO.                                                   | LLPP-Lavori - Area Lavori Pubblici - Lavori |                             | V04                     | PT 2021-2023               | QUADRO ECONOMICO 2022                                                      |                         |                     |                              |                                                |                            |                         | 2022                     | 2022                  | 10 - 1005 - 2     | TV - Trasferimento vincolato | UA3 - COORDINAMENT O VIABILITA' □ VIABILITA' 1 | 20812/0                  | 400.000,00            |
| U    | VA - Valido    | 2020/145        | S.P. N. 565 PEDEMONTANA COSTRUZIONE NUOVO PONTE ALLA KM 9+400 IN LOCALITÀ PONTE PRETI SUL TORRENTE CHIUSSELLA NEI COMUNI DI BALDISSERO CANAVESE E STRAMBINELLO.                                                   | LLPP-Lavori - Area Lavori Pubblici - Lavori |                             | V04                     | PT 2021-2023               | QUADRO ECONOMICO 2023                                                      |                         |                     |                              |                                                |                            |                         | 2023                     | 2023                  | 10 - 1005 - 2     | TV - Trasferimento vincolato | UA3 - COORDINAMENT O VIABILITA' □ VIABILITA' 1 | 20812/0                  | 9.750.000,00          |
| U    | VA - Valido    | 2020/145        | S.P. N. 565 PEDEMONTANA COSTRUZIONE NUOVO PONTE ALLA KM 9+400 IN LOCALITÀ PONTE PRETI SUL TORRENTE CHIUSSELLA NEI COMUNI DI BALDISSERO CANAVESE E STRAMBINELLO.                                                   | LLPP-Lavori - Area Lavori Pubblici - Lavori | 19.500.000,00               | V04                     | PT 2021-2023               | QUADRO ECONOMICO 2024                                                      |                         |                     |                              |                                                |                            |                         | 2024                     | 2024                  | 10 - 1005 - 2     | TV - Trasferimento vincolato | UA3 - COORDINAMENT O VIABILITA' □ VIABILITA' 1 | 20812/0                  | 8.950.000,00          |
| E    | VA - Valido    | 2020/213        | INTERVENTI DI COMPENSAZIONE AMBIENTALE DEL TERMOVALORIZZATORE DEL GERBIDO - SP 174 DI BORGARETTO VIA SAN LUIGI. REALIZZAZIONE DI ROTATORIA ALL'INTERSEZIONE CON STRADA BEINASCO □ RIVALTA IN COMUNE DI ORBASSANO. | LLPP-Lavori - Area Lavori Pubblici - Lavori | 300.000,00                  | V02                     | PT 2021-2023               | FINANZIAMENTO REGIONALE                                                    | 2021                    | 4 - 4020000         | FR - Fin. regione piemonte   | UA4 - VIABILITA' 2                             | 20670/0                    | 270.000,00              |                          |                       |                   |                              |                                                |                          |                       |
| E    | VA - Valido    | 2020/213        | INTERVENTI DI COMPENSAZIONE AMBIENTALE DEL TERMOVALORIZZATORE DEL GERBIDO - SP 174 DI BORGARETTO VIA SAN LUIGI. REALIZZAZIONE DI ROTATORIA ALL'INTERSEZIONE CON STRADA BEINASCO □ RIVALTA IN COMUNE DI ORBASSANO. | LLPP-Lavori - Area Lavori Pubblici - Lavori |                             | V02                     | PT 2021-2023               | FINANZIAMENTO REGIONALE                                                    | 2022                    | 4 - 4020000         | FR - Fin. regione piemonte   | UA4 - VIABILITA' 2                             | 20670/0                    | 30.000,00               |                          |                       |                   |                              |                                                |                          |                       |
| U    | VA - Valido    | 2020/213        | INTERVENTI DI COMPENSAZIONE AMBIENTALE DEL TERMOVALORIZZATORE DEL GERBIDO - SP 174 DI BORGARETTO VIA SAN LUIGI. REALIZZAZIONE DI ROTATORIA ALL'INTERSEZIONE CON STRADA BEINASCO □ RIVALTA IN COMUNE DI ORBASSANO. | LLPP-Lavori - Area Lavori Pubblici - Lavori |                             | V02                     | PT 2021-2023               | SPESA 2021                                                                 |                         |                     |                              |                                                |                            |                         | 2021                     | 2021                  | 10 - 1005 - 2     | FR - Fin. regione piemonte   | UA4 - VIABILITA' 2                             | 20673/0                  | 260.000,00            |
| U    | VA - Valido    | 2020/213        | INTERVENTI DI COMPENSAZIONE AMBIENTALE DEL TERMOVALORIZZATORE DEL GERBIDO - SP 174 DI BORGARETTO VIA SAN LUIGI. REALIZZAZIONE DI ROTATORIA ALL'INTERSEZIONE CON STRADA BEINASCO □ RIVALTA IN COMUNE DI ORBASSANO. | LLPP-Lavori - Area Lavori Pubblici - Lavori | 300.000,00                  | V02                     | PT 2021-2023               | SPESA 2022                                                                 |                         |                     |                              |                                                |                            |                         | 2021                     | 2022                  | 10 - 1005 - 2     | FR - Fin. regione piemonte   | UA4 - VIABILITA' 2                             | 20673/0                  | 10.000,00             |
| U    | VA - Valido    | 2020/213        | INTERVENTI DI COMPENSAZIONE AMBIENTALE DEL TERMOVALORIZZATORE DEL GERBIDO - SP 174 DI BORGARETTO VIA SAN LUIGI. REALIZZAZIONE DI ROTATORIA ALL'INTERSEZIONE CON STRADA BEINASCO □ RIVALTA IN COMUNE DI ORBASSANO. | LLPP-Lavori - Area Lavori Pubblici - Lavori |                             | V02                     | PT 2021-2023               | SPESA 2022                                                                 |                         |                     |                              |                                                |                            |                         | 2022                     | 2022                  | 10 - 1005 - 2     | FR - Fin. regione piemonte   | UA4 - VIABILITA' 2                             | 20673/0                  | 30.000,00             |
| E    | VA - Valido    | 2020/214        | I.I.S. CURIE-VITTORINI, GRUGLIASCO. INTERVENTI DI RIQUALIFICAZIONE ENERGETICA                                                                                                                                     | LLPP-Lavori - Area Lavori Pubblici - Lavori | 400.000,00                  | V02                     | PT 2021-2023               | FINANZIAMENTO REGIONALE                                                    | 2021                    | 4 - 4020000         | FR - Fin. regione piemonte   |                                                | 20670/0                    | 400.000,00              |                          |                       |                   |                              |                                                |                          |                       |
| U    | VA - Valido    | 2020/214        | I.I.S. CURIE-VITTORINI, GRUGLIASCO. INTERVENTI DI RIQUALIFICAZIONE ENERGETICA                                                                                                                                     | LLPP-Lavori - Area Lavori Pubblici - Lavori | 400.000,00                  | V02                     | PT 2021-2023               | QUADRO ECONOMICO 2021                                                      |                         |                     |                              |                                                |                            |                         | 2021                     | 2021                  | 04 - 0402 - 2     | FR - Fin. regione piemonte   |                                                | 20672/0                  | 400.000,00            |
| E    | VA - Valido    | 2020/278        | COMPLESSO SCOLASTICO SELLAA-L TOLAGRANGEBOSELLIVIA MONTECUCCOLI, 12 TORINO. INTERVENTI DI ADEGUAMENTO ANTINCENDIO                                                                                                 | LLPP-Lavori - Area Lavori Pubblici - Lavori | 100.000,00                  | V03                     | PT 2021-2023               | TRASFERIMENTO STATALE Decreto MIUR N. 90 del 15/04/2020                    | 2021                    | 4 - 4020000         | TV - Trasferimento vincolato | UA6 - EDILIZIA SCOLASTICA 2                    | 14105/0                    | 100.000,00              |                          |                       |                   |                              |                                                |                          |                       |

| Tipo | Stato Progetto | Codice Progetto | Descrizione Progetto                                                                                                                                                                     | Ambito Programma                            | Valore Complessivo Progetto | Versione Cronoprogramma | Descrizione Cronoprogramma | Attività                                                  | Anno competenza entrata | Classif Bil Entrata | Tipo Finanziamento Entrata   | Struttura Amministrativa Entrata                      | Capitolo/ Articolo Entrata | Valore Previsto Entrata | Anno Entrata Comp. Spesa | Anno competenza Spesa | Classif Bil Spesa | Tipo Finanziamento Spesa     | Struttura Amministrativa Spesa                        | Capitolo/ Articolo Spesa | Valore Previsto Spesa |  |
|------|----------------|-----------------|------------------------------------------------------------------------------------------------------------------------------------------------------------------------------------------|---------------------------------------------|-----------------------------|-------------------------|----------------------------|-----------------------------------------------------------|-------------------------|---------------------|------------------------------|-------------------------------------------------------|----------------------------|-------------------------|--------------------------|-----------------------|-------------------|------------------------------|-------------------------------------------------------|--------------------------|-----------------------|--|
| U    | VA - Valido    | 2020/278        | COMPLESSO SCOLASTICO SELLAAALTOGRANGE/BOSELLI/VIA MONTECUCOLI, 12 TORINO INTERVENTI DI ADEGUAMENTO ANTINCENDIO                                                                           | LLPP-Lavori - Area Lavori Pubblici - Lavori | 100.000,00                  | V03                     | PT 2021-2023               | SPESA 2021                                                |                         |                     |                              |                                                       |                            |                         | 2021                     | 2021                  | 04 - 0402 - 2     | TV - Trasferimento vincolato | UA6 - EDILIZIA SCOLASTICA 2                           | 14106/0                  | 100.000,00            |  |
| E    | VA - Valido    | 2020/279        | GIULIO / GIULIO SUCCURSALE - INTERVENTI DI ADEGUAMENTO ANTINCENDIO VIA BIDONE, 11 - 10125 - VIA BELFIORE, 46 - 10125 INTERVENTI DI ADEGUAMENTO ANTINCENDIO                               | LLPP-Lavori - Area Lavori Pubblici - Lavori | 60.000,00                   | V03                     | PT 2021-2023               | TRASFERIMENTO STATALE - Decreto MIUR N. 90 del 15/04/2020 | 2021                    | 4 - 4020000         | TV - Trasferimento vincolato | UA6 - EDILIZIA SCOLASTICA 2                           | 14105/0                    | 60.000,00               |                          |                       |                   |                              |                                                       |                          |                       |  |
| U    | VA - Valido    | 2020/279        | GIULIO / GIULIO SUCCURSALE - INTERVENTI DI ADEGUAMENTO ANTINCENDIO VIA BIDONE, 11 - 10125 - VIA BELFIORE, 46 - 10125 INTERVENTI DI ADEGUAMENTO ANTINCENDIO                               | LLPP-Lavori - Area Lavori Pubblici - Lavori | 60.000,00                   | V03                     | PT 2021-2023               | SPESA 2021                                                |                         |                     |                              |                                                       |                            |                         | 2021                     | 2021                  | 04 - 0402 - 2     | TV - Trasferimento vincolato | UA6 - EDILIZIA SCOLASTICA 2                           | 14106/0                  | 60.000,00             |  |
| E    | VA - Valido    | 2020/280        | LICEO BRUNO - VIA MARINJZZI, 1 - TORINO - INTERVENTI DI ADEGUAMENTO ANTINCENDIO                                                                                                          | LLPP-Lavori - Area Lavori Pubblici - Lavori | 100.000,00                  | V03                     | PT 2021-2023               | FINANZIAMENTO MIUR                                        | 2021                    | 4 - 4020000         | TV - Trasferimento vincolato | UA5 - COORDINAMENT O EDILIZIA □ EDILIZIA SCOLASTICA 1 | 14098/0                    | 100.000,00              |                          |                       |                   |                              |                                                       |                          |                       |  |
| U    | VA - Valido    | 2020/280        | LICEO BRUNO - VIA MARINJZZI, 1 - TORINO - INTERVENTI DI ADEGUAMENTO ANTINCENDIO                                                                                                          | LLPP-Lavori - Area Lavori Pubblici - Lavori | 100.000,00                  | V03                     | PT 2021-2023               | SPESA 2021                                                |                         |                     |                              |                                                       |                            |                         | 2021                     | 2021                  | 04 - 0402 - 2     | TV - Trasferimento vincolato | UA5 - COORDINAMENT O EDILIZIA □ EDILIZIA SCOLASTICA 1 | 14099/0                  | 100.000,00            |  |
| E    | VA - Valido    | 2020/281        | I.I.S. COPERNICO-LUXEMBURG-CORSO CAIO PLINIO, 2-6 - TORINO INTERVENTI DI ADEGUAMENTO ANTINCENDIO                                                                                         | LLPP-Lavori - Area Lavori Pubblici - Lavori | 100.000,00                  | V03                     | PT 2021-2023               | TRASFERIMENTO STATALE - Decreto MIUR N. 90 del 15/04/2020 | 2021                    | 4 - 4020000         | TV - Trasferimento vincolato | UA6 - EDILIZIA SCOLASTICA 2                           | 14105/0                    | 100.000,00              |                          |                       |                   |                              |                                                       |                          |                       |  |
| U    | VA - Valido    | 2020/281        | I.I.S. COPERNICO-LUXEMBURG-CORSO CAIO PLINIO, 2-6 - TORINO INTERVENTI DI ADEGUAMENTO ANTINCENDIO                                                                                         | LLPP-Lavori - Area Lavori Pubblici - Lavori | 100.000,00                  | V03                     | PT 2021-2023               | SPESA 2021                                                |                         |                     |                              |                                                       |                            |                         | 2021                     | 2021                  | 04 - 0402 - 2     | TV - Trasferimento vincolato | UA6 - EDILIZIA SCOLASTICA 2                           | 14106/0                  | 100.000,00            |  |
| E    | VA - Valido    | 2020/282        | CURIE / BUNIVA - SUCCURSALE - INTERVENTI DI ADEGUAMENTO ANTINCENDIO STRADA DEI ROCHIS, 12 - 10064 / STRADA DEI ROCHIS, 14 E 16 - 10064 INTERVENTI DI ADEGUAMENTO ANTINCENDIO             | LLPP-Lavori - Area Lavori Pubblici - Lavori | 100.000,00                  | V03                     | PT 2021-2023               | TRASFERIMENTO STATALE - Decreto MIUR N. 90 del 15/04/2020 | 2021                    | 4 - 4020000         | TV - Trasferimento vincolato | UA6 - EDILIZIA SCOLASTICA 2                           | 14105/0                    | 100.000,00              |                          |                       |                   |                              |                                                       |                          |                       |  |
| U    | VA - Valido    | 2020/282        | CURIE / BUNIVA - SUCCURSALE - INTERVENTI DI ADEGUAMENTO ANTINCENDIO STRADA DEI ROCHIS, 12 - 10064 / STRADA DEI ROCHIS, 14 E 16 - 10064 INTERVENTI DI ADEGUAMENTO ANTINCENDIO             | LLPP-Lavori - Area Lavori Pubblici - Lavori | 100.000,00                  | V03                     | PT 2021-2023               | SPESA 2021                                                |                         |                     |                              |                                                       |                            |                         | 2021                     | 2021                  | 04 - 0402 - 2     | TV - Trasferimento vincolato | UA6 - EDILIZIA SCOLASTICA 2                           | 14106/0                  | 100.000,00            |  |
| E    | VA - Valido    | 2020/283        | I.I.S. BOSCO MONTI VIA MEUCCI, 9 TORINO INTERVENTI DI ADEGUAMENTO ANTINCENDIO                                                                                                            | LLPP-Lavori - Area Lavori Pubblici - Lavori | 100.000,00                  | V03                     | PT 2021-2023               | TRASFERIMENTO STATALE - Decreto MIUR N. 90 del 15/04/2020 | 2021                    | 4 - 4020000         | TV - Trasferimento vincolato | UA6 - EDILIZIA SCOLASTICA 2                           | 14105/0                    | 100.000,00              |                          |                       |                   |                              |                                                       |                          |                       |  |
| U    | VA - Valido    | 2020/283        | I.I.S. BOSCO MONTI VIA MEUCCI, 9 TORINO INTERVENTI DI ADEGUAMENTO ANTINCENDIO                                                                                                            | LLPP-Lavori - Area Lavori Pubblici - Lavori | 100.000,00                  | V03                     | PT 2021-2023               | SPESA 2021                                                |                         |                     |                              |                                                       |                            |                         | 2021                     | 2021                  | 04 - 0402 - 2     | TV - Trasferimento vincolato | UA6 - EDILIZIA SCOLASTICA 2                           | 14106/0                  | 100.000,00            |  |
| E    | VA - Valido    | 2020/290        | INTERVENTI DI MANUTENZIONE STRAORDINARIA ED AMMODERNAMENTO DEGLI IMPIANTI ILLUMINAZIONE LUNGO LA RETE STRADALE DI COMPETENZA - ANNO 2020                                                 | LLPP-Lavori - Area Lavori Pubblici - Lavori | 346.717,11                  | V02                     | PT 2021-2023               | FINANZIAMENTO MINISTERIALE D.M. 123/2020                  | 2020                    | 4 - 4020000         | TV - Trasferimento vincolato | UA3 - COORDINAMENT O VIABILITA' □ VIABILITA' 1        | 20819/0                    | 346.717,11              |                          |                       |                   |                              |                                                       |                          |                       |  |
| U    | VA - Valido    | 2020/290        | INTERVENTI DI MANUTENZIONE STRAORDINARIA ED AMMODERNAMENTO DEGLI IMPIANTI ILLUMINAZIONE LUNGO LA RETE STRADALE DI COMPETENZA - ANNO 2020                                                 | LLPP-Lavori - Area Lavori Pubblici - Lavori | 346.717,11                  | V02                     | PT 2021-2023               | SPESA 2021                                                |                         |                     |                              |                                                       |                            |                         | 2020                     | 2021                  | 10 - 1005 - 2     | TV - Trasferimento vincolato | UA3 - COORDINAMENT O VIABILITA' □ VIABILITA' 1        | 20820/0                  | 346.717,11            |  |
| E    | VA - Valido    | 2020/291        | INTERVENTI DI MANUTENZIONE STRAORDINARIA ED IMPLEMENTAZIONE DEGLI IMPIANTI TECNOLOGICI DI COMPETENZA DELL'UFFICIO MONITORAGGIO E SICUREZZA STRADALE LUNGO LA RETE STRADALE DI COMPETENZA | LLPP-Lavori - Area Lavori Pubblici - Lavori | 100.000,00                  | V04                     | PT 2021-2023               | DM 123 del 19/03/2020                                     | 2020                    | 4 - 4020000         | TV - Trasferimento vincolato | UA3 - COORDINAMENT O VIABILITA' □ VIABILITA' 1        | 20819/0                    | 100.000,00              |                          |                       |                   |                              |                                                       |                          |                       |  |
| U    | VA - Valido    | 2020/291        | INTERVENTI DI MANUTENZIONE STRAORDINARIA ED IMPLEMENTAZIONE DEGLI IMPIANTI TECNOLOGICI DI COMPETENZA DELL'UFFICIO MONITORAGGIO E SICUREZZA STRADALE LUNGO LA RETE STRADALE DI COMPETENZA | LLPP-Lavori - Area Lavori Pubblici - Lavori | 100.000,00                  | V04                     | PT 2021-2023               | QUADRO ECONOMICO 2021                                     |                         |                     |                              |                                                       |                            |                         | 2020                     | 2021                  | 10 - 1005 - 2     | TV - Trasferimento vincolato | UA3 - COORDINAMENT O VIABILITA' □ VIABILITA' 1        | 20820/0                  | 100.000,00            |  |
| E    | VA - Valido    | 2020/293        | MANUTENZIONE STRAORDINARIA DELLE PAVIMENTAZIONI DELLE STRADE PROVINCIALI DI COMPETENZA DELLA DIREZIONE VIABILITA' 2 - ANNO 2020                                                          | LLPP-Lavori - Area Lavori Pubblici - Lavori | 600.000,00                  | V02                     | PT 2021-2023               | FINANZIAMENTO MINISTERIALE D.M. 123/2020                  | 2020                    | 4 - 4020000         | TV - Trasferimento vincolato |                                                       | 20819/0                    | 600.000,00              |                          |                       |                   |                              |                                                       |                          |                       |  |
| U    | VA - Valido    | 2020/293        | MANUTENZIONE STRAORDINARIA DELLE PAVIMENTAZIONI DELLE STRADE PROVINCIALI DI COMPETENZA DELLA DIREZIONE VIABILITA' 2 - ANNO 2020                                                          | LLPP-Lavori - Area Lavori Pubblici - Lavori | 600.000,00                  | V02                     | PT 2021-2023               | SPESA 2021                                                |                         |                     |                              |                                                       |                            |                         | 2020                     | 2021                  | 10 - 1005 - 2     | TV - Trasferimento vincolato |                                                       | 20820/0                  | 600.000,00            |  |
| E    | VA - Valido    | 2020/329        | SP 23, SP215, SP 173 INTERVENTI PER LA MESSA IN SICUREZZA DEL CORPO STRADALE INTERESSATO DA DISSESTI IDROGEOLOGICI                                                                       | LLPP-Lavori - Area Lavori Pubblici - Lavori |                             | V03                     | PT 2021-2023               | AV                                                        | 2020                    | 4 - 4020000         |                              | UA4 - VIABILITA' 2                                    |                            | 8.500,00                |                          |                       |                   |                              |                                                       |                          |                       |  |
| E    | VA - Valido    | 2020/329        | SP 23, SP215, SP 173 INTERVENTI PER LA MESSA IN SICUREZZA DEL CORPO STRADALE INTERESSATO DA DISSESTI IDROGEOLOGICI                                                                       | LLPP-Lavori - Area Lavori Pubblici - Lavori |                             | V03                     | PT 2021-2023               | FE                                                        | 2021                    | 4 - 4020000         | FE - Finanziament u E.       | UA4 - VIABILITA' 2                                    | 20507/0                    | 76.500,00               |                          |                       |                   |                              |                                                       |                          |                       |  |
| E    | VA - Valido    | 2020/329        | SP 23, SP215, SP 173 INTERVENTI PER LA MESSA IN SICUREZZA DEL CORPO STRADALE INTERESSATO DA DISSESTI IDROGEOLOGICI                                                                       | LLPP-Lavori - Area Lavori Pubblici - Lavori | 100.000,00                  | V03                     | PT 2021-2023               | TV                                                        | 2021                    | 4 - 4020000         | TV - Trasferimento vincolato | UA4 - VIABILITA' 2                                    | 20520/0                    | 15.000,00               |                          |                       |                   |                              |                                                       |                          |                       |  |
| U    | VA - Valido    | 2020/329        | SP 23, SP215, SP 173 INTERVENTI PER LA MESSA IN SICUREZZA DEL CORPO STRADALE INTERESSATO DA DISSESTI IDROGEOLOGICI                                                                       | LLPP-Lavori - Area Lavori Pubblici - Lavori |                             | V03                     | PT 2021-2023               | QUADRO ECONOMICO - AV 2020                                |                         |                     |                              |                                                       |                            |                         | 2020                     | 2021                  | 11 - 1101 - 2     | AV - Avanzo                  | UA4 - VIABILITA' 2                                    | 20825/0                  | 8.500,00              |  |

| Tipo | Stato Progetto | Codice Progetto | Descrizione Progetto                                                                                                      | Ambito Programma                            | Valore Complessivo Progetto | Versione CronoProgramma | Descrizione CronoProgramma | Attività                   | Anno competenza entrata | Classif Bil Entrata | Tipo Finanziamento Entrata | Struttura Amministrativa Entrata                      | Capitolo/ Articolo Entrata | Valore Previsto Entrata | Anno Entrata Comp. Spesa | Anno competenza Spesa | Classif Bil Spesa | Tipo Finanziamento Spesa     | Struttura Amministrativa Spesa                        | Capitolo/ Articolo Spesa | Valore Previsto Spesa |
|------|----------------|-----------------|---------------------------------------------------------------------------------------------------------------------------|---------------------------------------------|-----------------------------|-------------------------|----------------------------|----------------------------|-------------------------|---------------------|----------------------------|-------------------------------------------------------|----------------------------|-------------------------|--------------------------|-----------------------|-------------------|------------------------------|-------------------------------------------------------|--------------------------|-----------------------|
| U    | VA - Valido    | 2020/329        | SP 23, SP215, SP 173 INTERVENTI PER LA MESSA IN SICUREZZA DEL CORPO STRADALE INTERESSATO DA DISSESTI IDROGEOLOGICI        | LLPP-Lavori - Area Lavori Pubblici - Lavori |                             | V03                     | PT 2021-2023               | QUADRO ECONOMICO - FE 2020 |                         |                     |                            |                                                       |                            |                         | 2021                     | 2021                  | 11 - 1101 - 2     | FE - Finanziamenti U.E.      | UA4 - VIABILITA' 2                                    | 205110                   | 4.250,00              |
| U    | VA - Valido    | 2020/329        | SP 23, SP215, SP 173 INTERVENTI PER LA MESSA IN SICUREZZA DEL CORPO STRADALE INTERESSATO DA DISSESTI IDROGEOLOGICI        | LLPP-Lavori - Area Lavori Pubblici - Lavori |                             | V03                     | PT 2021-2023               | QUADRO ECONOMICO - FE 2021 |                         |                     |                            |                                                       |                            |                         | 2021                     | 2021                  | 11 - 1101 - 2     | FE - Finanziamenti U.E.      | UA4 - VIABILITA' 2                                    | 205110                   | 72.250,00             |
| U    | VA - Valido    | 2020/329        | SP 23, SP215, SP 173 INTERVENTI PER LA MESSA IN SICUREZZA DEL CORPO STRADALE INTERESSATO DA DISSESTI IDROGEOLOGICI        | LLPP-Lavori - Area Lavori Pubblici - Lavori | 100.000,00                  | V03                     | PT 2021-2023               | QUADRO ECONOMICO - TV 2020 |                         |                     |                            |                                                       |                            |                         | 2021                     | 2021                  | 11 - 1101 - 2     | TV - Trasferimento vincolato | UA4 - VIABILITA' 2                                    | 205290                   | 15.000,00             |
| E    | VA - Valido    | 2020/362        | I.I.S. BOSSO-MONTI DI TORINO - INTERVENTI DI RAZIONALIZZAZIONE E MESSA IN SICUREZZA DELLE SEDI                            | LLPP-Lavori - Area Lavori Pubblici - Lavori | 700.000,00                  | V02                     | PT 2021-2023               | ENTRATA 2020               | 2020                    |                     |                            | UA6 - EDILIZIA SCOLASTICA 2                           |                            | 700.000,00              |                          |                       |                   |                              |                                                       |                          |                       |
| U    | VA - Valido    | 2020/362        | I.I.S. BOSSO-MONTI DI TORINO - INTERVENTI DI RAZIONALIZZAZIONE E MESSA IN SICUREZZA DELLE SEDI                            | LLPP-Lavori - Area Lavori Pubblici - Lavori | 700.000,00                  | V02                     | PT 2021-2023               | SPESA 2021                 |                         |                     |                            |                                                       |                            |                         | 2020                     | 2021                  | 04 - 0402 - 2     | AV - Avanzo                  | UA6 - EDILIZIA SCOLASTICA 2                           | 209090                   | 700.000,00            |
| E    | VA - Valido    | 2020/363        | COMPLESSO MONTI-VITTORE DI CHERI - INTERVENTI DI MANUTENZIONE STRAORDINARIA COPERTURE E SERVIZI IGIENICI                  | LLPP-Lavori - Area Lavori Pubblici - Lavori | 300.000,00                  | V02                     | PT 2021-2023               | ENTRATA 2020               | 2020                    |                     |                            | UA6 - EDILIZIA SCOLASTICA 2                           |                            | 300.000,00              |                          |                       |                   |                              |                                                       |                          |                       |
| U    | VA - Valido    | 2020/363        | COMPLESSO MONTI-VITTORE DI CHERI - INTERVENTI DI MANUTENZIONE STRAORDINARIA COPERTURE E SERVIZI IGIENICI                  | LLPP-Lavori - Area Lavori Pubblici - Lavori | 300.000,00                  | V02                     | PT 2021-2023               | SPESA 2021                 |                         |                     |                            |                                                       |                            |                         | 2020                     | 2021                  | 04 - 0402 - 2     | AV - Avanzo                  | UA6 - EDILIZIA SCOLASTICA 2                           | 209090                   | 200.000,00            |
| U    | VA - Valido    | 2020/363        | COMPLESSO MONTI-VITTORE DI CHERI - INTERVENTI DI MANUTENZIONE STRAORDINARIA COPERTURE E SERVIZI IGIENICI                  | LLPP-Lavori - Area Lavori Pubblici - Lavori | 300.000,00                  | V02                     | PT 2021-2023               | SPESA 2022                 |                         |                     |                            |                                                       |                            |                         | 2020                     | 2022                  | 04 - 0402 - 2     | AV - Avanzo                  | UA6 - EDILIZIA SCOLASTICA 2                           | 209090                   | 100.000,00            |
| E    | VA - Valido    | 2020/364        | INTERVENTI DI ADEGUAMENTO DEGLI IMPIANTI DI ILLUMINAZIONE ORDINARIA (SOSTITUZIONE CORPI ILLUMINANTI) ZONA A               | LLPP-Lavori - Area Lavori Pubblici - Lavori | 100.000,00                  | V04                     | PT 2021-2023               | AVANZO                     | 2020                    |                     |                            | UA5 - COORDINAMENT O EDILIZIA □ EDILIZIA SCOLASTICA 1 |                            | 100.000,00              |                          |                       |                   |                              |                                                       |                          |                       |
| U    | VA - Valido    | 2020/364        | INTERVENTI DI ADEGUAMENTO DEGLI IMPIANTI DI ILLUMINAZIONE ORDINARIA (SOSTITUZIONE CORPI ILLUMINANTI) ZONA A               | LLPP-Lavori - Area Lavori Pubblici - Lavori | 100.000,00                  | V04                     | PT 2021-2023               | SPESA 2021                 |                         |                     |                            |                                                       |                            |                         | 2020                     | 2021                  | 04 - 0402 - 2     | AV - Avanzo                  | UA5 - COORDINAMENT O EDILIZIA □ EDILIZIA SCOLASTICA 1 | 209080                   | 100.000,00            |
| E    | VA - Valido    | 2020/365        | INTERVENTI DI ADEGUAMENTO DEGLI IMPIANTI DI ILLUMINAZIONE ORDINARIA (SOSTITUZIONE CORPI ILLUMINANTI) ZONA B               | LLPP-Lavori - Area Lavori Pubblici - Lavori | 100.000,00                  | V04                     | PT 2021-2023               | AVANZO                     | 2020                    |                     |                            | UA5 - COORDINAMENT O EDILIZIA □ EDILIZIA SCOLASTICA 1 |                            | 100.000,00              |                          |                       |                   |                              |                                                       |                          |                       |
| U    | VA - Valido    | 2020/365        | INTERVENTI DI ADEGUAMENTO DEGLI IMPIANTI DI ILLUMINAZIONE ORDINARIA (SOSTITUZIONE CORPI ILLUMINANTI) ZONA B               | LLPP-Lavori - Area Lavori Pubblici - Lavori | 100.000,00                  | V04                     | PT 2021-2023               | SPESA 2021                 |                         |                     |                            |                                                       |                            |                         | 2020                     | 2021                  | 04 - 0402 - 2     | AV - Avanzo                  | UA5 - COORDINAMENT O EDILIZIA □ EDILIZIA SCOLASTICA 1 | 209080                   | 100.000,00            |
| E    | VA - Valido    | 2020/366        | INTERVENTO PER LA SOSTITUZIONE DI IMPIANTI ASCENSORI                                                                      | LLPP-Lavori - Area Lavori Pubblici - Lavori | 153.400,00                  | V03                     | PT 2021-2023               | ENTRATA 2020               | 2020                    |                     |                            | UA5 - COORDINAMENT O EDILIZIA □ EDILIZIA SCOLASTICA 1 |                            | 153.400,00              |                          |                       |                   |                              |                                                       |                          |                       |
| U    | VA - Valido    | 2020/366        | INTERVENTO PER LA SOSTITUZIONE DI IMPIANTI ASCENSORI                                                                      | LLPP-Lavori - Area Lavori Pubblici - Lavori | 153.400,00                  | V03                     | PT 2021-2023               | SPESA 2022                 |                         |                     |                            |                                                       |                            |                         | 2020                     | 2021                  | 04 - 0402 - 2     | Ri - Reinvestment            | UA5 - COORDINAMENT O EDILIZIA □ EDILIZIA SCOLASTICA 1 | 208880                   | 153.400,00            |
| E    | VA - Valido    | 2020/367        | ISTITUTO GALILEO FERRARIS - SETTIMO T.S.E. - INTERVENTI DI ADEGUAMENTO NORMATIVO PREFABBRICATO                            | LLPP-Lavori - Area Lavori Pubblici - Lavori | 100.000,00                  | V03                     | PT 2021-2023               | AVANZO                     | 2020                    |                     |                            | UA5 - COORDINAMENT O EDILIZIA □ EDILIZIA SCOLASTICA 1 |                            | 100.000,00              |                          |                       |                   |                              |                                                       |                          |                       |
| U    | VA - Valido    | 2020/367        | ISTITUTO GALILEO FERRARIS - SETTIMO T.S.E. - INTERVENTI DI ADEGUAMENTO NORMATIVO PREFABBRICATO                            | LLPP-Lavori - Area Lavori Pubblici - Lavori | 100.000,00                  | V03                     | PT 2021-2023               | SPESA 2021                 |                         |                     |                            |                                                       |                            |                         | 2020                     | 2021                  | 04 - 0402 - 2     | AV - Avanzo                  | UA5 - COORDINAMENT O EDILIZIA □ EDILIZIA SCOLASTICA 1 | 209070                   | 100.000,00            |
| E    | VA - Valido    | 2020/368        | ISTITUTO JUVARRA DI VENARIA - INTERVENTI DI RIQUALIFICAZIONE EDILIZIA PER RECUPERO SPAZI DIDATTICI                        | LLPP-Lavori - Area Lavori Pubblici - Lavori | 300.000,00                  | V02                     | PT 2021-2023               | ENTRATA 2020               | 2020                    |                     |                            | UA5 - COORDINAMENT O EDILIZIA □ EDILIZIA SCOLASTICA 1 |                            | 300.000,00              |                          |                       |                   |                              |                                                       |                          |                       |
| U    | VA - Valido    | 2020/368        | ISTITUTO JUVARRA DI VENARIA - INTERVENTI DI RIQUALIFICAZIONE EDILIZIA PER RECUPERO SPAZI DIDATTICI                        | LLPP-Lavori - Area Lavori Pubblici - Lavori | 300.000,00                  | V02                     | PT 2021-2023               | SPESA 2021                 |                         |                     |                            |                                                       |                            |                         | 2020                     | 2021                  | 04 - 0402 - 2     | AV - Avanzo                  | UA5 - COORDINAMENT O EDILIZIA □ EDILIZIA SCOLASTICA 1 | 157010                   | 300.000,00            |
| E    | VA - Valido    | 2020/369        | CASE CANTONIERE E MAGAZZINI DELLA VIABILITA' LAVORI DI MANUTENZIONE STRAORDINARIA ED AMMODERNAMENTO NORMATIVO - Anno 2020 | LLPP-Lavori - Area Lavori Pubblici - Lavori | 300.000,00                  | V02                     | PT 2021-2023               | ENTRATA 2020               | 2020                    |                     |                            | UA3 - COORDINAMENT O VIABILITA' □ VIABILITA' 1        |                            | 300.000,00              |                          |                       |                   |                              |                                                       |                          |                       |
| U    | VA - Valido    | 2020/369        | CASE CANTONIERE E MAGAZZINI DELLA VIABILITA' LAVORI DI MANUTENZIONE STRAORDINARIA ED AMMODERNAMENTO NORMATIVO - Anno 2020 | LLPP-Lavori - Area Lavori Pubblici - Lavori | 300.000,00                  | V02                     | PT 2021-2023               | SPESA 2021                 |                         |                     |                            |                                                       |                            |                         | 2020                     | 2021                  | 10 - 1005 - 2     | Ri - Reinvestment            | UA3 - COORDINAMENT O VIABILITA' □ VIABILITA' 1        | 208660                   | 300.000,00            |
| E    | VA - Valido    | 2020/370        | INTERVENTI DI MANUTENZIONE STRAORDINARIA FOSSI E ATTRAVERSAMENTI VIABILITA' 1 - Anno 2020                                 | LLPP-Lavori - Area Lavori Pubblici - Lavori | 370.000,00                  | V02                     | PT 2021-2023               | ENTRATA 2020               | 2020                    |                     |                            | UA3 - COORDINAMENT O VIABILITA' □ VIABILITA' 1        |                            | 370.000,00              |                          |                       |                   |                              |                                                       |                          |                       |
| U    | VA - Valido    | 2020/370        | INTERVENTI DI MANUTENZIONE STRAORDINARIA FOSSI E ATTRAVERSAMENTI VIABILITA' 1 - Anno 2020                                 | LLPP-Lavori - Area Lavori Pubblici - Lavori | 370.000,00                  | V02                     | PT 2021-2023               | SPESA 2021                 |                         |                     |                            |                                                       |                            |                         | 2020                     | 2021                  | 10 - 1005 - 2     | Ri - Reinvestment            | UA3 - COORDINAMENT O VIABILITA' □ VIABILITA' 1        | 208640                   | 370.000,00            |
| E    | VA - Valido    | 2020/371        | LAVORI DI SEGNALETICA ORIZZONTALE VIABILITA' 1 - ANNO 2020                                                                | LLPP-Lavori - Area Lavori Pubblici - Lavori | 450.000,00                  | V02                     | PT 2021-2023               | ENTRATA 2020               | 2020                    |                     |                            | UA3 - COORDINAMENT O VIABILITA' □ VIABILITA' 1        |                            | 450.000,00              |                          |                       |                   |                              |                                                       |                          |                       |
| U    | VA - Valido    | 2020/371        | LAVORI DI SEGNALETICA ORIZZONTALE VIABILITA' 1 - ANNO 2020                                                                | LLPP-Lavori - Area Lavori Pubblici - Lavori | 450.000,00                  | V02                     | PT 2021-2023               | SPESA 2021                 |                         |                     |                            |                                                       |                            |                         | 2020                     | 2021                  | 10 - 1005 - 2     | Ri - Reinvestment            | UA3 - COORDINAMENT O VIABILITA' □ VIABILITA' 1        | 208650                   | 450.000,00            |



| Tipo | Stato Progetto | Codice Progetto | Descrizione Progetto                                                                                                                                                                                                                                                                                                                            | Ambito Programma                            | Valore Complessivo Progetto | Versione CronoProgramma | Descrizione CronoProgramma | Attività         | Anno competenza entrata | Classif Bil Entrata | Tipo Finanziamento Entrata | Struttura Amministrativa Entrata                      | Capitolo/ Articolo Entrata | Valore Previsto Entrata | Anno Entrata Comp. Spesa | Anno competenza Spesa | Classif Bil Spesa | Tipo Finanziamento Spesa | Struttura Amministrativa Spesa                        | Capitolo/ Articolo Spesa | Valore Previsto Spesa |
|------|----------------|-----------------|-------------------------------------------------------------------------------------------------------------------------------------------------------------------------------------------------------------------------------------------------------------------------------------------------------------------------------------------------|---------------------------------------------|-----------------------------|-------------------------|----------------------------|------------------|-------------------------|---------------------|----------------------------|-------------------------------------------------------|----------------------------|-------------------------|--------------------------|-----------------------|-------------------|--------------------------|-------------------------------------------------------|--------------------------|-----------------------|
| E    | VA - Valido    | 2020/372        | LA PASSIONI SUCC LE - VIA DELLA CITTADELLA, 3 - TORINO. INTERVENTI DI RECUPERO SPAZIO DIDATTICO                                                                                                                                                                                                                                                 | LLPP-Lavori - Area Lavori Pubblici - Lavori | 300.000,00                  | V02                     | PT 2021-2023               | ENTRATA 2020     | 2020                    |                     |                            | UA5 - COORDINAMENT O EDILIZIA □ EDILIZIA SCOLASTICA 1 |                            | 300.000,00              |                          |                       |                   |                          |                                                       |                          |                       |
| U    | VA - Valido    | 2020/372        | LA PASSIONI SUCC LE - VIA DELLA CITTADELLA, 3 - TORINO. INTERVENTI DI RECUPERO SPAZIO DIDATTICO                                                                                                                                                                                                                                                 | LLPP-Lavori - Area Lavori Pubblici - Lavori | 300.000,00                  | V02                     | PT 2021-2023               | SPESA 2021       |                         |                     |                            |                                                       |                            |                         | 2020                     | 2021                  | 04 - 0402 - 2     | AV - Avanzo              | UA5 - COORDINAMENT O EDILIZIA □ EDILIZIA SCOLASTICA 1 | 157010                   | 300.000,00            |
| E    | VA - Valido    | 2020/373        | LAVORI DI SEGNALETICA ORIZZONTALE VIABILITA' 2. ANNO 2020.                                                                                                                                                                                                                                                                                      | LLPP-Lavori - Area Lavori Pubblici - Lavori | 450.000,00                  | V02                     | PT 2021-2023               | ENTRATA 2020     | 2020                    |                     |                            | UA3 - COORDINAMENT O VIABILITA' □ VIABILITA' 1        |                            | 450.000,00              |                          |                       |                   |                          |                                                       |                          |                       |
| U    | VA - Valido    | 2020/373        | LAVORI DI SEGNALETICA ORIZZONTALE VIABILITA' 2. ANNO 2020.                                                                                                                                                                                                                                                                                      | LLPP-Lavori - Area Lavori Pubblici - Lavori | 450.000,00                  | V02                     | PT 2021-2023               | SPESA 2021       |                         |                     |                            |                                                       |                            |                         | 2020                     | 2021                  | 10 - 1005 - 2     | Ri - Reinvestimenti      | UA3 - COORDINAMENT O VIABILITA' □ VIABILITA' 1        | 208610                   | 450.000,00            |
| E    | VA - Valido    | 2020/374        | INTERVENTI DI MANUTENZIONE STRAORDINARIA FOSSI E ATTRAVERSAMENTI VIABILITA' 2 - Anno 2020                                                                                                                                                                                                                                                       | LLPP-Lavori - Area Lavori Pubblici - Lavori | 370.000,00                  | V02                     | PT 2021-2023               | ENTRATA 2020     | 2020                    |                     |                            | UA4 - VIABILITA' 2                                    |                            | 370.000,00              |                          |                       |                   |                          |                                                       |                          |                       |
| U    | VA - Valido    | 2020/374        | INTERVENTI DI MANUTENZIONE STRAORDINARIA FOSSI E ATTRAVERSAMENTI VIABILITA' 2 - Anno 2020                                                                                                                                                                                                                                                       | LLPP-Lavori - Area Lavori Pubblici - Lavori | 370.000,00                  | V02                     | PT 2021-2023               | SPESA 2021       |                         |                     |                            |                                                       |                            |                         | 2020                     | 2021                  | 10 - 1005 - 2     | Ri - Reinvestimenti      | UA4 - VIABILITA' 2                                    | 208600                   | 370.000,00            |
| E    | VA - Valido    | 2020/375        | ISTITUTO MAJORANA SUCCURSALE (EX MARRO) - STRADA TORINO, 32 - MONCALIERI- INTERVENTI DI MESSA IN SICUREZZA                                                                                                                                                                                                                                      | LLPP-Lavori - Area Lavori Pubblici - Lavori | 400.000,00                  | V02                     | PT 2021-2023               | ENTRATA 2020     | 2020                    |                     |                            | UA5 - COORDINAMENT O EDILIZIA □ EDILIZIA SCOLASTICA 1 |                            | 400.000,00              |                          |                       |                   |                          |                                                       |                          |                       |
| U    | VA - Valido    | 2020/375        | ISTITUTO MAJORANA SUCCURSALE (EX MARRO) - STRADA TORINO, 32 - MONCALIERI- INTERVENTI DI MESSA IN SICUREZZA                                                                                                                                                                                                                                      | LLPP-Lavori - Area Lavori Pubblici - Lavori | 400.000,00                  | V02                     | PT 2021-2023               | SPESA 2021       |                         |                     |                            |                                                       |                            |                         | 2020                     | 2021                  | 04 - 0402 - 2     | AV - Avanzo              | UA5 - COORDINAMENT O EDILIZIA □ EDILIZIA SCOLASTICA 1 | 157010                   | 300.000,00            |
| U    | VA - Valido    | 2020/375        | ISTITUTO MAJORANA SUCCURSALE (EX MARRO) - STRADA TORINO, 32 - MONCALIERI- INTERVENTI DI MESSA IN SICUREZZA                                                                                                                                                                                                                                      | LLPP-Lavori - Area Lavori Pubblici - Lavori | 400.000,00                  | V02                     | PT 2021-2023               | SPESA 2022       |                         |                     |                            |                                                       |                            |                         | 2020                     | 2022                  | 04 - 0402 - 2     | AV - Avanzo              | UA5 - COORDINAMENT O EDILIZIA □ EDILIZIA SCOLASTICA 1 | 157010                   | 100.000,00            |
| E    | VA - Valido    | 2020/376        | ROTATORIA DI VESTIGNE' - Intersezione tra la SP 78 e la SP 56                                                                                                                                                                                                                                                                                   | LLPP-Lavori - Area Lavori Pubblici - Lavori | 350.000,00                  | V02                     | PT 2021-2023               | REINVESTIMENTI   | 2020                    |                     |                            | UA3 - COORDINAMENT O VIABILITA' □ VIABILITA' 1        |                            | 350.000,00              |                          |                       |                   |                          |                                                       |                          |                       |
| U    | VA - Valido    | 2020/376        | ROTATORIA DI VESTIGNE' - Intersezione tra la SP 78 e la SP 56                                                                                                                                                                                                                                                                                   | LLPP-Lavori - Area Lavori Pubblici - Lavori | 350.000,00                  | V02                     | PT 2021-2023               | QUADRO ECONOMICO |                         |                     |                            |                                                       |                            |                         | 2020                     | 2021                  | 10 - 1005 - 2     | Ri - Reinvestimenti      | UA3 - COORDINAMENT O VIABILITA' □ VIABILITA' 1        | 208640                   | 350.000,00            |
| E    | VA - Valido    | 2020/377        | I.I.S. BOBBIO DI CARIGNANO □ SEDE DI VIA VALDOCCO, 23 - MANUTENZIONE STRAORDINARIA DELLE COPERTURE                                                                                                                                                                                                                                              | LLPP-Lavori - Area Lavori Pubblici - Lavori | 270.000,00                  | V02                     | PT 2021-2023               | ENTRATA 2020     | 2020                    |                     |                            | UA6 - EDILIZIA SCOLASTICA 2                           |                            | 270.000,00              |                          |                       |                   |                          |                                                       |                          |                       |
| U    | VA - Valido    | 2020/377        | I.I.S. BOBBIO DI CARIGNANO □ SEDE DI VIA VALDOCCO, 23 - MANUTENZIONE STRAORDINARIA DELLE COPERTURE                                                                                                                                                                                                                                              | LLPP-Lavori - Area Lavori Pubblici - Lavori | 270.000,00                  | V02                     | PT 2021-2023               | SPESA 2021       |                         |                     |                            |                                                       |                            |                         | 2020                     | 2021                  | 04 - 0402 - 2     | AV - Avanzo              | UA6 - EDILIZIA SCOLASTICA 2                           | 208950                   | 270.000,00            |
| E    | VA - Valido    | 2020/378        | LA RETE STRADALE EX ANAS, EX SS 590, ADEGUAMENTO INCROCI DI CASALBORGONE (EX SS 458) LAURIANO (SP 104) MONTEU DA PO (SP 105) CAVAGNOLO (SP 107 E 108) CON REALIZZAZIONE DI ROTATORIE, LOTTO A - REALIZZAZIONE INTERSEZIONE A ROTATORIA TRA LA S.P. N. 590 DELLA VAL CERRINA E LA S.P. N. 458 DI CASALBORGONE IN COMUNE DI SAN SEBASTIANO DA PO. | LLPP-Lavori - Area Lavori Pubblici - Lavori | 350.000,00                  | V03                     | PT 2021-2023               | REINVESTIMENTI   | 2020                    |                     |                            | UA3 - COORDINAMENT O VIABILITA' □ VIABILITA' 1        |                            | 350.000,00              |                          |                       |                   |                          |                                                       |                          |                       |
| U    | VA - Valido    | 2020/378        | LA RETE STRADALE EX ANAS, EX SS 590, ADEGUAMENTO INCROCI DI CASALBORGONE (EX SS 458) LAURIANO (SP 104) MONTEU DA PO (SP 105) CAVAGNOLO (SP 107 E 108) CON REALIZZAZIONE DI ROTATORIE, LOTTO A - REALIZZAZIONE INTERSEZIONE A ROTATORIA TRA LA S.P. N. 590 DELLA VAL CERRINA E LA S.P. N. 458 DI CASALBORGONE IN COMUNE DI SAN SEBASTIANO DA PO. | LLPP-Lavori - Area Lavori Pubblici - Lavori | 350.000,00                  | V03                     | PT 2021-2023               | QUADRO ECONOMICO |                         |                     |                            |                                                       |                            |                         | 2020                     | 2021                  | 10 - 1005 - 2     | Ri - Reinvestimenti      | UA3 - COORDINAMENT O VIABILITA' □ VIABILITA' 1        | 208640                   | 334.901,28            |
| U    | VA - Valido    | 2020/378        | LA RETE STRADALE EX ANAS, EX SS 590, ADEGUAMENTO INCROCI DI CASALBORGONE (EX SS 458) LAURIANO (SP 104) MONTEU DA PO (SP 105) CAVAGNOLO (SP 107 E 108) CON REALIZZAZIONE DI ROTATORIE, LOTTO A - REALIZZAZIONE INTERSEZIONE A ROTATORIA TRA LA S.P. N. 590 DELLA VAL CERRINA E LA S.P. N. 458 DI CASALBORGONE IN COMUNE DI SAN SEBASTIANO DA PO. | LLPP-Lavori - Area Lavori Pubblici - Lavori | 350.000,00                  | V03                     | PT 2021-2023               | SPESA 2020       |                         |                     |                            |                                                       |                            |                         | 2020                     | 2020                  | 10 - 1005 - 2     | Ri - Reinvestimenti      | UA3 - COORDINAMENT O VIABILITA' □ VIABILITA' 1        | 208640                   | 15.098,72             |
| E    | VA - Valido    | 2020/379        | I.I.S. BOBBIO DI CARIGNANO □ SEDE DI VIA FRICHERI, 23 - ADEGUAMENTO NORMATIVO CUCINE                                                                                                                                                                                                                                                            | LLPP-Lavori - Area Lavori Pubblici - Lavori | 400.000,00                  | V02                     | PT 2021-2023               | ENTRATA 2020     | 2020                    |                     |                            | UA6 - EDILIZIA SCOLASTICA 2                           |                            | 400.000,00              |                          |                       |                   |                          |                                                       |                          |                       |
| U    | VA - Valido    | 2020/379        | I.I.S. BOBBIO DI CARIGNANO □ SEDE DI VIA FRICHERI, 23 - ADEGUAMENTO NORMATIVO CUCINE                                                                                                                                                                                                                                                            | LLPP-Lavori - Area Lavori Pubblici - Lavori | 400.000,00                  | V02                     | PT 2021-2023               | SPESA 2021       |                         |                     |                            |                                                       |                            |                         | 2020                     | 2021                  | 04 - 0402 - 2     | AV - Avanzo              | UA6 - EDILIZIA SCOLASTICA 2                           | 208950                   | 400.000,00            |
| E    | VA - Valido    | 2020/380        | INTERVENTI COMPENSATIVI ALLA DISCARICA DI VESPIA, SU S.P. 2 6 5 E S.P. 2 6 5 DIR. 3 PER FRAZIONE CAMPO E MURAGLIO PRESSO COMUNE DI CASTELLAMONTE. ATTUAZIONE PRIMI INTERVENTI PER LOTTI                                                                                                                                                         | LLPP-Lavori - Area Lavori Pubblici - Lavori | 200.000,00                  | V02                     | PT 2021-2023               | REINVESTIMENTI   | 2020                    |                     |                            | UA3 - COORDINAMENT O VIABILITA' □ VIABILITA' 1        |                            | 200.000,00              |                          |                       |                   |                          |                                                       |                          |                       |

| Tipo | Stato Progetto | Codice Progetto | Descrizione Progetto                                                                                                                                                                     | Ambito Programma                            | Valore Complessivo Progetto | Versione CronoProgramma | Descrizione CronoProgramma | Attività              | Anno competenza entrata | Classif Bil Entrata | Tipo Finanziamento Entrata | Struttura Amministrativa Entrata | Capitolo/ Articolo Entrata | Valore Previsto Entrata | Anno Entrata Comp. Spesa | Anno competenza Spesa | Classif Bil Spesa | Tipo Finanziamento Spesa | Struttura Amministrativa Spesa                         | Capitolo/ Articolo Spesa | Valore Previsto Spesa |  |
|------|----------------|-----------------|------------------------------------------------------------------------------------------------------------------------------------------------------------------------------------------|---------------------------------------------|-----------------------------|-------------------------|----------------------------|-----------------------|-------------------------|---------------------|----------------------------|----------------------------------|----------------------------|-------------------------|--------------------------|-----------------------|-------------------|--------------------------|--------------------------------------------------------|--------------------------|-----------------------|--|
| U    | VA - Valido    | 2020/380        | INTERVENTI COMPENSATIVI ALLA DISCARICA DI VESPIA S.U. P. 2 E 5 E S.P. 2 E 5 DIR. 3 PER FRAZIONE CAMPI E MURAGLIO PRESSO COMUNI DI CASTELLAMONTE. ATTUAZIONE PRIMI INTERVENTI - PERILOTI. | LLPP-Lavori - Area Lavori Pubblici - Lavori | 200.000,00                  | V02                     | PT 2021-2023               | QUADRO ECONOMICO      |                         |                     |                            |                                  |                            |                         | 2020                     | 2021                  | 10 - 1005 - 2     | Ri - Reinvestment        | UA3 - COORDINAMENTO O VIABILITA' □ VIABILITA' 1        | 208640                   | 200.000,00            |  |
| E    | VA - Valido    | 2020/381        | INTERVENTI DI MANUTENZIONE STRAORDINARIA DEGLI IMPIANTI ANTINCENDIO EDIFICI SCOLASTICI ZONA A-B                                                                                          | LLPP-Lavori - Area Lavori Pubblici - Lavori | 100.000,00                  | V04                     | PT 2021-2023               | AVANZO                | 2020                    |                     |                            |                                  |                            | 100.000,00              |                          |                       |                   |                          |                                                        |                          |                       |  |
| U    | VA - Valido    | 2020/381        | INTERVENTI DI MANUTENZIONE STRAORDINARIA DEGLI IMPIANTI ANTINCENDIO EDIFICI SCOLASTICI ZONA A-B                                                                                          | LLPP-Lavori - Area Lavori Pubblici - Lavori | 100.000,00                  | V04                     | PT 2021-2023               | SPESA 2021            |                         |                     |                            |                                  |                            |                         | 2020                     | 2021                  | 04 - 0402 - 2     | AV - Avanzo              | UA5 - COORDINAMENTO O EDILIZIA □ EDILIZIA SCOLASTICA 1 | 209070                   | 100.000,00            |  |
| E    | VA - Valido    | 2020/382        | S.P. N. 222 DI CASTELLAMONTE. REALIZZAZIONE INTERSEZIONE A ROTATORIA PROVVISORIA AL KM 14+050 IN COMUNE DI CASTELLAMONTE.                                                                | LLPP-Lavori - Area Lavori Pubblici - Lavori | 250.000,00                  | V02                     | PT 2021-2023               | AVANZO 2019           | 2020                    |                     |                            |                                  |                            | 250.000,00              |                          |                       |                   |                          |                                                        |                          |                       |  |
| U    | VA - Valido    | 2020/382        | S.P. N. 222 DI CASTELLAMONTE. REALIZZAZIONE INTERSEZIONE A ROTATORIA PROVVISORIA AL KM 14+050 IN COMUNE DI CASTELLAMONTE.                                                                | LLPP-Lavori - Area Lavori Pubblici - Lavori | 250.000,00                  | V02                     | PT 2021-2023               | QUADRO ECONOMICO      |                         |                     |                            |                                  |                            |                         | 2020                     | 2021                  | 10 - 1005 - 2     | Ri - Reinvestment        | UA3 - COORDINAMENTO O VIABILITA' □ VIABILITA' 1        | 208640                   | 250.000,00            |  |
| E    | VA - Valido    | 2020/383        | S.P. N. 500 DELLA COLLINA TORINESE. SISTEMAZIONE INTERSEZIONE CON VIA PISA AL KM 1+ 120, IN COMUNE DI VOLPIANO.                                                                          | LLPP-Lavori - Area Lavori Pubblici - Lavori | 400.000,00                  | V02                     | PT 2021-2023               | ENTRATA 2020          | 2020                    |                     |                            |                                  |                            | 400.000,00              |                          |                       |                   |                          |                                                        |                          |                       |  |
| U    | VA - Valido    | 2020/383        | S.P. N. 500 DELLA COLLINA TORINESE. SISTEMAZIONE INTERSEZIONE CON VIA PISA AL KM 1+ 120, IN COMUNE DI VOLPIANO.                                                                          | LLPP-Lavori - Area Lavori Pubblici - Lavori | 400.000,00                  | V02                     | PT 2021-2023               | SPESA 2021            |                         |                     |                            |                                  |                            |                         | 2020                     | 2021                  | 10 - 1005 - 2     | Ri - Reinvestment        | UA3 - COORDINAMENTO O VIABILITA' □ VIABILITA' 1        | 208640                   | 400.000,00            |  |
| E    | VA - Valido    | 2020/384        | SP 460 - SP 87 Interventi completamento Rotatoria Cascina Vittoria                                                                                                                       | LLPP-Lavori - Area Lavori Pubblici - Lavori | 75.000,00                   | V04                     | PT 2021-2023               | AVANZO 2019           | 2020                    |                     |                            |                                  |                            | 75.000,00               |                          |                       |                   |                          |                                                        |                          |                       |  |
| U    | VA - Valido    | 2020/384        | SP 460 - SP 87 Interventi completamento Rotatoria Cascina Vittoria                                                                                                                       | LLPP-Lavori - Area Lavori Pubblici - Lavori | 75.000,00                   | V04                     | PT 2021-2023               | QUADRO ECONOMICO 2021 |                         |                     |                            |                                  |                            |                         | 2020                     | 2021                  | 10 - 1005 - 2     | Ri - Reinvestment        | UA3 - COORDINAMENTO O VIABILITA' □ VIABILITA' 1        | 208640                   | 75.000,00             |  |
| E    | VA - Valido    | 2020/385        | I.P. COLOMBATTO □ SUCCURSALE - VIA ADA NEGRI, 15 - TORINO - RECUPERO SPAZI DIDATTICI                                                                                                     | LLPP-Lavori - Area Lavori Pubblici - Lavori | 400.000,00                  | V02                     | PT 2021-2023               | ENTRATA 2020          | 2020                    |                     |                            |                                  |                            | 400.000,00              |                          |                       |                   |                          |                                                        |                          |                       |  |
| U    | VA - Valido    | 2020/385        | I.P. COLOMBATTO □ SUCCURSALE - VIA ADA NEGRI, 15 - TORINO - RECUPERO SPAZI DIDATTICI                                                                                                     | LLPP-Lavori - Area Lavori Pubblici - Lavori | 400.000,00                  | V02                     | PT 2021-2023               | SPESA 2021            |                         |                     |                            |                                  |                            |                         | 2020                     | 2021                  | 04 - 0402 - 2     | AV - Avanzo              | UA5 - COORDINAMENTO O EDILIZIA □ EDILIZIA SCOLASTICA 1 | 157010                   | 300.000,00            |  |
| U    | VA - Valido    | 2020/385        | I.P. COLOMBATTO □ SUCCURSALE - VIA ADA NEGRI, 15 - TORINO - RECUPERO SPAZI DIDATTICI                                                                                                     | LLPP-Lavori - Area Lavori Pubblici - Lavori | 400.000,00                  | V02                     | PT 2021-2023               | SPESA 2022            |                         |                     |                            |                                  |                            |                         | 2020                     | 2022                  | 04 - 0402 - 2     | AV - Avanzo              | UA5 - COORDINAMENTO O EDILIZIA □ EDILIZIA SCOLASTICA 1 | 157010                   | 100.000,00            |  |
| E    | VA - Valido    | 2020/386        | ISTITUTO OLIVETTI - COLLE BELLAVISTA - IVREA - INTERVENTI DI ADEGUAMENTO ED ADATTAMENTO FUNZIONALE DELLE AULE DIDATTICHE                                                                 | LLPP-Lavori - Area Lavori Pubblici - Lavori | 200.000,00                  | V02                     | PT 2021-2023               | ENTRATA 2020          | 2020                    |                     |                            |                                  |                            | 200.000,00              |                          |                       |                   |                          |                                                        |                          |                       |  |
| U    | VA - Valido    | 2020/386        | ISTITUTO OLIVETTI - COLLE BELLAVISTA - IVREA - INTERVENTI DI ADEGUAMENTO ED ADATTAMENTO FUNZIONALE DELLE AULE DIDATTICHE                                                                 | LLPP-Lavori - Area Lavori Pubblici - Lavori | 200.000,00                  | V02                     | PT 2021-2023               | SPESA 2021            |                         |                     |                            |                                  |                            |                         | 2020                     | 2021                  | 04 - 0402 - 2     | AV - Avanzo              | UA5 - COORDINAMENTO O EDILIZIA □ EDILIZIA SCOLASTICA 1 | 157010                   | 200.000,00            |  |
| E    | VA - Valido    | 2020/387        | I.I.S. BECCARI - SUCCURSALE DI VIA PARENZO, 46 □ TORINO - RIFACIMENTO SPOGLIATOI E ADEGUAMENTO NORMATIVO PALESTRA                                                                        | LLPP-Lavori - Area Lavori Pubblici - Lavori | 250.000,00                  | V02                     | PT 2021-2023               | ENTRATA 2020          | 2020                    |                     |                            |                                  |                            | 250.000,00              |                          |                       |                   |                          |                                                        |                          |                       |  |
| U    | VA - Valido    | 2020/387        | I.I.S. BECCARI - SUCCURSALE DI VIA PARENZO, 46 □ TORINO - RIFACIMENTO SPOGLIATOI E ADEGUAMENTO NORMATIVO PALESTRA                                                                        | LLPP-Lavori - Area Lavori Pubblici - Lavori | 250.000,00                  | V02                     | PT 2021-2023               | SPESA 2021            |                         |                     |                            |                                  |                            |                         | 2020                     | 2021                  | 04 - 0402 - 2     | AV - Avanzo              | UA6 - EDILIZIA SCOLASTICA 2                            | 209090                   | 250.000,00            |  |
| E    | VA - Valido    | 2020/388        | L.S. CATTANEO, VIA SOSTEGNO 41 □ TORINO. INTERVENTI DI MESSA IN SICUREZZA E DI ADEGUAMENTO NORMATIVO □ I                                                                                 | LLPP-Lavori - Area Lavori Pubblici - Lavori | 500.000,00                  | V02                     | PT 2021-2023               | ENTRATA 2020          | 2020                    |                     |                            |                                  |                            | 500.000,00              |                          |                       |                   |                          |                                                        |                          |                       |  |
| U    | VA - Valido    | 2020/388        | L.S. CATTANEO, VIA SOSTEGNO 41 □ TORINO. INTERVENTI DI MESSA IN SICUREZZA E DI ADEGUAMENTO NORMATIVO □ I                                                                                 | LLPP-Lavori - Area Lavori Pubblici - Lavori | 500.000,00                  | V02                     | PT 2021-2023               | SPESA 2021            |                         |                     |                            |                                  |                            |                         | 2020                     | 2021                  | 04 - 0402 - 2     | AV - Avanzo              | UA6 - EDILIZIA SCOLASTICA 2                            | 208950                   | 500.000,00            |  |
| E    | VA - Valido    | 2020/389        | SP N. 158 DI GARZIGLIANA. INTERVENTI DI MIGLIORAMENTO DELLA SEDE STRADALE NEL TRATTO GARZIGLIANA □ MACELLO □ Il Loto.                                                                    | LLPP-Lavori - Area Lavori Pubblici - Lavori | 250.000,00                  | V03                     | PT 2021-2023               | AVANZO 2019           | 2020                    |                     |                            |                                  |                            | 250.000,00              |                          |                       |                   |                          |                                                        |                          |                       |  |
| U    | VA - Valido    | 2020/389        | SP N. 158 DI GARZIGLIANA. INTERVENTI DI MIGLIORAMENTO DELLA SEDE STRADALE NEL TRATTO GARZIGLIANA □ MACELLO □ Il Loto.                                                                    | LLPP-Lavori - Area Lavori Pubblici - Lavori | 250.000,00                  | V03                     | PT 2021-2023               | QUADRO ECONOMICO      |                         |                     |                            |                                  |                            |                         | 2020                     | 2021                  | 10 - 1005 - 2     | Ri - Reinvestment        | UA4 - VIABILITA' 2                                     | 208590                   | 250.000,00            |  |
| E    | VA - Valido    | 2020/390        | SP 174. IMPIANTO DI ILLUMINAZIONE ROTATORIA ACCESSO OSPEDALE S. LUIGI IN COMUNE DI ORBASSANO                                                                                             | LLPP-Lavori - Area Lavori Pubblici - Lavori | 60.000,00                   | V04                     | PT 2021-2023               | AVANZO 2019           | 2020                    |                     |                            |                                  |                            | 60.000,00               |                          |                       |                   |                          |                                                        |                          |                       |  |
| U    | VA - Valido    | 2020/390        | SP 174. IMPIANTO DI ILLUMINAZIONE ROTATORIA ACCESSO OSPEDALE S. LUIGI IN COMUNE DI ORBASSANO                                                                                             | LLPP-Lavori - Area Lavori Pubblici - Lavori | 60.000,00                   | V04                     | PT 2021-2023               | QUADRO ECONOMICO      |                         |                     |                            |                                  |                            |                         | 2020                     | 2021                  | 10 - 1005 - 2     | Ri - Reinvestment        | UA3 - COORDINAMENTO O VIABILITA' □ VIABILITA' 1        | 208670                   | 60.000,00             |  |
| E    | VA - Valido    | 2020/391        | MANUTENZIONE STRAORDINARIA PONTI E OPERE D'ARTE □ VIABILITA' 1                                                                                                                           | LLPP-Lavori - Area Lavori Pubblici - Lavori | 250.000,00                  | V02                     | PT 2021-2023               | ENTRATA 2020          | 2020                    |                     |                            |                                  |                            | 250.000,00              |                          |                       |                   |                          |                                                        |                          |                       |  |

| Tipo | Stato Progetto | Codice Progetto | Descrizione Progetto                                                                                                    | Ambito Programma                            | Valore Complessivo Progetto | Versione CronoProgramma | Descrizione CronoProgramma | Attività                              | Anno competenza entrata | Classif Bil Entrata | Tipo Finanziamento Entrata   | Struttura Amministrativa Entrata                              | Capitolo/ Articolo Entrata | Valore Previsto Entrata | Anno Entrata Comp. Spesa | Anno competenza Spesa | Classif Bil Spesa | Tipo Finanziamento Spesa     | Struttura Amministrativa Spesa                                | Capitolo/ Articolo Spesa | Valore Previsto Spesa |  |
|------|----------------|-----------------|-------------------------------------------------------------------------------------------------------------------------|---------------------------------------------|-----------------------------|-------------------------|----------------------------|---------------------------------------|-------------------------|---------------------|------------------------------|---------------------------------------------------------------|----------------------------|-------------------------|--------------------------|-----------------------|-------------------|------------------------------|---------------------------------------------------------------|--------------------------|-----------------------|--|
| U    | VA - Valido    | 2020/391        | MANUTENZIONE STRAORDINARIA PONTI E OPERE D'ARTE □ VIABILITA' 1                                                          | LLPP-Lavori - Area Lavori Pubblici - Lavori | 250.000,00                  | V02                     | PT 2021-2023               | SPESA 2021                            |                         |                     |                              |                                                               |                            |                         | 2020                     | 2021                  | 10 - 1005 - 2     | AV - Avanzo                  | UA3 - COORDINAMENTO O VIABILITA' □ VIABILITA' 1               | 208740                   | 250.000,00            |  |
| E    | VA - Valido    | 2020/392        | MANUTENZIONE STRAORDINARIA PONTI E OPERE D'ARTE □ VIABILITA' 2                                                          | LLPP-Lavori - Area Lavori Pubblici - Lavori | 250.000,00                  | V03                     | PT 2021-2023               | ENTRATA 2020                          | 2020                    |                     |                              | UA4 - VIABILITA' 2                                            |                            | 250.000,00              |                          |                       |                   |                              |                                                               |                          |                       |  |
| U    | VA - Valido    | 2020/392        | MANUTENZIONE STRAORDINARIA PONTI E OPERE D'ARTE □ VIABILITA' 2                                                          | LLPP-Lavori - Area Lavori Pubblici - Lavori | 250.000,00                  | V03                     | PT 2021-2023               | SPESA 2021                            |                         |                     |                              |                                                               |                            |                         | 2020                     | 2021                  | 10 - 1005 - 2     | AV - Avanzo                  | UA4 - VIABILITA' 2                                            | 208790                   | 250.000,00            |  |
| E    | VA - Valido    | 2020/539        | PROGETTO EUROPEO LIFE INSUBRICUS - REALIZZAZIONE STAGNI ED INFRASTRUTTURE LOTTO 1                                       | LLPP-Lavori - Area Lavori Pubblici - Lavori | 158.000,00                  | V02                     | PT 2021-2023               | ENTRATA 2021                          | 2021                    | 4 - 4020000         | FE - Finanziamenti U.E.      | TA3 - SISTEMI NATURALI                                        | 209830                     | 81.002,96               |                          |                       |                   |                              |                                                               |                          |                       |  |
| E    | VA - Valido    | 2020/539        | PROGETTO EUROPEO LIFE INSUBRICUS - REALIZZAZIONE STAGNI ED INFRASTRUTTURE LOTTO 1                                       | LLPP-Lavori - Area Lavori Pubblici - Lavori | 158.000,00                  | V02                     | PT 2021-2023               | ENTRATA 2022                          | 2022                    | 4 - 4020000         | FE - Finanziamenti U.E.      | TA3 - SISTEMI NATURALI                                        | 209830                     | 54.001,97               |                          |                       |                   |                              |                                                               |                          |                       |  |
| U    | VA - Valido    | 2020/539        | PROGETTO EUROPEO LIFE INSUBRICUS - REALIZZAZIONE STAGNI ED INFRASTRUTTURE LOTTO 1                                       | LLPP-Lavori - Area Lavori Pubblici - Lavori | 158.000,00                  | V02                     | PT 2021-2023               | SPESA 2021                            |                         |                     |                              |                                                               |                            |                         | 2021                     | 2021                  | 09 - 0905 - 2     | FE - Finanziamenti U.E.      | TA3 - SISTEMI NATURALI                                        | 209840                   | 81.002,96             |  |
| U    | VA - Valido    | 2020/539        | PROGETTO EUROPEO LIFE INSUBRICUS - REALIZZAZIONE STAGNI ED INFRASTRUTTURE LOTTO 1                                       | LLPP-Lavori - Area Lavori Pubblici - Lavori |                             | V02                     | PT 2021-2023               | SPESA 2022                            |                         |                     |                              |                                                               |                            |                         | 2022                     | 2022                  | 09 - 0905 - 2     | FE - Finanziamenti U.E.      | TA3 - SISTEMI NATURALI                                        | 209840                   | 54.001,97             |  |
| E    | VA - Valido    | 2020/574        | ISTITUTO DALMASSO DI PIANEZZA SISTEMAZIONE ESTERNI ED INTERVENTI DI MIGLIORIA NUOVA PALESTRA E LOCALE MULTIUSO. LOTTO 1 | LLPP-Lavori - Area Lavori Pubblici - Lavori | 1.000.000,00                | V03                     | PT 2021-2023               | ENTRATA 2020                          | 2020                    |                     |                              | UA5 - COORDINAMENTO O EDILIZIA □ EDILIZIA SCOLASTICA 1        |                            | 1.000.000,00            |                          |                       |                   |                              |                                                               |                          |                       |  |
| U    | VA - Valido    | 2020/574        | ISTITUTO DALMASSO DI PIANEZZA SISTEMAZIONE ESTERNI ED INTERVENTI DI MIGLIORIA NUOVA PALESTRA E LOCALE MULTIUSO. LOTTO 2 | LLPP-Lavori - Area Lavori Pubblici - Lavori |                             | V03                     | PT 2021-2023               | SPESA 2021                            |                         |                     |                              |                                                               |                            |                         | 2020                     | 2021                  | 04 - 0402 - 2     | AV - Avanzo                  | UA5 - COORDINAMENTO O EDILIZIA □ EDILIZIA SCOLASTICA 1        | 191830                   | 500.000,00            |  |
| U    | VA - Valido    | 2020/574        | ISTITUTO DALMASSO DI PIANEZZA SISTEMAZIONE ESTERNI ED INTERVENTI DI MIGLIORIA NUOVA PALESTRA E LOCALE MULTIUSO. LOTTO 2 | LLPP-Lavori - Area Lavori Pubblici - Lavori | 1.000.000,00                | V03                     | PT 2021-2023               | SPESA 2022                            |                         |                     |                              |                                                               |                            |                         | 2020                     | 2022                  | 04 - 0402 - 2     | AV - Avanzo                  | UA5 - COORDINAMENTO O EDILIZIA □ EDILIZIA SCOLASTICA 1        | 191830                   | 500.000,00            |  |
| E    | VA - Valido    | 2020/575        | ISTITUTO DALMASSO DI PIANEZZA RECUPERO SPAZI DIDATTICI.                                                                 | LLPP-Lavori - Area Lavori Pubblici - Lavori | 600.000,00                  | V01                     | PT 2021-2023               | ENTRATA 2020                          | 2020                    |                     |                              |                                                               |                            | 600.000,00              |                          |                       |                   |                              |                                                               |                          |                       |  |
| U    | VA - Valido    | 2020/575        | ISTITUTO DALMASSO DI PIANEZZA RECUPERO SPAZI DIDATTICI.                                                                 | LLPP-Lavori - Area Lavori Pubblici - Lavori | 600.000,00                  | V01                     | PT 2021-2023               | SPESA 2021                            |                         |                     |                              |                                                               |                            |                         | 2020                     | 2021                  | 04 - 0402 - 2     | AV - Avanzo                  |                                                               | 210590                   | 600.000,00            |  |
| E    | VA - Valido    | 2020/587        | INTERVENTI DI COMPLETAMENTO SULLA S.P. 590 ROTATORIA DI CHIVASSO                                                        | LLPP-Lavori - Area Lavori Pubblici - Lavori | 50.000,00                   | V02                     | PT 2021-2023               | AVANZO                                | 2020                    |                     |                              | UA3 - COORDINAMENTO O VIABILITA' □ VIABILITA' 1               |                            | 50.000,00               |                          |                       |                   |                              |                                                               |                          |                       |  |
| U    | VA - Valido    | 2020/587        | INTERVENTI DI COMPLETAMENTO SULLA S.P. 590 ROTATORIA DI CHIVASSO                                                        | LLPP-Lavori - Area Lavori Pubblici - Lavori | 50.000,00                   | V02                     | PT 2021-2023               | QUADRO ECONOMICO                      |                         |                     |                              |                                                               |                            |                         | 2020                     | 2021                  | 10 - 1005 - 2     | AV - Avanzo                  | UA3 - COORDINAMENTO O VIABILITA' □ VIABILITA' 1               | 208730                   | 50.000,00             |  |
| E    | VA - Valido    | 2020/588        | INTERVENTI STRUTTURALI COMPLEMENTARI PONTE SULLA S.P. 49                                                                | LLPP-Lavori - Area Lavori Pubblici - Lavori | 150.000,00                  | V02                     | PT 2021-2023               | AVANZO                                | 2020                    |                     |                              | UA3 - COORDINAMENTO O VIABILITA' □ VIABILITA' 1               |                            | 150.000,00              |                          |                       |                   |                              |                                                               |                          |                       |  |
| U    | VA - Valido    | 2020/588        | INTERVENTI STRUTTURALI COMPLEMENTARI PONTE SULLA S.P. 49                                                                | LLPP-Lavori - Area Lavori Pubblici - Lavori | 150.000,00                  | V02                     | PT 2021-2023               | QUADRO ECONOMICO                      |                         |                     |                              |                                                               |                            |                         | 2020                     | 2021                  | 10 - 1005 - 2     | AV - Avanzo                  | UA3 - COORDINAMENTO O VIABILITA' □ VIABILITA' 1               | 208730                   | 150.000,00            |  |
| E    | VA - Valido    | 2020/596        | REALIZZAZIONE DI INTERSEZIONE A ROTATORIA TRA LA S.P. N. 203 E VIA CIAMEI IN COMUNE DI CHIANOCCHIO                      | LLPP-Lavori - Area Lavori Pubblici - Lavori | 60.000,00                   | V02                     | PT 2021-2023               | ENTRATA 2020                          | 2020                    |                     |                              | UA4 - VIABILITA' 2                                            |                            | 60.000,00               |                          |                       |                   |                              |                                                               |                          |                       |  |
| U    | VA - Valido    | 2020/596        | REALIZZAZIONE DI INTERSEZIONE A ROTATORIA TRA LA S.P. N. 203 E VIA CIAMEI IN COMUNE DI CHIANOCCHIO                      | LLPP-Lavori - Area Lavori Pubblici - Lavori | 60.000,00                   | V02                     | PT 2021-2023               | SPESA 2021                            |                         |                     |                              |                                                               |                            |                         | 2020                     | 2021                  | 10 - 1005 - 2     | AV - Avanzo                  | UA4 - VIABILITA' 2                                            | 210550                   | 60.000,00             |  |
| E    | VA - Valido    | 2020/623        | REALIZZAZIONE DI UNA NUOVA PISTA CICLABILE                                                                              | LLPP-Lavori - Area Lavori Pubblici - Lavori |                             | V02                     | PT 2021-2023               | ENTRATA 2020 - FONDI STATALI          | 2020                    | 4 - 4020000         | TV - Trasferimento vincolato | UA0 - DIREZIONE DIPARTIMENTO TERRITORIO, EDILIZIA E VIABILITA | 210260                     | 1.560.561,00            |                          |                       |                   |                              |                                                               |                          |                       |  |
| E    | VA - Valido    | 2020/623        | REALIZZAZIONE DI UNA NUOVA PISTA CICLABILE                                                                              | LLPP-Lavori - Area Lavori Pubblici - Lavori |                             | V02                     | PT 2021-2023               | ENTRATA 2021 - FONDI REGIONE PIEMONTE | 2021                    | 4 - 4020000         | FR - Fin. regione piemonte   | UA0 - DIREZIONE DIPARTIMENTO TERRITORIO, EDILIZIA E VIABILITA | 213120                     | 2.100.000,00            |                          |                       |                   |                              |                                                               |                          |                       |  |
| E    | VA - Valido    | 2020/623        | REALIZZAZIONE DI UNA NUOVA PISTA CICLABILE                                                                              | LLPP-Lavori - Area Lavori Pubblici - Lavori | 3.163.291,07                | V02                     | PT 2021-2023               | ENTRATA 2021 - FONDI STATALI          | 2021                    | 4 - 4020000         | TV - Trasferimento vincolato | UA0 - DIREZIONE DIPARTIMENTO TERRITORIO, EDILIZIA E VIABILITA | 210260                     | 1.602.731,00            |                          |                       |                   |                              |                                                               |                          |                       |  |
| E    | VA - Valido    | 2020/623        | REALIZZAZIONE DI UNA NUOVA PISTA CICLABILE                                                                              | LLPP-Lavori - Area Lavori Pubblici - Lavori |                             | V02                     | PT 2021-2023               | ENTRATA 2022 - FONDI REGIONE PIEMONTE | 2022                    | 4 - 4020000         | FR - Fin. regione piemonte   | UA0 - DIREZIONE DIPARTIMENTO TERRITORIO, EDILIZIA E VIABILITA | 213120                     | 900.000,00              |                          |                       |                   |                              |                                                               |                          |                       |  |
| U    | VA - Valido    | 2020/623        | REALIZZAZIONE DI UNA NUOVA PISTA CICLABILE                                                                              | LLPP-Lavori - Area Lavori Pubblici - Lavori | 3.163.291,07                | V02                     | PT 2021-2023               | SPESA 2021 - REGIONE PIEMONTE         |                         |                     |                              |                                                               |                            |                         | 2021                     | 2021                  | 10 - 1005 - 2     | FR - Fin. regione piemonte   | UA0 - DIREZIONE DIPARTIMENTO TERRITORIO, EDILIZIA E VIABILITA | 213130                   | 2.100.000,00          |  |
| U    | VA - Valido    | 2020/623        | REALIZZAZIONE DI UNA NUOVA PISTA CICLABILE                                                                              | LLPP-Lavori - Area Lavori Pubblici - Lavori |                             | V02                     | PT 2021-2023               | SPESA 2021 - STATO                    |                         |                     |                              |                                                               |                            |                         | 2020                     | 2021                  | 10 - 1005 - 2     | TV - Trasferimento vincolato | UA0 - DIREZIONE DIPARTIMENTO TERRITORIO, EDILIZIA E VIABILITA | 210270                   | 1.560.561,00          |  |
| U    | VA - Valido    | 2020/623        | REALIZZAZIONE DI UNA NUOVA PISTA CICLABILE                                                                              | LLPP-Lavori - Area Lavori Pubblici - Lavori |                             | V02                     | PT 2021-2023               | SPESA 2021 - STATO                    |                         |                     |                              |                                                               |                            |                         | 2021                     | 2021                  | 10 - 1005 - 2     | TV - Trasferimento vincolato | UA0 - DIREZIONE DIPARTIMENTO TERRITORIO, EDILIZIA E VIABILITA | 210270                   | 337.414,00            |  |

| Tipo | Stato Progetto | Codice Progetto | Descrizione Progetto                                                                                                                                                               | Ambito Programma                            | Valore Complessivo Progetto | Versione CronoProgramma | Descrizione CronoProgramma | Attività                      | Anno competenza entrata | Classif Bil Entrata | Tipo Finanziamento Entrata   | Struttura Amministrativa Entrata               | Capitolo/ Articolo Entrata | Valore Previsto Entrata | Anno Entrata Comp. Spesa | Anno competenza Spesa | Classif Bil Spesa | Tipo Finanziamento Spesa     | Struttura Amministrativa Spesa                                 | Capitolo/ Articolo Spesa | Valore Previsto Spesa |  |
|------|----------------|-----------------|------------------------------------------------------------------------------------------------------------------------------------------------------------------------------------|---------------------------------------------|-----------------------------|-------------------------|----------------------------|-------------------------------|-------------------------|---------------------|------------------------------|------------------------------------------------|----------------------------|-------------------------|--------------------------|-----------------------|-------------------|------------------------------|----------------------------------------------------------------|--------------------------|-----------------------|--|
| U    | VA - Valido    | 2020/623        | REALIZZAZIONE DI UNA NUOVA PISTA CICLABILE                                                                                                                                         | LLPP-Lavori - Area Lavori Pubblici - Lavori |                             | V02                     | PT 2021-2023               | SPESA 2022 - REGIONE PIEMONTE |                         |                     |                              |                                                |                            |                         | 2022                     | 2022                  | 10 - 1005 - 2     | FR - Fin. regione piemonte   | UA0 - DIREZIONE DIPARTIMENTO TERRITORIO, EDILIZIA E VIABILITA' | 21313/0                  | 900.000,00            |  |
| U    | VA - Valido    | 2020/623        | REALIZZAZIONE DI UNA NUOVA PISTA CICLABILE                                                                                                                                         | LLPP-Lavori - Area Lavori Pubblici - Lavori |                             | V02                     | PT 2021-2023               | SPESA 2022 - STATO            |                         |                     |                              |                                                |                            |                         | 2021                     | 2022                  | 10 - 1005 - 2     | TV - Trasferimento vincolato | UA0 - DIREZIONE DIPARTIMENTO TERRITORIO, EDILIZIA E VIABILITA' | 21027/0                  | 1.265.317,00          |  |
| E    | VA - Valido    | 2020/624        | MANUTENZIONE STRAORDINARIA PISTE CICLABILI                                                                                                                                         | LLPP-Lavori - Area Lavori Pubblici - Lavori | 1.000.000,00                | V03                     | PT 2021-2023               | FINANZIAMENTO STATO           | 2021                    | 4 - 4020000         | TV - Trasferimento vincolato | UA3 - COORDINAMENT O VIABILITA' - VIABILITA' 1 | 21026/0                    | 1.000.000,00            |                          |                       |                   |                              |                                                                |                          |                       |  |
| U    | VA - Valido    | 2020/624        | MANUTENZIONE STRAORDINARIA PISTE CICLABILI                                                                                                                                         | LLPP-Lavori - Area Lavori Pubblici - Lavori | 1.000.000,00                | V03                     | PT 2021-2023               | SPESA 2021                    |                         |                     |                              |                                                |                            |                         | 2021                     | 2021                  | 10 - 1005 - 2     | TV - Trasferimento vincolato | UA3 - COORDINAMENT O VIABILITA' - VIABILITA' 1                 | 21028/0                  | 200.000,00            |  |
| U    | VA - Valido    | 2020/624        | MANUTENZIONE STRAORDINARIA PISTE CICLABILI                                                                                                                                         | LLPP-Lavori - Area Lavori Pubblici - Lavori |                             | V03                     | PT 2021-2023               | SPESA 2022                    |                         |                     |                              |                                                |                            |                         | 2021                     | 2022                  | 10 - 1005 - 2     | TV - Trasferimento vincolato | UA3 - COORDINAMENT O VIABILITA' - VIABILITA' 1                 | 21028/0                  | 800.000,00            |  |
| E    | VA - Valido    | 2020/692        | S.P. N. 64 DELLA VALCHIESELLA. INTERVENTO DI SISTEMAZIONE E CONSOLIDAMENTO DEL MOVIMENTO FRANOSO AL KM 15+100. IN LOCALITA' COMBA D'ASA                                            | LLPP-Lavori - Area Lavori Pubblici - Lavori | 300.000,00                  | V01                     | PT 2021-2023               | FINANZIAMENTO REGIONALE       | 2021                    | 4 - 4020000         | FR - Fin. regione piemonte   | UA3 - COORDINAMENT O VIABILITA' - VIABILITA' 1 | 21158/0                    | 300.000,00              |                          |                       |                   |                              |                                                                |                          |                       |  |
| U    | VA - Valido    | 2020/692        | S.P. N. 64 DELLA VALCHIESELLA. INTERVENTO DI SISTEMAZIONE E CONSOLIDAMENTO DEL MOVIMENTO FRANOSO AL KM 15+100. IN LOCALITA' COMBA D'ASA                                            | LLPP-Lavori - Area Lavori Pubblici - Lavori | 300.000,00                  | V01                     | PT 2021-2023               | SPESA 2021                    |                         |                     |                              |                                                |                            |                         | 2021                     | 2021                  | 10 - 1005 - 2     | FR - Fin. regione piemonte   | UA3 - COORDINAMENT O VIABILITA' - VIABILITA' 1                 | 21159/0                  | 300.000,00            |  |
| E    | VA - Valido    | 2020/693        | S.P. N. 419 DELLA SERRA. INTERVENTO DI CONSOLIDAMENTO VERSANTE AL KM. 10+400. A MONTE DELLA SERRA                                                                                  | LLPP-Lavori - Area Lavori Pubblici - Lavori | 400.000,00                  | V01                     | PT 2021-2023               | FINANZIAMENTO REGIONALE       | 2021                    | 4 - 4020000         | FR - Fin. regione piemonte   | UA3 - COORDINAMENT O VIABILITA' - VIABILITA' 1 | 21158/0                    | 400.000,00              |                          |                       |                   |                              |                                                                |                          |                       |  |
| U    | VA - Valido    | 2020/693        | S.P. N. 419 DELLA SERRA. INTERVENTO DI CONSOLIDAMENTO VERSANTE AL KM. 10+400. A MONTE DELLA SERRA                                                                                  | LLPP-Lavori - Area Lavori Pubblici - Lavori | 400.000,00                  | V01                     | PT 2021-2023               | SPESA 2021                    |                         |                     |                              |                                                |                            |                         | 2021                     | 2021                  | 10 - 1005 - 2     | FR - Fin. regione piemonte   | UA3 - COORDINAMENT O VIABILITA' - VIABILITA' 1                 | 21159/0                  | 400.000,00            |  |
| E    | VA - Valido    | 2020/694        | EVENTI METEOROLOGICI 21-25 NOVEMBRE 2019. S.P. N. 43 DI CANISCHIO DI INTERVENTO DI CONSOLIDAMENTO DELLA FRANA DI VALLE AL KM 0+300. INTERVENTI DI COMPLETAMENTO MESSA IN SICUREZZA | LLPP-Lavori - Area Lavori Pubblici - Lavori | 100.000,00                  | V01                     | PT 2021-2023               | FINANZIAMENTO REGIONALE       | 2021                    | 4 - 4020000         | FR - Fin. regione piemonte   | UA3 - COORDINAMENT O VIABILITA' - VIABILITA' 1 | 21158/0                    | 100.000,00              |                          |                       |                   |                              |                                                                |                          |                       |  |
| U    | VA - Valido    | 2020/694        | EVENTI METEOROLOGICI 21-25 NOVEMBRE 2019. S.P. N. 43 DI CANISCHIO DI INTERVENTO DI CONSOLIDAMENTO DELLA FRANA DI VALLE AL KM 0+300. INTERVENTI DI COMPLETAMENTO MESSA IN SICUREZZA | LLPP-Lavori - Area Lavori Pubblici - Lavori | 100.000,00                  | V01                     | PT 2021-2023               | SPESA 2021                    |                         |                     |                              |                                                |                            |                         | 2021                     | 2021                  | 10 - 1005 - 2     | FR - Fin. regione piemonte   | UA3 - COORDINAMENT O VIABILITA' - VIABILITA' 1                 | 21159/0                  | 100.000,00            |  |
| E    | VA - Valido    | 2020/695        | S.P. N. 117 DI CORDOVA. INTERVENTO DI RICOSTRUZIONE DEL CORPO STRADALE A SEGUITO DI MOVIMENTO FRANOSO AL KM 2+000 CIRCA. INTERVENTI DI COMPLETAMENTO MESSA IN SICUREZZA            | LLPP-Lavori - Area Lavori Pubblici - Lavori | 300.000,00                  | V01                     | PT 2021-2023               | FINANZIAMENTO REGIONALE       | 2021                    | 4 - 4020000         | FR - Fin. regione piemonte   | UA3 - COORDINAMENT O VIABILITA' - VIABILITA' 1 | 21158/0                    | 300.000,00              |                          |                       |                   |                              |                                                                |                          |                       |  |
| U    | VA - Valido    | 2020/695        | S.P. N. 117 DI CORDOVA. INTERVENTO DI RICOSTRUZIONE DEL CORPO STRADALE A SEGUITO DI MOVIMENTO FRANOSO AL KM 2+000 CIRCA. INTERVENTI DI COMPLETAMENTO MESSA IN SICUREZZA            | LLPP-Lavori - Area Lavori Pubblici - Lavori | 300.000,00                  | V01                     | PT 2021-2023               | SPESA 2021                    |                         |                     |                              |                                                |                            |                         | 2021                     | 2021                  | 10 - 1005 - 2     | FR - Fin. regione piemonte   | UA3 - COORDINAMENT O VIABILITA' - VIABILITA' 1                 | 21159/0                  | 300.000,00            |  |
| E    | VA - Valido    | 2020/696        | S.P. N. 221 DI ANDRATE. IN COMUNE DI CHIAVERANO LAVORI DI CONSOLIDAMENTO MOVIMENTI FRANOSI A VALLE E A MONTE, A TRATTI SALTUARI.                                                   | LLPP-Lavori - Area Lavori Pubblici - Lavori | 300.000,00                  | V01                     | PT 2021-2023               | FINANZIAMENTO REGIONALE       | 2021                    | 4 - 4020000         | FR - Fin. regione piemonte   | UA3 - COORDINAMENT O VIABILITA' - VIABILITA' 1 | 21158/0                    | 300.000,00              |                          |                       |                   |                              |                                                                |                          |                       |  |
| U    | VA - Valido    | 2020/696        | S.P. N. 221 DI ANDRATE. IN COMUNE DI CHIAVERANO LAVORI DI CONSOLIDAMENTO MOVIMENTI FRANOSI A VALLE E A MONTE, A TRATTI SALTUARI.                                                   | LLPP-Lavori - Area Lavori Pubblici - Lavori | 300.000,00                  | V01                     | PT 2021-2023               | SPESA 2021                    |                         |                     |                              |                                                |                            |                         | 2021                     | 2021                  | 10 - 1005 - 2     | FR - Fin. regione piemonte   | UA3 - COORDINAMENT O VIABILITA' - VIABILITA' 1                 | 21159/0                  | 300.000,00            |  |
| E    | VA - Valido    | 2020/697        | EVENTI METEOROLOGICI 21-25 NOVEMBRE 2019. S.P. 197 DIR 1 CELLE. RICOSTRUZIONE MURO SOTTOSCARPA ALLA PROGR. 4+700 E MANUTENZIONE STRADALE                                           | LLPP-Lavori - Area Lavori Pubblici - Lavori | 120.000,00                  | V01                     | PT 2021-2023               | FINANZIAMENTO REGIONALE       | 2021                    | 4 - 4020000         | FR - Fin. regione piemonte   | UA4 - VIABILITA' 2                             | 21172/0                    | 120.000,00              |                          |                       |                   |                              |                                                                |                          |                       |  |
| U    | VA - Valido    | 2020/697        | EVENTI METEOROLOGICI 21-25 NOVEMBRE 2019. S.P. 197 DIR 1 CELLE. RICOSTRUZIONE MURO SOTTOSCARPA ALLA PROGR. 4+700 E MANUTENZIONE STRADALE                                           | LLPP-Lavori - Area Lavori Pubblici - Lavori | 120.000,00                  | V01                     | PT 2021-2023               | QUADRO ECONOMICO 2021         |                         |                     |                              |                                                |                            |                         | 2021                     | 2021                  | 10 - 1005 - 2     | FR - Fin. regione piemonte   | UA4 - VIABILITA' 2                                             | 21173/0                  | 120.000,00            |  |
| E    | VA - Valido    | 2020/698        | S.P. 256 DEL RIFUGIO LEVI. RICOSTRUZIONE DEL CORPO STRADALE DAL KM 4+000 AL KM 5+000. INTERVENTO DI COMPLETAMENTO.                                                                 | LLPP-Lavori - Area Lavori Pubblici - Lavori | 120.000,00                  | V01                     | PT 2021-2023               | FINANZIAMENTO REGIONALE       | 2021                    | 4 - 4020000         | FR - Fin. regione piemonte   | UA4 - VIABILITA' 2                             | 21172/0                    | 120.000,00              |                          |                       |                   |                              |                                                                |                          |                       |  |
| U    | VA - Valido    | 2020/698        | S.P. 256 DEL RIFUGIO LEVI. RICOSTRUZIONE DEL CORPO STRADALE DAL KM 4+000 AL KM 5+000. INTERVENTO DI COMPLETAMENTO.                                                                 | LLPP-Lavori - Area Lavori Pubblici - Lavori | 120.000,00                  | V01                     | PT 2021-2023               | QUADRO ECONOMICO 2021         |                         |                     |                              |                                                |                            |                         | 2021                     | 2021                  | 10 - 1005 - 2     | FR - Fin. regione piemonte   | UA4 - VIABILITA' 2                                             | 21173/0                  | 120.000,00            |  |
| E    | VA - Valido    | 2020/713        | S.P. N. 119 e S.P. N. 119DIR1 DI MORIONDO - MESSA IN SICUREZZA E RIFACIMENTO OPERE D'ARTE                                                                                          | LLPP-Lavori - Area Lavori Pubblici - Lavori | 440.527,84                  | V02                     | PT 2021-2023               | FINANZIAMENTO DM 224/2020     | 2020                    | 4 - 4020000         | TV - Trasferimento vincolato | UA4 - VIABILITA' 2                             | 21074/0                    | 440.527,84              |                          |                       |                   |                              |                                                                |                          |                       |  |
| U    | VA - Valido    | 2020/713        | S.P. N. 119 e S.P. N. 119DIR1 DI MORIONDO - MESSA IN SICUREZZA E RIFACIMENTO OPERE D'ARTE                                                                                          | LLPP-Lavori - Area Lavori Pubblici - Lavori | 440.527,84                  | V02                     | PT 2021-2023               | SPESA 2021                    |                         |                     |                              |                                                |                            |                         | 2020                     | 2021                  | 10 - 1005 - 2     | TV - Trasferimento vincolato | UA4 - VIABILITA' 2                                             | 21115/0                  | 440.527,84            |  |

| Tipo | Stato Progetto | Codice Progetto | Descrizione Progetto                                                                                                                                                                                                     | Ambito Programma                            | Valore Complessivo Progetto | Versione CronoProgramma | Descrizione CronoProgramma | Attività                | Anno competenza entrata | Classif Bil Entrata | Tipo Finanziamento Entrata   | Struttura Amministrativa Entrata               | Capitolo/ Articolo Entrata | Valore Previsto Entrata | Anno Entrata Comp. Spesa | Anno competenza Spesa | Classif Bil Spesa | Tipo Finanziamento Spesa     | Struttura Amministrativa Spesa                 | Capitolo/ Articolo Spesa | Valore Previsto Spesa |  |
|------|----------------|-----------------|--------------------------------------------------------------------------------------------------------------------------------------------------------------------------------------------------------------------------|---------------------------------------------|-----------------------------|-------------------------|----------------------------|-------------------------|-------------------------|---------------------|------------------------------|------------------------------------------------|----------------------------|-------------------------|--------------------------|-----------------------|-------------------|------------------------------|------------------------------------------------|--------------------------|-----------------------|--|
| E    | VA - Valido    | 2020/722        | PIANO DI MANUTENZIONE STRAORDINARIA SULLE OPERE D'ARTE LUNGO LE STRADE PROVINCIALI DELLA DIREZIONE VIABILITA' 1 - SP 32 DELLA VALLE DI VIU' - MANUTENZIONE STRAORDINARIA PONTE IN CEMENTO ARMATO A VIA INFERIORE E ALTRI | LLPP-Lavori - Area Lavori Pubblici - Lavori | 466.569,85                  | V02                     | PT 2021-2023               | AVANZO DI FONDI STATALI | 2021                    |                     |                              | UA3 - COORDINAMENT O VIABILITA' □ VIABILITA' 1 |                            | 466.569,85              |                          |                       |                   |                              |                                                |                          |                       |  |
| U    | VA - Valido    | 2020/722        | PIANO DI MANUTENZIONE STRAORDINARIA SULLE OPERE D'ARTE LUNGO LE STRADE PROVINCIALI DELLA DIREZIONE VIABILITA' 1 - SP 32 DELLA VALLE DI VIU' - MANUTENZIONE STRAORDINARIA PONTE IN CEMENTO ARMATO A VIA INFERIORE E ALTRI | LLPP-Lavori - Area Lavori Pubblici - Lavori | 466.569,85                  | V02                     | PT 2021-2023               | SPESA 2021              |                         |                     |                              |                                                |                            |                         | 2021                     | 2021                  | 10 - 1005 - 2     | AV - Avanzo                  | UA3 - COORDINAMENT O VIABILITA' □ VIABILITA' 1 | 21190/0                  | 116.642,46            |  |
| U    | VA - Valido    | 2020/722        | PIANO DI MANUTENZIONE STRAORDINARIA SULLE OPERE D'ARTE LUNGO LE STRADE PROVINCIALI DELLA DIREZIONE VIABILITA' 1 - SP 32 DELLA VALLE DI VIU' - MANUTENZIONE STRAORDINARIA PONTE IN CEMENTO ARMATO A VIA INFERIORE E ALTRI | LLPP-Lavori - Area Lavori Pubblici - Lavori |                             | V02                     | PT 2021-2023               | SPESA 2022              |                         |                     |                              |                                                |                            |                         | 2021                     | 2022                  | 10 - 1005 - 2     | AV - Avanzo                  | UA3 - COORDINAMENT O VIABILITA' □ VIABILITA' 1 | 21190/0                  | 349.927,39            |  |
| E    | VA - Valido    | 2020/723        | LAVORI DI MANUTENZIONE STRAORDINARIA DELLE PAVIMENTAZIONI SULLE STRADE DI COMPETENZA DELLA DIREZIONE VIABILITA' 1 - DM 123/2020 - ANNO 2021                                                                              | LLPP-Lavori - Area Lavori Pubblici - Lavori | 1.000.000,00                | V01                     | PT 2021-2023               | TRASFERIMENTO VINCOLATO | 2021                    | 4 - 4020000         | TV - Trasferimento vincolato | UA3 - COORDINAMENT O VIABILITA' □ VIABILITA' 1 | 20819/0                    | 1.000.000,00            |                          |                       |                   |                              |                                                |                          |                       |  |
| U    | VA - Valido    | 2020/723        | LAVORI DI MANUTENZIONE STRAORDINARIA DELLE PAVIMENTAZIONI SULLE STRADE DI COMPETENZA DELLA DIREZIONE VIABILITA' 1 - DM 123/2020 - ANNO 2021                                                                              | LLPP-Lavori - Area Lavori Pubblici - Lavori | 1.000.000,00                | V01                     | PT 2021-2023               | SPESA 2021              |                         |                     |                              |                                                |                            |                         | 2021                     | 2021                  | 10 - 1005 - 2     | TV - Trasferimento vincolato | UA3 - COORDINAMENT O VIABILITA' □ VIABILITA' 1 | 20820/0                  | 250.000,00            |  |
| U    | VA - Valido    | 2020/723        | LAVORI DI MANUTENZIONE STRAORDINARIA DELLE PAVIMENTAZIONI SULLE STRADE DI COMPETENZA DELLA DIREZIONE VIABILITA' 1 - DM 123/2020 - ANNO 2021                                                                              | LLPP-Lavori - Area Lavori Pubblici - Lavori |                             | V01                     | PT 2021-2023               | SPESA 2022              |                         |                     |                              |                                                |                            |                         | 2021                     | 2022                  | 10 - 1005 - 2     | TV - Trasferimento vincolato | UA3 - COORDINAMENT O VIABILITA' □ VIABILITA' 1 | 20820/0                  | 750.000,00            |  |
| E    | VA - Valido    | 2020/724        | LAVORI DI MANUTENZIONE STRAORDINARIA DELLE PAVIMENTAZIONI SULLE STRADE DI COMPETENZA DELLA DIREZIONE VIABILITA' 2 - DM 123/2020 - ANNO 2021                                                                              | LLPP-Lavori - Area Lavori Pubblici - Lavori | 1.000.000,00                | V01                     | PT 2021-2023               | PT 2021-2023            | 2021                    | 4 - 4020000         | TV - Trasferimento vincolato | UA4 - VIABILITA' 2                             | 20940/0                    | 1.000.000,00            |                          |                       |                   |                              |                                                |                          |                       |  |
| U    | VA - Valido    | 2020/724        | LAVORI DI MANUTENZIONE STRAORDINARIA DELLE PAVIMENTAZIONI SULLE STRADE DI COMPETENZA DELLA DIREZIONE VIABILITA' 2 - DM 123/2020 - ANNO 2021                                                                              | LLPP-Lavori - Area Lavori Pubblici - Lavori |                             | V01                     | PT 2021-2023               | SPESA 2021              |                         |                     |                              |                                                |                            |                         | 2021                     | 2021                  | 10 - 1005 - 2     | TV - Trasferimento vincolato | UA4 - VIABILITA' 2                             | 21118/0                  | 250.000,00            |  |
| U    | VA - Valido    | 2020/724        | LAVORI DI MANUTENZIONE STRAORDINARIA DELLE PAVIMENTAZIONI SULLE STRADE DI COMPETENZA DELLA DIREZIONE VIABILITA' 2 - DM 123/2020 - ANNO 2021                                                                              | LLPP-Lavori - Area Lavori Pubblici - Lavori | 1.000.000,00                | V01                     | PT 2021-2023               | SPESA 2022              |                         |                     |                              |                                                |                            |                         | 2021                     | 2022                  | 10 - 1005 - 2     | TV - Trasferimento vincolato | UA4 - VIABILITA' 2                             | 21118/0                  | 750.000,00            |  |
| E    | VA - Valido    | 2020/725        | INTERVENTI DI FORNITURA E POSA DI NUOVE TRATTE DI BARRIERE E INTERVENTI DI RIPRISTINO DI BARRIERE ESISTENTI SULLE STRADE PROVINCIALI DI COMPETENZA DELLA DIREZIONE VIABILITA' 1 - DM 123/2020 - ANNO 2021                | LLPP-Lavori - Area Lavori Pubblici - Lavori | 350.000,00                  | 2020/725                | PT 2021-2023               | TRASFERIMENTO VINCOLATO | 2021                    | 4 - 4020000         | TV - Trasferimento vincolato | UA3 - COORDINAMENT O VIABILITA' □ VIABILITA' 1 | 20819/0                    | 350.000,00              |                          |                       |                   |                              |                                                |                          |                       |  |
| U    | VA - Valido    | 2020/725        | INTERVENTI DI FORNITURA E POSA DI NUOVE TRATTE DI BARRIERE E INTERVENTI DI RIPRISTINO DI BARRIERE ESISTENTI SULLE STRADE PROVINCIALI DI COMPETENZA DELLA DIREZIONE VIABILITA' 1 - DM 123/2020 - ANNO 2021                | LLPP-Lavori - Area Lavori Pubblici - Lavori |                             | 2020/725                | PT 2021-2023               | SPESA 2021              |                         |                     |                              |                                                |                            |                         | 2021                     | 2021                  | 10 - 1005 - 2     | TV - Trasferimento vincolato | UA3 - COORDINAMENT O VIABILITA' □ VIABILITA' 1 | 20820/0                  | 87.500,00             |  |
| U    | VA - Valido    | 2020/725        | INTERVENTI DI FORNITURA E POSA DI NUOVE TRATTE DI BARRIERE E INTERVENTI DI RIPRISTINO DI BARRIERE ESISTENTI SULLE STRADE PROVINCIALI DI COMPETENZA DELLA DIREZIONE VIABILITA' 1 - DM 123/2020 - ANNO 2021                | LLPP-Lavori - Area Lavori Pubblici - Lavori | 350.000,00                  | 2020/725                | PT 2021-2023               | SPESA 2022              |                         |                     |                              |                                                |                            |                         | 2021                     | 2022                  | 10 - 1005 - 2     | TV - Trasferimento vincolato | UA3 - COORDINAMENT O VIABILITA' □ VIABILITA' 1 | 20820/0                  | 262.500,00            |  |
| E    | VA - Valido    | 2020/726        | INTERVENTI DI FORNITURA E POSA DI NUOVE TRATTE DI BARRIERE E INTERVENTI DI RIPRISTINO DI BARRIERE ESISTENTI SULLE STRADE PROVINCIALI DELLA DIREZIONE VIABILITA' 2 - DM 123/2020 - ANNO 2021                              | LLPP-Lavori - Area Lavori Pubblici - Lavori | 350.000,00                  | V01                     | PT 2021-2023               | TRASFERIMENTO VINCOLATO | 2021                    | 4 - 4020000         | TV - Trasferimento vincolato | UA4 - VIABILITA' 2                             | 20940/0                    | 350.000,00              |                          |                       |                   |                              |                                                |                          |                       |  |
| U    | VA - Valido    | 2020/726        | INTERVENTI DI FORNITURA E POSA DI NUOVE TRATTE DI BARRIERE E INTERVENTI DI RIPRISTINO DI BARRIERE ESISTENTI SULLE STRADE PROVINCIALI DELLA DIREZIONE VIABILITA' 2 - DM 123/2020 - ANNO 2021                              | LLPP-Lavori - Area Lavori Pubblici - Lavori |                             | V01                     | PT 2021-2023               | SPESA 2021              |                         |                     |                              |                                                |                            |                         | 2021                     | 2021                  | 10 - 1005 - 2     | TV - Trasferimento vincolato | UA4 - VIABILITA' 2                             | 21118/0                  | 15.000,00             |  |
| U    | VA - Valido    | 2020/726        | INTERVENTI DI FORNITURA E POSA DI NUOVE TRATTE DI BARRIERE E INTERVENTI DI RIPRISTINO DI BARRIERE ESISTENTI SULLE STRADE PROVINCIALI DELLA DIREZIONE VIABILITA' 2 - DM 123/2020 - ANNO 2021                              | LLPP-Lavori - Area Lavori Pubblici - Lavori | 350.000,00                  | V01                     | PT 2021-2023               | SPESA 2022              |                         |                     |                              |                                                |                            |                         | 2021                     | 2022                  | 10 - 1005 - 2     | TV - Trasferimento vincolato | UA4 - VIABILITA' 2                             | 21118/0                  | 335.000,00            |  |
| E    | VA - Valido    | 2020/727        | INTERVENTI DI MANUTENZIONE STRAORDINARIA ED AMMODERNAMENTO DEGLI IMPIANTI ILLUMINAZIONE LUNGO LA RETE STRADALE DI COMPETENZA - ANNO 2021                                                                                 | LLPP-Lavori - Area Lavori Pubblici - Lavori | 268.981,37                  | V01                     | PT 2021-2023               | TRASFERIMENTO VINCOLATO | 2021                    | 4 - 4020000         | TV - Trasferimento vincolato | UA3 - COORDINAMENT O VIABILITA' □ VIABILITA' 1 | 20819/0                    | 268.981,37              |                          |                       |                   |                              |                                                |                          |                       |  |

| Tipo | Stato Progetto | Codice Progetto | Descrizione Progetto                                                                                                                                                                                 | Ambito Programma                            | Valore Complessivo Progetto | Versione CronoProgramma | Descrizione CronoProgramma | Attività                | Anno competenza entrata | Classif Bil Entrata | Tipo Finanziamento Entrata   | Struttura Amministrativa Entrata               | Capitolo/ Articolo Entrata | Valore Previsto Entrata | Anno Entrata Comp. Spesa | Anno competenza Spesa | Classif Bil Spesa | Tipo Finanziamento Spesa     | Struttura Amministrativa Spesa                 | Capitolo/ Articolo Spesa | Valore Previsto Spesa |  |
|------|----------------|-----------------|------------------------------------------------------------------------------------------------------------------------------------------------------------------------------------------------------|---------------------------------------------|-----------------------------|-------------------------|----------------------------|-------------------------|-------------------------|---------------------|------------------------------|------------------------------------------------|----------------------------|-------------------------|--------------------------|-----------------------|-------------------|------------------------------|------------------------------------------------|--------------------------|-----------------------|--|
| U    | VA - Valido    | 2020/727        | INTERVENTI DI MANUTENZIONE STRAORDINARIA ED AMMODERNAMENTO DEGLI IMPIANTI ILLUMINAZIONE LUNGO LA RETE STRADALE DI COMPETENZA - ANNO 2021                                                             | LLPP-Lavori - Area Lavori Pubblici - Lavori |                             | V01                     | PT 2021-2023               | SPESA 2021              |                         |                     |                              |                                                |                            |                         | 2021                     | 2021                  | 10 - 1005 - 2     | TV - Trasferimento vincolato | UA3 - COORDINAMENT O VIABILITA' □ VIABILITA' 1 | 20820/0                  | 67.245,34             |  |
| U    | VA - Valido    | 2020/727        | INTERVENTI DI MANUTENZIONE STRAORDINARIA ED AMMODERNAMENTO DEGLI IMPIANTI ILLUMINAZIONE LUNGO LA RETE STRADALE DI COMPETENZA - ANNO 2021                                                             | LLPP-Lavori - Area Lavori Pubblici - Lavori | 268.981,37                  | V01                     | PT 2021-2023               | SPESA 2022              |                         |                     |                              |                                                |                            |                         | 2021                     | 2022                  | 10 - 1005 - 2     | TV - Trasferimento vincolato | UA3 - COORDINAMENT O VIABILITA' □ VIABILITA' 1 | 20820/0                  | 201.736,03            |  |
| E    | VA - Valido    | 2020/728        | INTERVENTI DI MANUTENZIONE STRAORDINARIA ED IMPLEMENTAZIONE DEGLI IMPIANTI TECNOLOGICI DI COMPETENZA DELL'UFFICIO MONITORAGGIO E SICUREZZA STRADALE LUNGO LA RETE STRADALE DI COMPETENZA - ANNO 2021 | LLPP-Lavori - Area Lavori Pubblici - Lavori | 50.000,00                   | V01                     | PT 2021-2023               | TRASFERIMENTO VINCOLATO | 2021                    | 4 - 4020000         | TV - Trasferimento vincolato | UA3 - COORDINAMENT O VIABILITA' □ VIABILITA' 1 | 20819/0                    | 50.000,00               |                          |                       |                   |                              |                                                |                          |                       |  |
| U    | VA - Valido    | 2020/728        | INTERVENTI DI MANUTENZIONE STRAORDINARIA ED IMPLEMENTAZIONE DEGLI IMPIANTI TECNOLOGICI DI COMPETENZA DELL'UFFICIO MONITORAGGIO E SICUREZZA STRADALE LUNGO LA RETE STRADALE DI COMPETENZA - ANNO 2021 | LLPP-Lavori - Area Lavori Pubblici - Lavori |                             | V01                     | PT 2021-2023               | SPESA 2021              |                         |                     |                              |                                                |                            |                         | 2021                     | 2021                  | 10 - 1005 - 2     | TV - Trasferimento vincolato | UA3 - COORDINAMENT O VIABILITA' □ VIABILITA' 1 | 20820/0                  | 12.500,00             |  |
| U    | VA - Valido    | 2020/728        | INTERVENTI DI MANUTENZIONE STRAORDINARIA ED IMPLEMENTAZIONE DEGLI IMPIANTI TECNOLOGICI DI COMPETENZA DELL'UFFICIO MONITORAGGIO E SICUREZZA STRADALE LUNGO LA RETE STRADALE DI COMPETENZA - ANNO 2021 | LLPP-Lavori - Area Lavori Pubblici - Lavori | 50.000,00                   | V01                     | PT 2021-2023               | SPESA 2022              |                         |                     |                              |                                                |                            |                         | 2021                     | 2022                  | 10 - 1005 - 2     | TV - Trasferimento vincolato | UA3 - COORDINAMENT O VIABILITA' □ VIABILITA' 1 | 20820/0                  | 37.500,00             |  |
| E    | VA - Valido    | 2020/729        | PIANO DI MANUTENZIONE STRAORDINARIA SULLE OPERE D'ARTE LUNGO LE STRADE PROVINCIALI DI COMPETENZA DELLA DIREZIONE VIABILITA' □ DM 224/2020 - ANNO 2021                                                | LLPP-Lavori - Area Lavori Pubblici - Lavori | 288.175,50                  | V01                     | PT 2021-2023               | TRASFERIMENTO VINCOLATO | 2021                    | 4 - 4020000         | TV - Trasferimento vincolato | UA3 - COORDINAMENT O VIABILITA' □ VIABILITA' 1 | 21164/0                    | 288.175,50              |                          |                       |                   |                              |                                                |                          |                       |  |
| U    | VA - Valido    | 2020/729        | PIANO DI MANUTENZIONE STRAORDINARIA SULLE OPERE D'ARTE LUNGO LE STRADE PROVINCIALI DI COMPETENZA DELLA DIREZIONE VIABILITA' □ DM 224/2020 - ANNO 2021                                                | LLPP-Lavori - Area Lavori Pubblici - Lavori |                             | V01                     | PT 2021-2023               | SPESA 2021              |                         |                     |                              |                                                |                            |                         | 2021                     | 2021                  | 10 - 1005 - 2     | TV - Trasferimento vincolato | UA3 - COORDINAMENT O VIABILITA' □ VIABILITA' 1 | 21165/0                  | 72.043,88             |  |
| U    | VA - Valido    | 2020/729        | PIANO DI MANUTENZIONE STRAORDINARIA SULLE OPERE D'ARTE LUNGO LE STRADE PROVINCIALI DI COMPETENZA DELLA DIREZIONE VIABILITA' □ DM 224/2020 - ANNO 2021                                                | LLPP-Lavori - Area Lavori Pubblici - Lavori | 288.175,50                  | V01                     | PT 2021-2023               | SPESA 2022              |                         |                     |                              |                                                |                            |                         | 2021                     | 2022                  | 10 - 1005 - 2     | TV - Trasferimento vincolato | UA3 - COORDINAMENT O VIABILITA' □ VIABILITA' 1 | 21165/0                  | 216.131,62            |  |
| E    | VA - Valido    | 2020/730        | PIANO DI MANUTENZIONE STRAORDINARIA SULLE OPERE D'ARTE LUNGO LE STRADE PROVINCIALI DELLA DIREZIONE VIABILITA' 2 □ DM 224/2020 - ANNO 2021                                                            | LLPP-Lavori - Area Lavori Pubblici - Lavori | 288.175,50                  | V01                     | PT 2021-2023               | TRASFERIMENTO VINCOLATO | 2021                    | 4 - 4020000         | TV - Trasferimento vincolato | UA4 - VIABILITA' 2                             | 21074/0                    | 288.175,50              |                          |                       |                   |                              |                                                |                          |                       |  |
| U    | VA - Valido    | 2020/730        | PIANO DI MANUTENZIONE STRAORDINARIA SULLE OPERE D'ARTE LUNGO LE STRADE PROVINCIALI DELLA DIREZIONE VIABILITA' 2 □ DM 224/2020 - ANNO 2021                                                            | LLPP-Lavori - Area Lavori Pubblici - Lavori |                             | V01                     | PT 2021-2023               | SPESA 2021              |                         |                     |                              |                                                |                            |                         | 2021                     | 2021                  | 10 - 1005 - 2     | TV - Trasferimento vincolato | UA4 - VIABILITA' 2                             | 21115/0                  | 88.175,50             |  |
| U    | VA - Valido    | 2020/730        | PIANO DI MANUTENZIONE STRAORDINARIA SULLE OPERE D'ARTE LUNGO LE STRADE PROVINCIALI DELLA DIREZIONE VIABILITA' 2 □ DM 224/2020 - ANNO 2021                                                            | LLPP-Lavori - Area Lavori Pubblici - Lavori | 288.175,50                  | V01                     | PT 2021-2023               | SPESA 2022              |                         |                     |                              |                                                |                            |                         | 2021                     | 2022                  | 10 - 1005 - 2     | TV - Trasferimento vincolato | UA4 - VIABILITA' 2                             | 21115/0                  | 200.000,00            |  |
| E    | VA - Valido    | 2020/731        | LAVORI DI MANUTENZIONE STRAORDINARIA DELLE PAVIMENTAZIONI SULLE STRADE DI COMPETENZA DEL SERVIZIO VIABILITA' 1 □ DM 123/2020 - ANNO 2022                                                             | LLPP-Lavori - Area Lavori Pubblici - Lavori | 2.000.000,00                | V01                     | PT 2021-2023               | TRASFERIMENTO VINCOLATO | 2022                    | 4 - 4020000         | TV - Trasferimento vincolato | UA3 - COORDINAMENT O VIABILITA' □ VIABILITA' 1 | 20819/0                    | 2.000.000,00            |                          |                       |                   |                              |                                                |                          |                       |  |
| U    | VA - Valido    | 2020/731        | LAVORI DI MANUTENZIONE STRAORDINARIA DELLE PAVIMENTAZIONI SULLE STRADE DI COMPETENZA DEL SERVIZIO VIABILITA' 1 □ DM 123/2020 - ANNO 2022                                                             | LLPP-Lavori - Area Lavori Pubblici - Lavori | 2.000.000,00                | V01                     | PT 2021-2023               | SPESA 2022              |                         |                     |                              |                                                |                            |                         | 2022                     | 2022                  | 10 - 1005 - 2     | TV - Trasferimento vincolato | UA3 - COORDINAMENT O VIABILITA' □ VIABILITA' 1 | 20820/0                  | 500.000,00            |  |
| U    | VA - Valido    | 2020/731        | LAVORI DI MANUTENZIONE STRAORDINARIA DELLE PAVIMENTAZIONI SULLE STRADE DI COMPETENZA DEL SERVIZIO VIABILITA' 1 □ DM 123/2020 - ANNO 2022                                                             | LLPP-Lavori - Area Lavori Pubblici - Lavori |                             | V01                     | PT 2021-2023               | SPESA 2023              |                         |                     |                              |                                                |                            |                         | 2022                     | 2023                  | 10 - 1005 - 2     | TV - Trasferimento vincolato | UA3 - COORDINAMENT O VIABILITA' □ VIABILITA' 1 | 20820/0                  | 1.500.000,00          |  |
| E    | VA - Valido    | 2020/732        | LAVORI DI MANUTENZIONE STRAORDINARIA DELLE PAVIMENTAZIONI SULLE STRADE DI COMPETENZA DELLA DIREZIONE VIABILITA' 2 □ DM 123/2020 - ANNO 2022                                                          | LLPP-Lavori - Area Lavori Pubblici - Lavori | 2.000.000,00                | V01                     | PT 2021-2023               | TRASFERIMENTO VINCOLATO | 2022                    | 4 - 4020000         | TV - Trasferimento vincolato | UA4 - VIABILITA' 2                             | 20940/0                    | 2.000.000,00            |                          |                       |                   |                              |                                                |                          |                       |  |
| U    | VA - Valido    | 2020/732        | LAVORI DI MANUTENZIONE STRAORDINARIA DELLE PAVIMENTAZIONI SULLE STRADE DI COMPETENZA DELLA DIREZIONE VIABILITA' 2 □ DM 123/2020 - ANNO 2022                                                          | LLPP-Lavori - Area Lavori Pubblici - Lavori | 2.000.000,00                | V01                     | PT 2021-2023               | SPESA 2022              |                         |                     |                              |                                                |                            |                         | 2022                     | 2022                  | 10 - 1005 - 2     | TV - Trasferimento vincolato | UA4 - VIABILITA' 2                             | 21118/0                  | 500.000,00            |  |
| U    | VA - Valido    | 2020/732        | LAVORI DI MANUTENZIONE STRAORDINARIA DELLE PAVIMENTAZIONI SULLE STRADE DI COMPETENZA DELLA DIREZIONE VIABILITA' 2 □ DM 123/2020 - ANNO 2022                                                          | LLPP-Lavori - Area Lavori Pubblici - Lavori |                             | V01                     | PT 2021-2023               | SPESA 2023              |                         |                     |                              |                                                |                            |                         | 2022                     | 2023                  | 10 - 1005 - 2     | TV - Trasferimento vincolato | UA4 - VIABILITA' 2                             | 21118/0                  | 1.500.000,00          |  |

| Tipo | Stato Progetto | Codice Progetto | Descrizione Progetto                                                                                                                                                                                 | Ambito Programma                           | Valore Complessivo Progetto | Versione CronoProgramma | Descrizione CronoProgramma | Attività                | Anno competenza entrata | Classif Bil Entrata | Tipo Finanziamento Entrata   | Struttura Amministrativa Entrata               | Capitolo/ Articolo Entrata | Valore Previsto Entrata | Anno Entrata Comp. Spesa | Anno competenza Spesa | Classif Bil Spesa | Tipo Finanziamento Spesa     | Struttura Amministrativa Spesa                 | Capitolo/ Articolo Spesa | Valore Previsto Spesa |  |
|------|----------------|-----------------|------------------------------------------------------------------------------------------------------------------------------------------------------------------------------------------------------|--------------------------------------------|-----------------------------|-------------------------|----------------------------|-------------------------|-------------------------|---------------------|------------------------------|------------------------------------------------|----------------------------|-------------------------|--------------------------|-----------------------|-------------------|------------------------------|------------------------------------------------|--------------------------|-----------------------|--|
| E    | VA - Valido    | 2020/733        | PIANO DI MANUTENZIONE STRAORDINARIA SULLE OPERE D'ARTE LUNGO LE STRADE PROVINCIALI DI COMPETENZA DELLA VIABILITA'1 - DM 123/2020 - ANNO 2022                                                         | LPP-Lavori - Area Lavori Pubblici - Lavori | 600.000,00                  | V01                     | PT 2021-2023               | TRASFERIMENTO VINCOLATO | 2022                    | 4 - 402000          | TV - Trasferimento vincolato | UA3 - COORDINAMENT O VIABILITA' - VIABILITA' 1 | 20819/0                    | 600.000,00              |                          |                       |                   |                              |                                                |                          |                       |  |
| U    | VA - Valido    | 2020/733        | PIANO DI MANUTENZIONE STRAORDINARIA SULLE OPERE D'ARTE LUNGO LE STRADE PROVINCIALI DI COMPETENZA DELLA VIABILITA'1 - DM 123/2020 - ANNO 2022                                                         | LPP-Lavori - Area Lavori Pubblici - Lavori | 600.000,00                  | V01                     | PT 2021-2023               | SPESA 2022              | 2022                    |                     |                              |                                                |                            |                         | 2022                     | 2022                  | 10 - 1005 - 2     | TV - Trasferimento vincolato | UA3 - COORDINAMENT O VIABILITA' - VIABILITA' 1 | 20820/0                  | 150.000,00            |  |
| U    | VA - Valido    | 2020/733        | PIANO DI MANUTENZIONE STRAORDINARIA SULLE OPERE D'ARTE LUNGO LE STRADE PROVINCIALI DI COMPETENZA DELLA VIABILITA'1 - DM 123/2020 - ANNO 2022                                                         | LPP-Lavori - Area Lavori Pubblici - Lavori |                             | V01                     | PT 2021-2023               | SPESA 2023              | 2023                    |                     |                              |                                                |                            |                         | 2023                     | 2023                  | 10 - 1005 - 2     | TV - Trasferimento vincolato | UA3 - COORDINAMENT O VIABILITA' - VIABILITA' 1 | 20820/0                  | 450.000,00            |  |
| E    | VA - Valido    | 2020/734        | PIANO DI MANUTENZIONE STRAORDINARIA SULLE OPERE D'ARTE LUNGO LE STRADE PROVINCIALI DELLA DIREZIONE VIABILITA' 2 - DM 123/2020 - ANNO 2022                                                            | LPP-Lavori - Area Lavori Pubblici - Lavori | 600.000,00                  | V01                     | PT 2021-2023               | TRASFERIMENTO VINCOLATO | 2022                    | 4 - 402000          | TV - Trasferimento vincolato | UA4 - VIABILITA' 2                             | 20840/0                    | 600.000,00              |                          |                       |                   |                              |                                                |                          |                       |  |
| U    | VA - Valido    | 2020/734        | PIANO DI MANUTENZIONE STRAORDINARIA SULLE OPERE D'ARTE LUNGO LE STRADE PROVINCIALI DELLA DIREZIONE VIABILITA' 2 - DM 123/2020 - ANNO 2022                                                            | LPP-Lavori - Area Lavori Pubblici - Lavori | 600.000,00                  | V01                     | PT 2021-2023               | SPESA 2022              | 2022                    |                     |                              |                                                |                            |                         | 2022                     | 2022                  | 10 - 1005 - 2     | TV - Trasferimento vincolato | UA4 - VIABILITA' 2                             | 2118/0                   | 150.000,00            |  |
| U    | VA - Valido    | 2020/734        | PIANO DI MANUTENZIONE STRAORDINARIA SULLE OPERE D'ARTE LUNGO LE STRADE PROVINCIALI DELLA DIREZIONE VIABILITA' 2 - DM 123/2020 - ANNO 2022                                                            | LPP-Lavori - Area Lavori Pubblici - Lavori |                             | V01                     | PT 2021-2023               | SPESA 2023              | 2023                    |                     |                              |                                                |                            |                         | 2023                     | 2023                  | 10 - 1005 - 2     | TV - Trasferimento vincolato | UA4 - VIABILITA' 2                             | 2118/0                   | 450.000,00            |  |
| E    | VA - Valido    | 2020/735        | LAVORI DI AMMODERNAMENTO GALLERIE ANNO 2022 - SP 1 GALLERIA DI LANZO IMPIANTI E STRUTTURA - I LOTTO                                                                                                  | LPP-Lavori - Area Lavori Pubblici - Lavori | 1.500.000,00                | V01                     | PT 2021-2023               | TRASFERIMENTO VINCOLATO | 2022                    | 4 - 402000          | TV - Trasferimento vincolato | UA3 - COORDINAMENT O VIABILITA' - VIABILITA' 1 | 20819/0                    | 1.500.000,00            |                          |                       |                   |                              |                                                |                          |                       |  |
| U    | VA - Valido    | 2020/735        | LAVORI DI AMMODERNAMENTO GALLERIE ANNO 2022 - SP 1 GALLERIA DI LANZO IMPIANTI E STRUTTURA - I LOTTO                                                                                                  | LPP-Lavori - Area Lavori Pubblici - Lavori | 1.500.000,00                | V01                     | PT 2021-2023               | SPESA 2022              | 2022                    |                     |                              |                                                |                            |                         | 2022                     | 2022                  | 10 - 1005 - 2     | TV - Trasferimento vincolato | UA3 - COORDINAMENT O VIABILITA' - VIABILITA' 1 | 20820/0                  | 375.000,00            |  |
| U    | VA - Valido    | 2020/735        | LAVORI DI AMMODERNAMENTO GALLERIE ANNO 2022 - SP 1 GALLERIA DI LANZO IMPIANTI E STRUTTURA - I LOTTO                                                                                                  | LPP-Lavori - Area Lavori Pubblici - Lavori |                             | V01                     | PT 2021-2023               | SPESA 2023              | 2023                    |                     |                              |                                                |                            |                         | 2023                     | 2023                  | 10 - 1005 - 2     | TV - Trasferimento vincolato | UA3 - COORDINAMENT O VIABILITA' - VIABILITA' 1 | 20820/0                  | 1.125.000,00          |  |
| E    | VA - Valido    | 2020/736        | LAVORI DI MANUTENZIONE STRAORDINARIA ED AMMODERNAMENTO SOTTOPASSI STRADALI ANNO 2022                                                                                                                 | LPP-Lavori - Area Lavori Pubblici - Lavori | 500.000,00                  | V01                     | PT 2021-2023               | TRASFERIMENTO VINCOLATO | 2022                    | 4 - 402000          | TV - Trasferimento vincolato | UA3 - COORDINAMENT O VIABILITA' - VIABILITA' 1 | 20819/0                    | 500.000,00              |                          |                       |                   |                              |                                                |                          |                       |  |
| U    | VA - Valido    | 2020/736        | LAVORI DI MANUTENZIONE STRAORDINARIA ED AMMODERNAMENTO SOTTOPASSI STRADALI ANNO 2022                                                                                                                 | LPP-Lavori - Area Lavori Pubblici - Lavori | 500.000,00                  | V01                     | PT 2021-2023               | SPESA 2022              | 2022                    |                     |                              |                                                |                            |                         | 2022                     | 2022                  | 10 - 1005 - 2     | TV - Trasferimento vincolato | UA3 - COORDINAMENT O VIABILITA' - VIABILITA' 1 | 20820/0                  | 125.000,00            |  |
| U    | VA - Valido    | 2020/736        | LAVORI DI MANUTENZIONE STRAORDINARIA ED AMMODERNAMENTO SOTTOPASSI STRADALI ANNO 2022                                                                                                                 | LPP-Lavori - Area Lavori Pubblici - Lavori |                             | V01                     | PT 2021-2023               | SPESA 2023              | 2023                    |                     |                              |                                                |                            |                         | 2023                     | 2023                  | 10 - 1005 - 2     | TV - Trasferimento vincolato | UA3 - COORDINAMENT O VIABILITA' - VIABILITA' 1 | 20820/0                  | 375.000,00            |  |
| E    | VA - Valido    | 2020/737        | INTERVENTI DI MANUTENZIONE STRAORDINARIA ED AMMODERNAMENTO DEGLI IMPIANTI ILLUMINAZIONE LUNGO LA RETE STRADALE DI COMPETENZA - ANNO 2022                                                             | LPP-Lavori - Area Lavori Pubblici - Lavori | 272.453,43                  | V01                     | PT 2021-2023               | TRASFERIMENTO VINCOLATO | 2022                    | 4 - 402000          | TV - Trasferimento vincolato | UA3 - COORDINAMENT O VIABILITA' - VIABILITA' 1 | 20819/0                    | 272.453,43              |                          |                       |                   |                              |                                                |                          |                       |  |
| U    | VA - Valido    | 2020/737        | INTERVENTI DI MANUTENZIONE STRAORDINARIA ED AMMODERNAMENTO DEGLI IMPIANTI ILLUMINAZIONE LUNGO LA RETE STRADALE DI COMPETENZA - ANNO 2022                                                             | LPP-Lavori - Area Lavori Pubblici - Lavori | 272.453,43                  | V01                     | PT 2021-2023               | SPESA 2022              | 2022                    |                     |                              |                                                |                            |                         | 2022                     | 2022                  | 10 - 1005 - 2     | TV - Trasferimento vincolato | UA3 - COORDINAMENT O VIABILITA' - VIABILITA' 1 | 20820/0                  | 68.113,36             |  |
| U    | VA - Valido    | 2020/737        | INTERVENTI DI MANUTENZIONE STRAORDINARIA ED AMMODERNAMENTO DEGLI IMPIANTI ILLUMINAZIONE LUNGO LA RETE STRADALE DI COMPETENZA - ANNO 2022                                                             | LPP-Lavori - Area Lavori Pubblici - Lavori |                             | V01                     | PT 2021-2023               | SPESA 2023              | 2023                    |                     |                              |                                                |                            |                         | 2023                     | 2023                  | 10 - 1005 - 2     | TV - Trasferimento vincolato | UA3 - COORDINAMENT O VIABILITA' - VIABILITA' 1 | 20820/0                  | 204.340,07            |  |
| E    | VA - Valido    | 2020/738        | INTERVENTI DI MANUTENZIONE STRAORDINARIA ED IMPLEMENTAZIONE DEGLI IMPIANTI TECNOLOGICI DI COMPETENZA DELL'UFFICIO MONITORAGGIO E SICUREZZA STRADALE LUNGO LA RETE STRADALE DI COMPETENZA - ANNO 2022 | LPP-Lavori - Area Lavori Pubblici - Lavori | 75.000,00                   | V01                     | PT 2021-2023               | TRASFERIMENTO VINCOLATO | 2022                    | 4 - 402000          | TV - Trasferimento vincolato | UA3 - COORDINAMENT O VIABILITA' - VIABILITA' 1 | 20819/0                    | 75.000,00               |                          |                       |                   |                              |                                                |                          |                       |  |
| U    | VA - Valido    | 2020/738        | INTERVENTI DI MANUTENZIONE STRAORDINARIA ED IMPLEMENTAZIONE DEGLI IMPIANTI TECNOLOGICI DI COMPETENZA DELL'UFFICIO MONITORAGGIO E SICUREZZA STRADALE LUNGO LA RETE STRADALE DI COMPETENZA - ANNO 2022 | LPP-Lavori - Area Lavori Pubblici - Lavori |                             | V01                     | PT 2021-2023               | SPESA 2022              | 2022                    |                     |                              |                                                |                            |                         | 2022                     | 2022                  | 10 - 1005 - 2     | TV - Trasferimento vincolato | UA3 - COORDINAMENT O VIABILITA' - VIABILITA' 1 | 20820/0                  | 18.750,00             |  |
| U    | VA - Valido    | 2020/738        | INTERVENTI DI MANUTENZIONE STRAORDINARIA ED IMPLEMENTAZIONE DEGLI IMPIANTI TECNOLOGICI DI COMPETENZA DELL'UFFICIO MONITORAGGIO E SICUREZZA STRADALE LUNGO LA RETE STRADALE DI COMPETENZA - ANNO 2022 | LPP-Lavori - Area Lavori Pubblici - Lavori | 75.000,00                   | V01                     | PT 2021-2023               | SPESA 2023              | 2023                    |                     |                              |                                                |                            |                         | 2023                     | 2023                  | 10 - 1005 - 2     | TV - Trasferimento vincolato | UA3 - COORDINAMENT O VIABILITA' - VIABILITA' 1 | 20820/0                  | 56.250,00             |  |
| E    | VA - Valido    | 2020/745        | PIANO DI MANUTENZIONE STRAORDINARIA SULLE OPERE D'ARTE LUNGO LE STRADE PROVINCIALI DI COMPETENZA DELLA DIREZIONE VIABILITA'1 - DM 22/2020 - ANNO 2022                                                | LPP-Lavori - Area Lavori Pubblici - Lavori | 411.679,28                  | V01                     | PT 2021-2023               | TRASFERIMENTO VINCOLATO | 2022                    | 4 - 402000          | TV - Trasferimento vincolato | UA3 - COORDINAMENT O VIABILITA' - VIABILITA' 1 | 21164/0                    | 411.679,28              |                          |                       |                   |                              |                                                |                          |                       |  |

| Tipo | Stato Progetto | Codice Progetto | Descrizione Progetto                                                                                                                                  | Ambito Programma                            | Valore Complessivo Progetto | Versione CronoProgramma | Descrizione CronoProgramma | Attività                | Anno competenza entrata | Classif Bil Entrata | Tipo Finanziamento Entrata   | Struttura Amministrativa Entrata               | Capitolo/ Articolo Entrata | Valore Previsto Entrata | Anno Entrata Comp. Spesa | Anno competenza Spesa | Classif Bil Spesa | Tipo Finanziamento Spesa     | Struttura Amministrativa Spesa                 | Capitolo/ Articolo Spesa | Valore Previsto Spesa |  |
|------|----------------|-----------------|-------------------------------------------------------------------------------------------------------------------------------------------------------|---------------------------------------------|-----------------------------|-------------------------|----------------------------|-------------------------|-------------------------|---------------------|------------------------------|------------------------------------------------|----------------------------|-------------------------|--------------------------|-----------------------|-------------------|------------------------------|------------------------------------------------|--------------------------|-----------------------|--|
| U    | VA - Valido    | 2020/745        | PIANO DI MANUTENZIONE STRAORDINARIA SULLE OPERE D'ARTE LUNGO LE STRADE PROVINCIALI DI COMPETENZA DELLA DIREZIONE VIABILITA'1 □ DM 224/2020, ANNO 2022 | LLPP-Lavori - Area Lavori Pubblici - Lavori |                             | V01                     | PT 2021-2023               | SPESA 2022              |                         |                     |                              |                                                |                            |                         | 2022                     | 2022                  | 10 - 1005 - 2     | TV - Trasferimento vincolato | UA3 - COORDINAMENT O VIABILITA' □ VIABILITA' 1 | 21165/0                  | 102.919,82            |  |
| U    | VA - Valido    | 2020/745        | PIANO DI MANUTENZIONE STRAORDINARIA SULLE OPERE D'ARTE LUNGO LE STRADE PROVINCIALI DI COMPETENZA DELLA DIREZIONE VIABILITA'1 □ DM 224/2020, ANNO 2022 | LLPP-Lavori - Area Lavori Pubblici - Lavori | 411.679,28                  | V01                     | PT 2021-2023               | SPESA 2023              |                         |                     |                              |                                                |                            |                         | 2022                     | 2023                  | 10 - 1005 - 2     | TV - Trasferimento vincolato | UA3 - COORDINAMENT O VIABILITA' □ VIABILITA' 1 | 21165/0                  | 308.759,46            |  |
| E    | VA - Valido    | 2020/746        | PIANO DI MANUTENZIONE STRAORDINARIA SULLE OPERE D'ARTE LUNGO LE STRADE PROVINCIALI DELLA DIREZIONE VIABILITA'2 □ DM 224/2020, ANNO 2022               | LLPP-Lavori - Area Lavori Pubblici - Lavori | 411.679,28                  | V01                     | PT 2021-2023               | TRASFERIMENTO VINCOLATO | 2022                    | 4 - 4020000         | TV - Trasferimento vincolato | UA4 - VIABILITA' 2                             | 21074/0                    | 411.679,28              |                          |                       |                   |                              |                                                |                          |                       |  |
| U    | VA - Valido    | 2020/746        | PIANO DI MANUTENZIONE STRAORDINARIA SULLE OPERE D'ARTE LUNGO LE STRADE PROVINCIALI DELLA DIREZIONE VIABILITA'2 □ DM 224/2020, ANNO 2022               | LLPP-Lavori - Area Lavori Pubblici - Lavori | 411.679,28                  | V01                     | PT 2021-2023               | SPESA 2022              |                         |                     |                              |                                                |                            |                         | 2022                     | 2022                  | 10 - 1005 - 2     | TV - Trasferimento vincolato | UA4 - VIABILITA' 2                             | 21115/0                  | 100.000,00            |  |
| U    | VA - Valido    | 2020/746        | PIANO DI MANUTENZIONE STRAORDINARIA SULLE OPERE D'ARTE LUNGO LE STRADE PROVINCIALI DELLA DIREZIONE VIABILITA'2 □ DM 224/2020, ANNO 2022               | LLPP-Lavori - Area Lavori Pubblici - Lavori |                             | V01                     | PT 2021-2023               | SPESA 2023              |                         |                     |                              |                                                |                            |                         | 2022                     | 2023                  | 10 - 1005 - 2     | TV - Trasferimento vincolato | UA4 - VIABILITA' 2                             | 21115/0                  | 311.679,28            |  |
| E    | VA - Valido    | 2020/747        | LAVORI DI MANUTENZIONE STRAORDINARIA DELLE PAVIMENTAZIONI SULLE STRADE DI COMPETENZA DELLA DIREZIONE VIABILITA' 1 □ DM 123/2020, ANNO 2023            | LLPP-Lavori - Area Lavori Pubblici - Lavori | 2.000.000,00                | V01                     | PT 2021-2023               | TRASFERIMENTO VINCOLATO | 2023                    | 4 - 4020000         | TV - Trasferimento vincolato | UA3 - COORDINAMENT O VIABILITA' □ VIABILITA' 1 | 20819/0                    | 2.000.000,00            |                          |                       |                   |                              |                                                |                          |                       |  |
| U    | VA - Valido    | 2020/747        | LAVORI DI MANUTENZIONE STRAORDINARIA DELLE PAVIMENTAZIONI SULLE STRADE DI COMPETENZA DELLA DIREZIONE VIABILITA' 1 □ DM 123/2020, ANNO 2023            | LLPP-Lavori - Area Lavori Pubblici - Lavori |                             | V01                     | PT 2021-2023               | SPESA 2023              |                         |                     |                              |                                                |                            |                         | 2023                     | 2023                  | 10 - 1005 - 2     | TV - Trasferimento vincolato | UA3 - COORDINAMENT O VIABILITA' □ VIABILITA' 1 | 20820/0                  | 500.000,00            |  |
| U    | VA - Valido    | 2020/747        | LAVORI DI MANUTENZIONE STRAORDINARIA DELLE PAVIMENTAZIONI SULLE STRADE DI COMPETENZA DELLA DIREZIONE VIABILITA' 1 □ DM 123/2020, ANNO 2023            | LLPP-Lavori - Area Lavori Pubblici - Lavori | 2.000.000,00                | V01                     | PT 2021-2023               | SPESA 2024              |                         |                     |                              |                                                |                            |                         | 2023                     | 2024                  | 10 - 1005 - 2     | TV - Trasferimento vincolato | UA3 - COORDINAMENT O VIABILITA' □ VIABILITA' 1 | 20820/0                  | 1.500.000,00          |  |
| E    | VA - Valido    | 2020/748        | LAVORI DI MANUTENZIONE STRAORDINARIA DELLE PAVIMENTAZIONI SULLE STRADE DI COMPETENZA DELLA DIREZIONE VIABILITA' 2 □ DM 123/2020, ANNO 2023            | LLPP-Lavori - Area Lavori Pubblici - Lavori | 2.000.000,00                | V01                     | PT 2021-2023               | TRASFERIMENTO VINCOLATO | 2023                    | 4 - 4020000         | TV - Trasferimento vincolato | UA4 - VIABILITA' 2                             | 20940/0                    | 2.000.000,00            |                          |                       |                   |                              |                                                |                          |                       |  |
| U    | VA - Valido    | 2020/748        | LAVORI DI MANUTENZIONE STRAORDINARIA DELLE PAVIMENTAZIONI SULLE STRADE DI COMPETENZA DELLA DIREZIONE VIABILITA' 2 □ DM 123/2020, ANNO 2023            | LLPP-Lavori - Area Lavori Pubblici - Lavori | 2.000.000,00                | V01                     | PT 2021-2023               | SPESA 2023              |                         |                     |                              |                                                |                            |                         | 2023                     | 2023                  | 10 - 1005 - 2     | TV - Trasferimento vincolato | UA4 - VIABILITA' 2                             | 21118/0                  | 500.000,00            |  |
| U    | VA - Valido    | 2020/748        | LAVORI DI MANUTENZIONE STRAORDINARIA DELLE PAVIMENTAZIONI SULLE STRADE DI COMPETENZA DELLA DIREZIONE VIABILITA' 2 □ DM 123/2020, ANNO 2023            | LLPP-Lavori - Area Lavori Pubblici - Lavori |                             | V01                     | PT 2021-2023               | SPESA 2024              |                         |                     |                              |                                                |                            |                         | 2023                     | 2024                  | 10 - 1005 - 2     | TV - Trasferimento vincolato | UA4 - VIABILITA' 2                             | 21118/0                  | 1.500.000,00          |  |
| E    | VA - Valido    | 2020/749        | PIANO DI MANUTENZIONE STRAORDINARIA SULLE OPERE D'ARTE LUNGO LE STRADE PROVINCIALI DI COMPETENZA DELLA DIREZIONE VIABILITA'1 □ DM 123/2020, ANNO 2023 | LLPP-Lavori - Area Lavori Pubblici - Lavori | 600.000,00                  | V01                     | PT 2021-2023               | TRASFERIMENTO VINCOLATO | 2023                    | 4 - 4020000         | TV - Trasferimento vincolato | UA3 - COORDINAMENT O VIABILITA' □ VIABILITA' 1 | 20819/0                    | 600.000,00              |                          |                       |                   |                              |                                                |                          |                       |  |
| U    | VA - Valido    | 2020/749        | PIANO DI MANUTENZIONE STRAORDINARIA SULLE OPERE D'ARTE LUNGO LE STRADE PROVINCIALI DI COMPETENZA DELLA DIREZIONE VIABILITA'1 □ DM 123/2020, ANNO 2023 | LLPP-Lavori - Area Lavori Pubblici - Lavori |                             | V01                     | PT 2021-2023               | SPESA 2023              |                         |                     |                              |                                                |                            |                         | 2023                     | 2023                  | 10 - 1005 - 2     | TV - Trasferimento vincolato | UA3 - COORDINAMENT O VIABILITA' □ VIABILITA' 1 | 20820/0                  | 150.000,00            |  |
| U    | VA - Valido    | 2020/749        | PIANO DI MANUTENZIONE STRAORDINARIA SULLE OPERE D'ARTE LUNGO LE STRADE PROVINCIALI DI COMPETENZA DELLA DIREZIONE VIABILITA'1 □ DM 123/2020, ANNO 2023 | LLPP-Lavori - Area Lavori Pubblici - Lavori | 600.000,00                  | V01                     | PT 2021-2023               | SPESA 2024              |                         |                     |                              |                                                |                            |                         | 2023                     | 2024                  | 10 - 1005 - 2     | TV - Trasferimento vincolato | UA3 - COORDINAMENT O VIABILITA' □ VIABILITA' 1 | 20820/0                  | 450.000,00            |  |
| E    | VA - Valido    | 2020/750        | PIANO DI MANUTENZIONE STRAORDINARIA SULLE OPERE D'ARTE LUNGO LE STRADE PROVINCIALI DI COMPETENZA DELLA DIREZIONE VIABILITA'1 □ DM 224/2020, ANNO 2023 | LLPP-Lavori - Area Lavori Pubblici - Lavori | 413.515,43                  | V01                     | PT 2021-2023               | TRASFERIMENTO VINCOLATO | 2023                    | 4 - 4020000         | TV - Trasferimento vincolato | UA3 - COORDINAMENT O VIABILITA' □ VIABILITA' 1 | 21164/0                    | 413.515,43              |                          |                       |                   |                              |                                                |                          |                       |  |
| U    | VA - Valido    | 2020/750        | PIANO DI MANUTENZIONE STRAORDINARIA SULLE OPERE D'ARTE LUNGO LE STRADE PROVINCIALI DI COMPETENZA DELLA DIREZIONE VIABILITA'1 □ DM 224/2020, ANNO 2023 | LLPP-Lavori - Area Lavori Pubblici - Lavori | 413.515,43                  | V01                     | PT 2021-2023               | SPESA 2023              |                         |                     |                              |                                                |                            |                         | 2023                     | 2023                  | 10 - 1005 - 2     | TV - Trasferimento vincolato | UA3 - COORDINAMENT O VIABILITA' □ VIABILITA' 1 | 21165/0                  | 103.378,86            |  |
| U    | VA - Valido    | 2020/750        | PIANO DI MANUTENZIONE STRAORDINARIA SULLE OPERE D'ARTE LUNGO LE STRADE PROVINCIALI DI COMPETENZA DELLA DIREZIONE VIABILITA'1 □ DM 224/2020, ANNO 2023 | LLPP-Lavori - Area Lavori Pubblici - Lavori |                             | V01                     | PT 2021-2023               | SPESA 2024              |                         |                     |                              |                                                |                            |                         | 2023                     | 2024                  | 10 - 1005 - 2     | TV - Trasferimento vincolato | UA3 - COORDINAMENT O VIABILITA' □ VIABILITA' 1 | 21165/0                  | 310.136,57            |  |
| E    | VA - Valido    | 2020/751        | PIANO DI MANUTENZIONE STRAORDINARIA SULLE OPERE D'ARTE LUNGO LE STRADE PROVINCIALI DELLA DIREZIONE VIABILITA'2 □ DM 123/2020, ANNO 2023               | LLPP-Lavori - Area Lavori Pubblici - Lavori | 600.000,00                  | V01                     | PT 2021-2023               | TRASFERIMENTO VINCOLATO | 2023                    | 4 - 4020000         | TV - Trasferimento vincolato | UA4 - VIABILITA' 2                             | 20940/0                    | 600.000,00              |                          |                       |                   |                              |                                                |                          |                       |  |



| Tipo | Stato Progetto | Codice Progetto | Descrizione Progetto                                                                                                                                                                     | Ambito Programma                            | Valore Complessivo Progetto | Versione CronoProgramma | Descrizione CronoProgramma | Attività                | Anno competenza entrata | Classif Bil Entrata | Tipo Finanziamento Entrata   | Struttura Amministrativa Entrata               | Capitolo/ Articolo Entrata | Valore Previsto Entrata | Anno Entrata Comp. Spesa | Anno competenza Spesa | Classif Bil Spesa | Tipo Finanziamento Spesa     | Struttura Amministrativa Spesa                 | Capitolo/ Articolo Spesa | Valore Previsto Spesa |  |
|------|----------------|-----------------|------------------------------------------------------------------------------------------------------------------------------------------------------------------------------------------|---------------------------------------------|-----------------------------|-------------------------|----------------------------|-------------------------|-------------------------|---------------------|------------------------------|------------------------------------------------|----------------------------|-------------------------|--------------------------|-----------------------|-------------------|------------------------------|------------------------------------------------|--------------------------|-----------------------|--|
| U    | VA - Valido    | 2020/751        | PIANO DI MANUTENZIONE STRAORDINARIA SULLE OPERE D'ARTE LUNGO LE STRADE PROVINCIALI DELLA DIREZIONE VIABILITA'2 - DM 123/2020. ANNO 2023                                                  | LLPP-Lavori - Area Lavori Pubblici - Lavori |                             | V01                     | PT 2021-2023               | SPESA 2023              |                         |                     |                              |                                                |                            |                         | 2023                     | 2023                  | 10 - 1005 - 2     | TV - Trasferimento vincolato | UA4 - VIABILITA' 2                             | 2118/0                   | 150.000,00            |  |
| U    | VA - Valido    | 2020/751        | PIANO DI MANUTENZIONE STRAORDINARIA SULLE OPERE D'ARTE LUNGO LE STRADE PROVINCIALI DELLA DIREZIONE VIABILITA'2 - DM 123/2020. ANNO 2023                                                  | LLPP-Lavori - Area Lavori Pubblici - Lavori | 600.000,00                  | V01                     | PT 2021-2023               | SPESA 2024              |                         |                     |                              |                                                |                            |                         | 2023                     | 2024                  | 10 - 1005 - 2     | TV - Trasferimento vincolato | UA4 - VIABILITA' 2                             | 2118/0                   | 450.000,00            |  |
| E    | VA - Valido    | 2020/752        | PIANO DI MANUTENZIONE STRAORDINARIA SULLE OPERE D'ARTE LUNGO LE STRADE PROVINCIALI DELLA DIREZIONE VIABILITA'2 - DM 224/2020. ANNO 2023                                                  | LLPP-Lavori - Area Lavori Pubblici - Lavori | 413.515,43                  | V01                     | PT 2021-2023               | TRASFERIMENTO VINCOLATO | 2023                    | 4 - 4020000         | TV - Trasferimento vincolato | UA4 - VIABILITA' 2                             | 21074/0                    | 413.515,43              |                          |                       |                   |                              |                                                |                          |                       |  |
| U    | VA - Valido    | 2020/752        | PIANO DI MANUTENZIONE STRAORDINARIA SULLE OPERE D'ARTE LUNGO LE STRADE PROVINCIALI DELLA DIREZIONE VIABILITA'2 - DM 224/2020. ANNO 2023                                                  | LLPP-Lavori - Area Lavori Pubblici - Lavori | 413.515,43                  | V01                     | PT 2021-2023               | SPESA 2023              |                         |                     |                              |                                                |                            |                         | 2023                     | 2023                  | 10 - 1005 - 2     | TV - Trasferimento vincolato | UA4 - VIABILITA' 2                             | 2115/0                   | 100.000,00            |  |
| U    | VA - Valido    | 2020/752        | PIANO DI MANUTENZIONE STRAORDINARIA SULLE OPERE D'ARTE LUNGO LE STRADE PROVINCIALI DELLA DIREZIONE VIABILITA'2 - DM 224/2020. ANNO 2023                                                  | LLPP-Lavori - Area Lavori Pubblici - Lavori |                             | V01                     | PT 2021-2023               | SPESA 2024              |                         |                     |                              |                                                |                            |                         | 2023                     | 2024                  | 10 - 1005 - 2     | TV - Trasferimento vincolato | UA4 - VIABILITA' 2                             | 2115/0                   | 313.515,43            |  |
| E    | VA - Valido    | 2020/753        | LAVORI DI AMMODERNAMENTO GALLERIE ANNO 2023 - SP 1 Galleria Impianti e Struttura - Il Lotto - Anno 2023                                                                                  | LLPP-Lavori - Area Lavori Pubblici - Lavori | 1.500.000,00                | V01                     | PT 2021-2023               | TRASFERIMENTO VINCOLATO | 2023                    | 4 - 4020000         | TV - Trasferimento vincolato | UA3 - COORDINAMENT O VIABILITA' □ VIABILITA' 1 | 20819/0                    | 1.500.000,00            |                          |                       |                   |                              |                                                |                          |                       |  |
| U    | VA - Valido    | 2020/753        | LAVORI DI AMMODERNAMENTO GALLERIE ANNO 2023 - SP 1 Galleria Impianti e Struttura - Il Lotto - Anno 2023                                                                                  | LLPP-Lavori - Area Lavori Pubblici - Lavori | 1.500.000,00                | V01                     | PT 2021-2023               | SPESA 2023              |                         |                     |                              |                                                |                            |                         | 2023                     | 2023                  | 10 - 1005 - 2     | TV - Trasferimento vincolato | UA3 - COORDINAMENT O VIABILITA' □ VIABILITA' 1 | 20820/0                  | 375.000,00            |  |
| U    | VA - Valido    | 2020/753        | LAVORI DI AMMODERNAMENTO GALLERIE ANNO 2023 - SP 1 Galleria Impianti e Struttura - Il Lotto - Anno 2023                                                                                  | LLPP-Lavori - Area Lavori Pubblici - Lavori |                             | V01                     | PT 2021-2023               | SPESA 2024              |                         |                     |                              |                                                |                            |                         | 2023                     | 2024                  | 10 - 1005 - 2     | TV - Trasferimento vincolato | UA3 - COORDINAMENT O VIABILITA' □ VIABILITA' 1 | 20820/0                  | 1.125.000,00          |  |
| E    | VA - Valido    | 2020/754        | LAVORI DI MANUTENZIONE STRAORDINARIA ED AMMODERNAMENTO SOTTOPASSI STRADALI Anno 2023                                                                                                     | LLPP-Lavori - Area Lavori Pubblici - Lavori | 500.000,00                  | V01                     | PT 2021-2023               | TRASFERIMENTO VINCOLATO | 2023                    | 4 - 4020000         | TV - Trasferimento vincolato | UA3 - COORDINAMENT O VIABILITA' □ VIABILITA' 1 | 20819/0                    | 500.000,00              |                          |                       |                   |                              |                                                |                          |                       |  |
| U    | VA - Valido    | 2020/754        | LAVORI DI MANUTENZIONE STRAORDINARIA ED AMMODERNAMENTO SOTTOPASSI STRADALI Anno 2023                                                                                                     | LLPP-Lavori - Area Lavori Pubblici - Lavori |                             | V01                     | PT 2021-2023               | SPESA 2023              |                         |                     |                              |                                                |                            |                         | 2023                     | 2023                  | 10 - 1005 - 2     | TV - Trasferimento vincolato | UA3 - COORDINAMENT O VIABILITA' □ VIABILITA' 1 | 20820/0                  | 125.000,00            |  |
| U    | VA - Valido    | 2020/754        | LAVORI DI MANUTENZIONE STRAORDINARIA ED AMMODERNAMENTO SOTTOPASSI STRADALI Anno 2023                                                                                                     | LLPP-Lavori - Area Lavori Pubblici - Lavori | 500.000,00                  | V01                     | PT 2021-2023               | SPESA 2024              |                         |                     |                              |                                                |                            |                         | 2023                     | 2024                  | 10 - 1005 - 2     | TV - Trasferimento vincolato | UA3 - COORDINAMENT O VIABILITA' □ VIABILITA' 1 | 20820/0                  | 375.000,00            |  |
| E    | VA - Valido    | 2020/755        | Interventi di Manutenzione straordinaria ed ammodernamento degli impianti illuminazione lungo la rete stradale di competenza - Anno 2023                                                 | LLPP-Lavori - Area Lavori Pubblici - Lavori | 272.453,43                  | V01                     | PT 2021-2023               | TRASFERIMENTO VINCOLATO | 2023                    | 4 - 4020000         | TV - Trasferimento vincolato | UA3 - COORDINAMENT O VIABILITA' □ VIABILITA' 1 | 20819/0                    | 272.453,43              |                          |                       |                   |                              |                                                |                          |                       |  |
| U    | VA - Valido    | 2020/755        | Interventi di Manutenzione straordinaria ed ammodernamento degli impianti illuminazione lungo la rete stradale di competenza - Anno 2023                                                 | LLPP-Lavori - Area Lavori Pubblici - Lavori | 272.453,43                  | V01                     | PT 2021-2023               | SPESA 2024              |                         |                     |                              |                                                |                            |                         | 2023                     | 2024                  | 10 - 1005 - 2     | TV - Trasferimento vincolato | UA3 - COORDINAMENT O VIABILITA' □ VIABILITA' 1 | 20820/0                  | 204.340,07            |  |
| U    | VA - Valido    | 2020/755        | Interventi di Manutenzione straordinaria ed ammodernamento degli impianti illuminazione lungo la rete stradale di competenza - Anno 2023                                                 | LLPP-Lavori - Area Lavori Pubblici - Lavori |                             | V01                     | PT 2021-2023               | SPESA 2023              |                         |                     |                              |                                                |                            |                         | 2023                     | 2023                  | 10 - 1005 - 2     | TV - Trasferimento vincolato | UA3 - COORDINAMENT O VIABILITA' □ VIABILITA' 1 | 20820/0                  | 68.113,36             |  |
| E    | VA - Valido    | 2020/756        | Interventi di Manutenzione straordinaria ed implementazione degli Impianti Tecnologici di competenza dell'Ufficio Monitoraggio e Sicurezza stradale lungo la rete stradale di competenza | LLPP-Lavori - Area Lavori Pubblici - Lavori | 75.000,00                   | V01                     | PT 2021-2023               | TRASFERIMENTO VINCOLATO | 2023                    | 4 - 4020000         | TV - Trasferimento vincolato | UA3 - COORDINAMENT O VIABILITA' □ VIABILITA' 1 | 20819/0                    | 75.000,00               |                          |                       |                   |                              |                                                |                          |                       |  |
| U    | VA - Valido    | 2020/756        | Interventi di Manutenzione straordinaria ed implementazione degli Impianti Tecnologici di competenza dell'Ufficio Monitoraggio e Sicurezza stradale lungo la rete stradale di competenza | LLPP-Lavori - Area Lavori Pubblici - Lavori |                             | V01                     | PT 2021-2023               | SPESA 2023              |                         |                     |                              |                                                |                            |                         | 2023                     | 2023                  | 10 - 1005 - 2     | TV - Trasferimento vincolato | UA3 - COORDINAMENT O VIABILITA' □ VIABILITA' 1 | 20820/0                  | 18.750,00             |  |
| U    | VA - Valido    | 2020/756        | Interventi di Manutenzione straordinaria ed implementazione degli Impianti Tecnologici di competenza dell'Ufficio Monitoraggio e Sicurezza stradale lungo la rete stradale di competenza | LLPP-Lavori - Area Lavori Pubblici - Lavori | 75.000,00                   | V01                     | PT 2021-2023               | SPESA 2024              |                         |                     |                              |                                                |                            |                         | 2023                     | 2024                  | 10 - 1005 - 2     | TV - Trasferimento vincolato | UA3 - COORDINAMENT O VIABILITA' □ VIABILITA' 1 | 20820/0                  | 56.250,00             |  |
| E    | VA - Valido    | 2020/808        | SP 32 □ REALIZZAZIONE NUOVO PONTE A LEMIE (FRAZ. FORNO) IN SOSTITUZIONE DEL PONTE BAILEY AL CONFINE TRA IL COMUNE DI VIU' ED IL COMUNE DI LEMIE e il comune di Lemie                     | LLPP-Lavori - Area Lavori Pubblici - Lavori | 1.250.000,00                | V01                     | PT 2021-2023               | FINANZIAMENTO REGIONALE | 2021                    | 4 - 4020000         | FR - Fin. regione piemonte   | UA3 - COORDINAMENT O VIABILITA' □ VIABILITA' 1 | 21156/0                    | 875.000,00              |                          |                       |                   |                              |                                                |                          |                       |  |
| E    | VA - Valido    | 2020/808        | SP 32 □ REALIZZAZIONE NUOVO PONTE A LEMIE (FRAZ. FORNO) IN SOSTITUZIONE DEL PONTE BAILEY AL CONFINE TRA IL COMUNE DI VIU' ED IL COMUNE DI LEMIE e il comune di Lemie                     | LLPP-Lavori - Area Lavori Pubblici - Lavori |                             | V01                     | PT 2021-2023               | FINANZIAMENTO REGIONALE | 2022                    | 4 - 4020000         | FR - Fin. regione piemonte   | UA3 - COORDINAMENT O VIABILITA' □ VIABILITA' 1 | 21156/0                    | 375.000,00              |                          |                       |                   |                              |                                                |                          |                       |  |
| U    | VA - Valido    | 2020/808        | SP 32 □ REALIZZAZIONE NUOVO PONTE A LEMIE (FRAZ. FORNO) IN SOSTITUZIONE DEL PONTE BAILEY AL CONFINE TRA IL COMUNE DI VIU' ED IL COMUNE DI LEMIE e il comune di Lemie                     | LLPP-Lavori - Area Lavori Pubblici - Lavori | 1.250.000,00                | V01                     | PT 2021-2023               | SPESA 2021              |                         |                     |                              |                                                |                            |                         | 2021                     | 2021                  | 10 - 1005 - 2     | FR - Fin. regione piemonte   | UA3 - COORDINAMENT O VIABILITA' □ VIABILITA' 1 | 21157/0                  | 500.000,00            |  |
| U    | VA - Valido    | 2020/808        | SP 32 □ REALIZZAZIONE NUOVO PONTE A LEMIE (FRAZ. FORNO) IN SOSTITUZIONE DEL PONTE BAILEY AL CONFINE TRA IL COMUNE DI VIU' ED IL COMUNE DI LEMIE e il comune di Lemie                     | LLPP-Lavori - Area Lavori Pubblici - Lavori |                             | V01                     | PT 2021-2023               | SPESA 2021              |                         |                     |                              |                                                |                            |                         | 2021                     | 2022                  | 10 - 1005 - 2     | FR - Fin. regione piemonte   | UA3 - COORDINAMENT O VIABILITA' □ VIABILITA' 1 | 21157/0                  | 375.000,00            |  |

| Tipo | Stato Progetto | Codice Progetto | Descrizione Progetto                                                                                                                                                | Ambito Programma                            | Valore Complessivo Progetto | Versione CronoProgramma | Descrizione CronoProgramma | Attività                | Anno competenza entrata | Classif Bil Entrata | Tipo Finanziamento Entrata   | Struttura Amministrativa Entrata                 | Capitolo/ Articolo Entrata | Valore Previsto Entrata | Anno Entrata Comp. Spesa | Anno competenza Spesa | Classif Bil Spesa | Tipo Finanziamento Spesa   | Struttura Amministrativa Spesa                   | Capitolo/ Articolo Spesa                         | Valore Previsto Spesa |              |
|------|----------------|-----------------|---------------------------------------------------------------------------------------------------------------------------------------------------------------------|---------------------------------------------|-----------------------------|-------------------------|----------------------------|-------------------------|-------------------------|---------------------|------------------------------|--------------------------------------------------|----------------------------|-------------------------|--------------------------|-----------------------|-------------------|----------------------------|--------------------------------------------------|--------------------------------------------------|-----------------------|--------------|
| U    | VA - Valido    | 2020/808        | SP 32 - REALIZZAZIONE NUOVO PONTE A LEMIE (FAZ. FORNO) IN SOSTITUZIONE DEL PONTE BAILEY AL CONFINE TRA IL COMUNE DI VIU' ED IL COMUNE DI LEMIE e il comune di Lemie | LLPP-Lavori - Area Lavori Pubblici - Lavori |                             | V01                     | PT 2021-2023               | SPESA 2022              |                         |                     |                              |                                                  |                            |                         | 2022                     | 2022                  | 10 - 1005 - 2     | FR - Fin. regione piemonte | UA3 - COORDINAMENT O VIABILITA' □ □ VIABILITA' 1 | 21157/0                                          | 375.000,00            |              |
| E    | VA - Valido    | 2020/809        | S.P. 152 DI ZUCCHEA. INTERVENTO DI RIPRISTINO DEL GUADO SUL TORRENTE PELLICE IN COMUNE DI GAVOUR. LOTTO I.                                                          | LLPP-Lavori - Area Lavori Pubblici - Lavori |                             | V01                     | PT 2021-2023               | FINANZIAMENTO REGIONALE | 2021                    | 4 - 4020000         | FR - Fin. regione piemonte   | UA4 - VIABILITA' 2                               | 21170/0                    | 455.000,00              |                          |                       |                   |                            |                                                  |                                                  |                       |              |
| E    | VA - Valido    | 2020/809        | S.P. 152 DI ZUCCHEA. INTERVENTO DI RIPRISTINO DEL GUADO SUL TORRENTE PELLICE IN COMUNE DI GAVOUR. LOTTO II.                                                         | LLPP-Lavori - Area Lavori Pubblici - Lavori | 650.000,00                  | V01                     | PT 2021-2023               | FINANZIAMENTO REGIONALE | 2022                    | 4 - 4020000         | FR - Fin. regione piemonte   | UA4 - VIABILITA' 2                               | 21170/0                    | 195.000,00              |                          |                       |                   |                            |                                                  |                                                  |                       |              |
| U    | VA - Valido    | 2020/809        | S.P. 152 DI ZUCCHEA. INTERVENTO DI RIPRISTINO DEL GUADO SUL TORRENTE PELLICE IN COMUNE DI GAVOUR. LOTTO II.                                                         | LLPP-Lavori - Area Lavori Pubblici - Lavori |                             | V01                     | PT 2021-2023               | QUADRO ECONOMICO 2021   |                         |                     |                              |                                                  |                            |                         | 2021                     | 2021                  | 10 - 1005 - 2     | FR - Fin. regione piemonte | UA4 - VIABILITA' 2                               | 21171/0                                          | 200.000,00            |              |
| U    | VA - Valido    | 2020/809        | S.P. 152 DI ZUCCHEA. INTERVENTO DI RIPRISTINO DEL GUADO SUL TORRENTE PELLICE IN COMUNE DI GAVOUR. LOTTO I.                                                          | LLPP-Lavori - Area Lavori Pubblici - Lavori |                             | V01                     | PT 2021-2023               | QUADRO ECONOMICO 2022   |                         |                     |                              |                                                  |                            |                         | 2021                     | 2022                  | 10 - 1005 - 2     | FR - Fin. regione piemonte | UA4 - VIABILITA' 2                               | 21171/0                                          | 255.000,00            |              |
| U    | VA - Valido    | 2020/809        | S.P. 152 DI ZUCCHEA. INTERVENTO DI RIPRISTINO DEL GUADO SUL TORRENTE PELLICE IN COMUNE DI GAVOUR. LOTTO II.                                                         | LLPP-Lavori - Area Lavori Pubblici - Lavori | 650.000,00                  | V01                     | PT 2021-2023               | QUADRO ECONOMICO 2022   |                         |                     |                              |                                                  |                            |                         | 2022                     | 2022                  | 10 - 1005 - 2     | FR - Fin. regione piemonte | UA4 - VIABILITA' 2                               | 21171/0                                          | 195.000,00            |              |
| E    | VA - Valido    | 2020/810        | LAVORI DI MANUTENZIONE STRAORDINARIA DELLE PAVIMENTAZIONI SULLE STRADE DEL SERVIZIO VIABILITA' 1. ANNO 2023                                                         | LLPP-Lavori - Area Lavori Pubblici - Lavori | 2.500.000,00                | V01                     | PT 2021-2023               | TRASFERIMENTO STATALE   | 2023                    | 4 - 4020000         | TV - Trasferimento vincolato | UA3 - COORDINAMENT O VIABILITA' □ □ VIABILITA' 1 | 19741/0                    | 2.500.000,00            |                          |                       |                   |                            |                                                  |                                                  |                       |              |
| U    | VA - Valido    | 2020/810        | LAVORI DI MANUTENZIONE STRAORDINARIA DELLE PAVIMENTAZIONI SULLE STRADE DEL SERVIZIO VIABILITA' 1. ANNO 2023                                                         | LLPP-Lavori - Area Lavori Pubblici - Lavori |                             | V01                     | PT 2021-2023               | SPESA 2023              |                         |                     |                              |                                                  |                            |                         |                          | 2023                  | 2023              | 10 - 1005 - 2              | TV - Trasferimento vincolato                     | UA3 - COORDINAMENT O VIABILITA' □ □ VIABILITA' 1 | 19742/0               | 625.000,00   |
| U    | VA - Valido    | 2020/810        | LAVORI DI MANUTENZIONE STRAORDINARIA DELLE PAVIMENTAZIONI SULLE STRADE DEL SERVIZIO VIABILITA' 1. ANNO 2023                                                         | LLPP-Lavori - Area Lavori Pubblici - Lavori | 2.500.000,00                | V01                     | PT 2021-2023               | SPESA 2024              |                         |                     |                              |                                                  |                            |                         |                          | 2023                  | 2024              | 10 - 1005 - 2              | TV - Trasferimento vincolato                     | UA3 - COORDINAMENT O VIABILITA' □ □ VIABILITA' 1 | 19742/0               | 1.875.000,00 |
| E    | VA - Valido    | 2020/811        | PIANO DI MANUTENZIONE STRAORDINARIA SULLE OPERE D'ARTE E FORNITURA E POSA DI BARRIERE LUNGO LE STRADE PROVINCIALI DEL SERVIZIO VIABILITA'1. ANNO 2023               | LLPP-Lavori - Area Lavori Pubblici - Lavori | 1.654.518,65                | V01                     | PT 2021-2023               | TRASFERIMENTO STATALE   | 2023                    | 4 - 4020000         | TV - Trasferimento vincolato | UA3 - COORDINAMENT O VIABILITA' □ □ VIABILITA' 1 | 19741/0                    | 1.654.518,65            |                          |                       |                   |                            |                                                  |                                                  |                       |              |
| U    | VA - Valido    | 2020/811        | PIANO DI MANUTENZIONE STRAORDINARIA SULLE OPERE D'ARTE E FORNITURA E POSA DI BARRIERE LUNGO LE STRADE PROVINCIALI DEL SERVIZIO VIABILITA'1. ANNO 2023               | LLPP-Lavori - Area Lavori Pubblici - Lavori |                             | V01                     | PT 2021-2023               | SPESA 2023              |                         |                     |                              |                                                  |                            |                         |                          | 2023                  | 2023              | 10 - 1005 - 2              | TV - Trasferimento vincolato                     | UA3 - COORDINAMENT O VIABILITA' □ □ VIABILITA' 1 | 19742/0               | 413.629,66   |
| U    | VA - Valido    | 2020/811        | PIANO DI MANUTENZIONE STRAORDINARIA SULLE OPERE D'ARTE E FORNITURA E POSA DI BARRIERE LUNGO LE STRADE PROVINCIALI DEL SERVIZIO VIABILITA'1. ANNO 2023               | LLPP-Lavori - Area Lavori Pubblici - Lavori | 1.654.518,65                | V01                     | PT 2021-2023               | SPESA 2024              |                         |                     |                              |                                                  |                            |                         |                          | 2023                  | 2024              | 10 - 1005 - 2              | TV - Trasferimento vincolato                     | UA3 - COORDINAMENT O VIABILITA' □ □ VIABILITA' 1 | 19742/0               | 1.240.888,99 |
| E    | VA - Valido    | 2020/812        | LAVORI DI MANUTENZIONE STRAORDINARIA DELLE PAVIMENTAZIONI SULLE STRADE DEL SERVIZIO VIABILITA' 2. ANNO 2023                                                         | LLPP-Lavori - Area Lavori Pubblici - Lavori | 2.500.000,00                | V01                     | PT 2021-2023               | TRASFERIMENTO STATALE   | 2023                    | 4 - 4020000         | TV - Trasferimento vincolato | UA4 - VIABILITA' 2                               | 19739/0                    | 2.500.000,00            |                          |                       |                   |                            |                                                  |                                                  |                       |              |
| U    | VA - Valido    | 2020/812        | LAVORI DI MANUTENZIONE STRAORDINARIA DELLE PAVIMENTAZIONI SULLE STRADE DEL SERVIZIO VIABILITA' 2. ANNO 2023                                                         | LLPP-Lavori - Area Lavori Pubblici - Lavori | 2.500.000,00                | V01                     | PT 2021-2023               | SPESA 2023              |                         |                     |                              |                                                  |                            |                         |                          | 2023                  | 2023              | 10 - 1005 - 2              | TV - Trasferimento vincolato                     | UA4 - VIABILITA' 2                               | 19740/0               | 500.000,00   |
| U    | VA - Valido    | 2020/812        | LAVORI DI MANUTENZIONE STRAORDINARIA DELLE PAVIMENTAZIONI SULLE STRADE DEL SERVIZIO VIABILITA' 2. ANNO 2023                                                         | LLPP-Lavori - Area Lavori Pubblici - Lavori |                             | V01                     | PT 2021-2023               | SPESA 2024              |                         |                     |                              |                                                  |                            |                         |                          | 2023                  | 2024              | 10 - 1005 - 2              | TV - Trasferimento vincolato                     | UA4 - VIABILITA' 2                               | 19740/0               | 2.000.000,00 |
| E    | VA - Valido    | 2020/813        | PIANO DI MANUTENZIONE STRAORDINARIA SULLE OPERE D'ARTE E FORNITURA E POSA DI BARRIERE LUNGO LE STRADE PROVINCIALI DEL SERVIZIO VIABILITA' 2. ANNO 2023              | LLPP-Lavori - Area Lavori Pubblici - Lavori | 1.654.518,65                | V01                     | PT 2021-2023               | TRASFERIMENTO STATALE   | 2023                    | 4 - 4020000         | TV - Trasferimento vincolato | UA4 - VIABILITA' 2                               | 19739/0                    | 1.654.518,65            |                          |                       |                   |                            |                                                  |                                                  |                       |              |
| U    | VA - Valido    | 2020/813        | PIANO DI MANUTENZIONE STRAORDINARIA SULLE OPERE D'ARTE E FORNITURA E POSA DI BARRIERE LUNGO LE STRADE PROVINCIALI DEL SERVIZIO VIABILITA' 2. ANNO 2023              | LLPP-Lavori - Area Lavori Pubblici - Lavori | 1.654.518,65                | V01                     | PT 2021-2023               | SPESA 2023              |                         |                     |                              |                                                  |                            |                         |                          | 2023                  | 2023              | 10 - 1005 - 2              | TV - Trasferimento vincolato                     | UA4 - VIABILITA' 2                               | 19740/0               | 450.000,00   |
| U    | VA - Valido    | 2020/813        | PIANO DI MANUTENZIONE STRAORDINARIA SULLE OPERE D'ARTE E FORNITURA E POSA DI BARRIERE LUNGO LE STRADE PROVINCIALI DEL SERVIZIO VIABILITA' 2. ANNO 2023              | LLPP-Lavori - Area Lavori Pubblici - Lavori |                             | V01                     | PT 2021-2023               | SPESA 2024              |                         |                     |                              |                                                  |                            |                         |                          | 2023                  | 2024              | 10 - 1005 - 2              | TV - Trasferimento vincolato                     | UA4 - VIABILITA' 2                               | 19740/0               | 1.204.518,65 |
| E    | VA - Valido    | 2020/838        | RICONNESSIONE E RIQUALIFICAZIONE DI RISORGIVE AFFERENTI AL TORRENTE PELLICE                                                                                         | LLPP-Lavori - Area Lavori Pubblici - Lavori | 117.832,56                  | V01                     | PT 2021-2023               | FINANZIAMENTO REGIONALE | 2021                    | 4 - 4020000         | FR - Fin. regione piemonte   | TA2 - RISORSE IDRICHE E TUTELA DELL'ATMOSFER A   | 21154/0                    | 117.832,56              |                          |                       |                   |                            |                                                  |                                                  |                       |              |
| U    | VA - Valido    | 2020/838        | RICONNESSIONE E RIQUALIFICAZIONE DI RISORGIVE AFFERENTI AL TORRENTE PELLICE                                                                                         | LLPP-Lavori - Area Lavori Pubblici - Lavori | 117.832,56                  | V01                     | PT 2021-2023               | FINANZIAMENTO REGIONALE |                         |                     |                              |                                                  |                            |                         | 2021                     | 2021                  | 09 - 0901 - 2     | FR - Fin. regione piemonte | TA2 - RISORSE IDRICHE E TUTELA DELL'ATMOSFER A   | 21155/0                                          | 117.832,56            |              |
| E    | VA - Valido    | 2020/888        | REALIZZAZIONE DI INTERVENTI DI FORESTAZIONE NEL TERRITORIO DELLA CITTA' METROPOLITANA DI TORINO                                                                     | LLPP-Lavori - Area Lavori Pubblici - Lavori |                             | V02                     | PT 2021-2023               | TRASFERIMENTO STATALE   | 2021                    | 4 - 4020000         | TV - Trasferimento vincolato | TA3 - SISTEMI NATURALI                           | 21151/0                    | 1.500.000,00            |                          |                       |                   |                            |                                                  |                                                  |                       |              |
| E    | VA - Valido    | 2020/888        | REALIZZAZIONE DI INTERVENTI DI FORESTAZIONE NEL TERRITORIO DELLA CITTA' METROPOLITANA DI TORINO                                                                     | LLPP-Lavori - Area Lavori Pubblici - Lavori | 2.500.000,00                | V02                     | PT 2021-2023               | TRASFERIMENTO STATALE   | 2022                    | 4 - 4020000         | TV - Trasferimento vincolato | TA3 - SISTEMI NATURALI                           | 21151/0                    | 1.000.000,00            |                          |                       |                   |                            |                                                  |                                                  |                       |              |

| Tipo | Stato Progetto | Codice Progetto | Descrizione Progetto                                                                                                                            | Ambito Programma                            | Valore Complessivo Progetto | Versione CronoProgramma | Descrizione CronoProgramma | Attività                                                                                         | Anno competenza entrata | Classif Bil Entrata | Tipo Finanziamento Entrata   | Struttura Amministrativa Entrata                      | Capitolo/ Articolo Entrata | Valore Previsto Entrata | Anno Entrata Comp. Spesa | Anno competenza Spesa | Classif Bil Spesa | Tipo Finanziamento Spesa     | Struttura Amministrativa Spesa                        | Capitolo/ Articolo Spesa | Valore Previsto Spesa |  |
|------|----------------|-----------------|-------------------------------------------------------------------------------------------------------------------------------------------------|---------------------------------------------|-----------------------------|-------------------------|----------------------------|--------------------------------------------------------------------------------------------------|-------------------------|---------------------|------------------------------|-------------------------------------------------------|----------------------------|-------------------------|--------------------------|-----------------------|-------------------|------------------------------|-------------------------------------------------------|--------------------------|-----------------------|--|
| U    | VA - Valido    | 2020/888        | REALIZZAZIONE DI INTERVENTI DI FORESTAZIONE NEL TERRITORIO DELLA CITTA' METROPOLITANA DI TORINO                                                 | LLPP-Lavori - Area Lavori Pubblici - Lavori | 2.500.000,00                | V02                     | PT 2021-2023               | SPESA 2021                                                                                       |                         |                     |                              |                                                       |                            |                         | 2021                     | 2021                  | 09 - 0905 - 2     | TV - Trasferimento vincolato | TA3 - SISTEMI NATURALI                                | 211520                   | 1.500.000,00          |  |
| U    | VA - Valido    | 2020/888        | REALIZZAZIONE DI INTERVENTI DI FORESTAZIONE NEL TERRITORIO DELLA CITTA' METROPOLITANA DI TORINO                                                 | LLPP-Lavori - Area Lavori Pubblici - Lavori |                             | V02                     | PT 2021-2023               | SPESA 2022                                                                                       |                         |                     |                              |                                                       |                            |                         | 2022                     | 2022                  | 09 - 0905 - 2     | TV - Trasferimento vincolato | TA3 - SISTEMI NATURALI                                | 211520                   | 1.000.000,00          |  |
| E    | VA - Valido    | 2021/155        | EVENTO METEOROLOGICO 2-3 OTTOBRE 2020. SP 70 DIR 01. CONSOLIDAMENTO TAGLIONE A VALLE DELLA SOGLIA E RIPRISTINO DIFESE SPONDALI PONTE A QUASSOLO | LLPP-Lavori - Area Lavori Pubblici - Lavori | 130.000,00                  | V01                     | PT 2021-2023               | FINANZIAMENTO REGIONALE (FR) determinazione dirigenziale n° 783 del 23 marzo 2021 Alluvione 2020 | 2021                    | 4 - 4020000         | TV - Trasferimento vincolato | UAS - COORDINAMENT O VIABILITA' □ VIABILITA' 1        | 20073/0                    | 130.000,00              |                          |                       |                   |                              |                                                       |                          |                       |  |
| U    | VA - Valido    | 2021/155        | EVENTO METEOROLOGICO 2-3 OTTOBRE 2020. SP 70 DIR 01. CONSOLIDAMENTO TAGLIONE A VALLE DELLA SOGLIA E RIPRISTINO DIFESE SPONDALI PONTE A QUASSOLO | LLPP-Lavori - Area Lavori Pubblici - Lavori | 130.000,00                  | V01                     | PT 2021-2023               | QUADRO ECONOMICO 2021 - FR                                                                       |                         |                     |                              |                                                       |                            |                         | 2021                     | 2021                  | 10 - 1005 - 2     | TV - Trasferimento vincolato | UAS - COORDINAMENT O VIABILITA' □ VIABILITA' 1        | 20075/0                  | 130.000,00            |  |
| E    | VA - Valido    | 2021/156        | EVENTO METEOROLOGICO 2-3 OTTOBRE 2020. PONTICELLO. SP 44 KM 8+930. RICOSTRUZIONE PONTICELLO                                                     | LLPP-Lavori - Area Lavori Pubblici - Lavori | 170.000,00                  | V01                     | PT 2021-2023               | FINANZIAMENTO REGIONALE (FR) determinazione dirigenziale n° 783 del 23 marzo 2021 Alluvione 2020 | 2021                    | 4 - 4020000         | TV - Trasferimento vincolato | UAS - COORDINAMENT O VIABILITA' □ VIABILITA' 1        | 20073/0                    | 170.000,00              |                          |                       |                   |                              |                                                       |                          |                       |  |
| U    | VA - Valido    | 2021/156        | EVENTO METEOROLOGICO 2-3 OTTOBRE 2020. PONTICELLO. SP 44 KM 8+930. RICOSTRUZIONE PONTICELLO                                                     | LLPP-Lavori - Area Lavori Pubblici - Lavori | 170.000,00                  | V01                     | PT 2021-2023               | QUADRO ECONOMICO 2021 - FR                                                                       |                         |                     |                              |                                                       |                            |                         | 2021                     | 2021                  | 10 - 1005 - 2     | TV - Trasferimento vincolato | UAS - COORDINAMENT O VIABILITA' □ VIABILITA' 1        | 20075/0                  | 170.000,00            |  |
| E    | VA - Valido    | 2021/159        | ISTITUTO RUSSEL-MORO DI C.SO MOLISE N. 58 A TORINO. INTERVENTI DI MANUTENZIONE STRAORDINARIA DI ADEGUAMENTO ANTINCENDIO.                        | LLPP-Lavori - Area Lavori Pubblici - Lavori |                             | V01                     | PT 2021-2023               | FINANZIAMENTO MIUR DM 13/2021                                                                    | 2021                    | 4 - 4020000         | TV - Trasferimento vincolato | UAS - COORDINAMENT O EDILIZIA □ EDILIZIA SCOLASTICA 1 | 21286/0                    | 12.000,00               |                          |                       |                   |                              |                                                       |                          |                       |  |
| E    | VA - Valido    | 2021/159        | ISTITUTO RUSSEL-MORO DI C.SO MOLISE N. 58 A TORINO. INTERVENTI DI MANUTENZIONE STRAORDINARIA DI ADEGUAMENTO ANTINCENDIO.                        | LLPP-Lavori - Area Lavori Pubblici - Lavori | 100.000,00                  | V01                     | PT 2021-2023               | FINANZIAMENTO MIUR DM 13/2021                                                                    | 2022                    | 4 - 4020000         | TV - Trasferimento vincolato | UAS - COORDINAMENT O EDILIZIA □ EDILIZIA SCOLASTICA 1 | 21286/0                    | 88.000,00               |                          |                       |                   |                              |                                                       |                          |                       |  |
| U    | VA - Valido    | 2021/159        | ISTITUTO RUSSEL-MORO DI C.SO MOLISE N. 58 A TORINO. INTERVENTI DI MANUTENZIONE STRAORDINARIA DI ADEGUAMENTO ANTINCENDIO.                        | LLPP-Lavori - Area Lavori Pubblici - Lavori |                             | V01                     | PT 2021-2023               | SPESA 2021 FINANZIAMENTO MIUR DM 13/2021                                                         |                         |                     |                              |                                                       |                            |                         | 2021                     | 2021                  | 04 - 0402 - 2     | TV - Trasferimento vincolato | UAS - COORDINAMENT O EDILIZIA □ EDILIZIA SCOLASTICA 1 | 21297/0                  | 12.000,00             |  |
| U    | VA - Valido    | 2021/159        | ISTITUTO RUSSEL-MORO DI C.SO MOLISE N. 58 A TORINO. INTERVENTI DI MANUTENZIONE STRAORDINARIA DI ADEGUAMENTO ANTINCENDIO.                        | LLPP-Lavori - Area Lavori Pubblici - Lavori | 100.000,00                  | V01                     | PT 2021-2023               | SPESA 2022 FINANZIAMENTO MIUR DM 13/2021                                                         |                         |                     |                              |                                                       |                            |                         | 2022                     | 2022                  | 04 - 0402 - 2     | TV - Trasferimento vincolato | UAS - COORDINAMENT O EDILIZIA □ EDILIZIA SCOLASTICA 1 | 21297/0                  | 88.000,00             |  |
| E    | VA - Valido    | 2021/160        | ISTITUTO OLIVETTI IN VIA COLLE BELLAVISTA AD IVERA - INTERVENTI DI MANUTENZIONE STRAORDINARIA DI ADEGUAMENTO ANTINCENDIO.                       | LLPP-Lavori - Area Lavori Pubblici - Lavori |                             | V01                     | PT 2021-2023               | FINANZIAMENTO MIUR DM 13/2021                                                                    | 2021                    | 4 - 4020000         | TV - Trasferimento vincolato | UAS - COORDINAMENT O EDILIZIA □ EDILIZIA SCOLASTICA 1 | 21286/0                    | 12.000,00               |                          |                       |                   |                              |                                                       |                          |                       |  |
| E    | VA - Valido    | 2021/160        | ISTITUTO OLIVETTI IN VIA COLLE BELLAVISTA AD IVERA - INTERVENTI DI MANUTENZIONE STRAORDINARIA DI ADEGUAMENTO ANTINCENDIO.                       | LLPP-Lavori - Area Lavori Pubblici - Lavori | 100.000,00                  | V01                     | PT 2021-2023               | FINANZIAMENTO MIUR DM 13/2021                                                                    | 2022                    | 4 - 4020000         | TV - Trasferimento vincolato | UAS - COORDINAMENT O EDILIZIA □ EDILIZIA SCOLASTICA 1 | 21286/0                    | 88.000,00               |                          |                       |                   |                              |                                                       |                          |                       |  |
| U    | VA - Valido    | 2021/160        | ISTITUTO OLIVETTI IN VIA COLLE BELLAVISTA AD IVERA - INTERVENTI DI MANUTENZIONE STRAORDINARIA DI ADEGUAMENTO ANTINCENDIO.                       | LLPP-Lavori - Area Lavori Pubblici - Lavori | 100.000,00                  | V01                     | PT 2021-2023               | SPESA 2022 FINANZIAMENTO MIUR DM 13/2021                                                         |                         |                     |                              |                                                       |                            |                         | 2021                     | 2021                  | 04 - 0402 - 2     | TV - Trasferimento vincolato | UAS - COORDINAMENT O EDILIZIA □ EDILIZIA SCOLASTICA 1 | 21297/0                  | 12.000,00             |  |
| U    | VA - Valido    | 2021/160        | ISTITUTO OLIVETTI IN VIA COLLE BELLAVISTA AD IVERA - INTERVENTI DI MANUTENZIONE STRAORDINARIA DI ADEGUAMENTO ANTINCENDIO.                       | LLPP-Lavori - Area Lavori Pubblici - Lavori |                             | V01                     | PT 2021-2023               | SPESA 2022 FINANZIAMENTO MIUR DM 13/2021                                                         |                         |                     |                              |                                                       |                            |                         | 2022                     | 2022                  | 04 - 0402 - 2     | TV - Trasferimento vincolato | UAS - COORDINAMENT O EDILIZIA □ EDILIZIA SCOLASTICA 1 | 21297/0                  | 88.000,00             |  |
| E    | VA - Valido    | 2021/161        | COMPLESSO SCOLASTICO DI VIA FIGLIE DEI MILITARI N. 25 - INTERVENTI DI MANUTENZIONE STRAORDINARIA DI ADEGUAMENTO ANTINCENDIO.                    | LLPP-Lavori - Area Lavori Pubblici - Lavori |                             | V01                     | PT 2021-2023               | FINANZIAMENTO MIUR DM 13/2021                                                                    | 2021                    | 4 - 4020000         | TV - Trasferimento vincolato | UAS - COORDINAMENT O EDILIZIA □ EDILIZIA SCOLASTICA 1 | 21286/0                    | 12.000,00               |                          |                       |                   |                              |                                                       |                          |                       |  |
| E    | VA - Valido    | 2021/161        | COMPLESSO SCOLASTICO DI VIA FIGLIE DEI MILITARI N. 25 - INTERVENTI DI MANUTENZIONE STRAORDINARIA DI ADEGUAMENTO ANTINCENDIO.                    | LLPP-Lavori - Area Lavori Pubblici - Lavori | 100.000,00                  | V01                     | PT 2021-2023               | FINANZIAMENTO MIUR DM 13/2021                                                                    | 2022                    | 4 - 4020000         | TV - Trasferimento vincolato | UAS - COORDINAMENT O EDILIZIA □ EDILIZIA SCOLASTICA 1 | 21286/0                    | 88.000,00               |                          |                       |                   |                              |                                                       |                          |                       |  |
| U    | VA - Valido    | 2021/161        | COMPLESSO SCOLASTICO DI VIA FIGLIE DEI MILITARI N. 25 - INTERVENTI DI MANUTENZIONE STRAORDINARIA DI ADEGUAMENTO ANTINCENDIO.                    | LLPP-Lavori - Area Lavori Pubblici - Lavori |                             | V01                     | PT 2021-2023               | SPESA 2022 FINANZIAMENTO MIUR DM 13/2021                                                         |                         |                     |                              |                                                       |                            |                         | 2021                     | 2021                  | 04 - 0402 - 2     | TV - Trasferimento vincolato | UAS - COORDINAMENT O EDILIZIA □ EDILIZIA SCOLASTICA 1 | 21297/0                  | 12.000,00             |  |
| U    | VA - Valido    | 2021/161        | COMPLESSO SCOLASTICO DI VIA FIGLIE DEI MILITARI N. 25 - INTERVENTI DI MANUTENZIONE STRAORDINARIA DI ADEGUAMENTO ANTINCENDIO.                    | LLPP-Lavori - Area Lavori Pubblici - Lavori | 100.000,00                  | V01                     | PT 2021-2023               | SPESA 2022 FINANZIAMENTO MIUR DM 13/2021                                                         |                         |                     |                              |                                                       |                            |                         | 2022                     | 2022                  | 04 - 0402 - 2     | TV - Trasferimento vincolato | UAS - COORDINAMENT O EDILIZIA □ EDILIZIA SCOLASTICA 1 | 21297/0                  | 88.000,00             |  |
| E    | VA - Valido    | 2021/162        | ISTITUTO ROTTERDAM IN VIA XXV APRILE N. 139 A NICHELINO. INTERVENTI DI ADEGUAMENTO ANTINCENDIO.                                                 | LLPP-Lavori - Area Lavori Pubblici - Lavori | 100.000,00                  | V01                     | PT 2021-2023               | FINANZIAMENTO MIUR DM 13/2021                                                                    | 2021                    | 4 - 4020000         | TV - Trasferimento vincolato | UAS - COORDINAMENT O EDILIZIA □ EDILIZIA SCOLASTICA 1 | 21286/0                    | 12.000,00               |                          |                       |                   |                              |                                                       |                          |                       |  |
| E    | VA - Valido    | 2021/162        | ISTITUTO ROTTERDAM IN VIA XXV APRILE N. 139 A NICHELINO. INTERVENTI DI ADEGUAMENTO ANTINCENDIO.                                                 | LLPP-Lavori - Area Lavori Pubblici - Lavori |                             | V01                     | PT 2021-2023               | FINANZIAMENTO MIUR DM 13/2021                                                                    | 2022                    | 4 - 4020000         | TV - Trasferimento vincolato | UAS - COORDINAMENT O EDILIZIA □ EDILIZIA SCOLASTICA 1 | 21286/0                    | 88.000,00               |                          |                       |                   |                              |                                                       |                          |                       |  |
| U    | VA - Valido    | 2021/162        | ISTITUTO ROTTERDAM IN VIA XXV APRILE N. 139 A NICHELINO. INTERVENTI DI ADEGUAMENTO ANTINCENDIO.                                                 | LLPP-Lavori - Area Lavori Pubblici - Lavori | 100.000,00                  | V01                     | PT 2021-2023               | SPESA 2022 FINANZIAMENTO MIUR DM 13/2021                                                         |                         |                     |                              |                                                       |                            |                         | 2021                     | 2021                  | 04 - 0402 - 2     | TV - Trasferimento vincolato | UAS - COORDINAMENT O EDILIZIA □ EDILIZIA SCOLASTICA 1 | 21297/0                  | 12.000,00             |  |
| U    | VA - Valido    | 2021/162        | ISTITUTO ROTTERDAM IN VIA XXV APRILE N. 139 A NICHELINO. INTERVENTI DI ADEGUAMENTO ANTINCENDIO.                                                 | LLPP-Lavori - Area Lavori Pubblici - Lavori |                             | V01                     | PT 2021-2023               | SPESA 2022 FINANZIAMENTO MIUR DM 13/2021                                                         |                         |                     |                              |                                                       |                            |                         | 2022                     | 2022                  | 04 - 0402 - 2     | TV - Trasferimento vincolato | UAS - COORDINAMENT O EDILIZIA □ EDILIZIA SCOLASTICA 1 | 21297/0                  | 88.000,00             |  |

| Tipo | Stato Progetto | Codice Progetto | Descrizione Progetto                                                                                                                   | Ambito Programma                            | Valore Complessivo Progetto | Versione CronoProgramma | Descrizione CronoProgramma | Attività                                 | Anno competenza entrata | Classif Bil Entrata | Tipo Finanziamento Entrata   | Struttura Amministrativa Entrata                     | Capitolo/Articolo Entrata | Valore Previsto Entrata | Anno Entrata Comp. Spesa | Anno competenza Spesa | Classif Bil Spesa | Tipo Finanziamento Spesa     | Struttura Amministrativa Spesa                       | Capitolo/Articolo Spesa                              | Valore Previsto Spesa |            |
|------|----------------|-----------------|----------------------------------------------------------------------------------------------------------------------------------------|---------------------------------------------|-----------------------------|-------------------------|----------------------------|------------------------------------------|-------------------------|---------------------|------------------------------|------------------------------------------------------|---------------------------|-------------------------|--------------------------|-----------------------|-------------------|------------------------------|------------------------------------------------------|------------------------------------------------------|-----------------------|------------|
| E    | VA - Valido    | 2021/163        | ISTITUTI FERMI - GALILEI DI VIA SAN GIOVANNI BOSCO A CIRIE - INTERVENTI DI ADEGUAMENTO ANTINCENDIO.                                    | LLPP-Lavori - Area Lavori Pubblici - Lavori |                             | V01                     | PT 2021-2023               | FINANZIAMENTO MIUR DM 13/2021            | 2021                    | 4 - 4020000         | TV - Trasferimento vincolato | UAS - COORDINAMENTO EDILIZIA □ EDILIZIA SCOLASTICA 1 | 21286/0                   | 25.000,00               |                          |                       |                   |                              |                                                      |                                                      |                       |            |
| E    | VA - Valido    | 2021/163        | ISTITUTI FERMI - GALILEI DI VIA SAN GIOVANNI BOSCO A CIRIE - INTERVENTI DI ADEGUAMENTO ANTINCENDIO.                                    | LLPP-Lavori - Area Lavori Pubblici - Lavori | 200.000,00                  | V01                     | PT 2021-2023               | FINANZIAMENTO MIUR DM 13/2021            | 2022                    | 4 - 4020000         | TV - Trasferimento vincolato | UAS - COORDINAMENTO EDILIZIA □ EDILIZIA SCOLASTICA 1 | 21286/0                   | 175.000,00              |                          |                       |                   |                              |                                                      |                                                      |                       |            |
| U    | VA - Valido    | 2021/163        | ISTITUTI FERMI - GALILEI DI VIA SAN GIOVANNI BOSCO A CIRIE - INTERVENTI DI ADEGUAMENTO ANTINCENDIO.                                    | LLPP-Lavori - Area Lavori Pubblici - Lavori |                             | V01                     | PT 2021-2023               | SPESA 2022 FINANZIAMENTO MIUR DM 13/2021 |                         |                     |                              |                                                      |                           |                         | 2021                     | 2021                  | 04 - 0402 - 2     | TV - Trasferimento vincolato | UAS - COORDINAMENTO EDILIZIA □ EDILIZIA SCOLASTICA 1 | 21297/0                                              | 25.000,00             |            |
| U    | VA - Valido    | 2021/163        | ISTITUTI FERMI - GALILEI DI VIA SAN GIOVANNI BOSCO A CIRIE - INTERVENTI DI ADEGUAMENTO ANTINCENDIO.                                    | LLPP-Lavori - Area Lavori Pubblici - Lavori | 200.000,00                  | V01                     | PT 2021-2023               | SPESA 2022 FINANZIAMENTO MIUR DM 13/2021 |                         |                     |                              |                                                      |                           |                         |                          | 2022                  | 2022              | 04 - 0402 - 2                | TV - Trasferimento vincolato                         | UAS - COORDINAMENTO EDILIZIA □ EDILIZIA SCOLASTICA 1 | 21297/0               | 175.000,00 |
| E    | VA - Valido    | 2021/164        | SUCCURSALE D'ORIA DI VIA BATTITORE, 84 A CIRIE - INTERVENTI DI MANUTENZIONE STRAORDINARIA DI ADEGUAMENTO ANTINCENDIO.                  | LLPP-Lavori - Area Lavori Pubblici - Lavori | 100.000,00                  | V01                     | PT 2021-2023               | FINANZIAMENTO MIUR DM 13/2021            | 2021                    | 4 - 4020000         | TV - Trasferimento vincolato | UAS - COORDINAMENTO EDILIZIA □ EDILIZIA SCOLASTICA 1 | 21286/0                   | 12.000,00               |                          |                       |                   |                              |                                                      |                                                      |                       |            |
| E    | VA - Valido    | 2021/164        | SUCCURSALE D'ORIA DI VIA BATTITORE, 84 A CIRIE - INTERVENTI DI MANUTENZIONE STRAORDINARIA DI ADEGUAMENTO ANTINCENDIO.                  | LLPP-Lavori - Area Lavori Pubblici - Lavori |                             | V01                     | PT 2021-2023               | FINANZIAMENTO MIUR DM 13/2021            | 2022                    | 4 - 4020000         | TV - Trasferimento vincolato | UAS - COORDINAMENTO EDILIZIA □ EDILIZIA SCOLASTICA 1 | 21286/0                   | 88.000,00               |                          |                       |                   |                              |                                                      |                                                      |                       |            |
| U    | VA - Valido    | 2021/164        | SUCCURSALE D'ORIA DI VIA BATTITORE, 84 A CIRIE - INTERVENTI DI MANUTENZIONE STRAORDINARIA DI ADEGUAMENTO ANTINCENDIO.                  | LLPP-Lavori - Area Lavori Pubblici - Lavori | 100.000,00                  | V01                     | PT 2021-2023               | SPESA 2022 FINANZIAMENTO MIUR DM 13/2021 |                         |                     |                              |                                                      |                           |                         | 2021                     | 2021                  | 04 - 0402 - 2     | TV - Trasferimento vincolato | UAS - COORDINAMENTO EDILIZIA □ EDILIZIA SCOLASTICA 1 | 21297/0                                              | 12.000,00             |            |
| U    | VA - Valido    | 2021/164        | SUCCURSALE D'ORIA DI VIA BATTITORE, 84 A CIRIE - INTERVENTI DI MANUTENZIONE STRAORDINARIA DI ADEGUAMENTO ANTINCENDIO.                  | LLPP-Lavori - Area Lavori Pubblici - Lavori |                             | V01                     | PT 2021-2023               | SPESA 2022 FINANZIAMENTO MIUR DM 13/2021 |                         |                     |                              |                                                      |                           |                         |                          | 2022                  | 2022              | 04 - 0402 - 2                | TV - Trasferimento vincolato                         | UAS - COORDINAMENTO EDILIZIA □ EDILIZIA SCOLASTICA 1 | 21297/0               | 88.000,00  |
| E    | VA - Valido    | 2021/165        | ISTITUTO ALDO MORO IN VIA GALLO PECCA 416 A RIVAROLO C.S.E. - INTERVENTI DI ADEGUAMENTO ANTINCENDIO.                                   | LLPP-Lavori - Area Lavori Pubblici - Lavori |                             | V01                     | PT 2021-2023               | FINANZIAMENTO MIUR DM 13/2021            | 2021                    | 4 - 4020000         | TV - Trasferimento vincolato | UAS - COORDINAMENTO EDILIZIA □ EDILIZIA SCOLASTICA 1 | 21286/0                   | 12.000,00               |                          |                       |                   |                              |                                                      |                                                      |                       |            |
| E    | VA - Valido    | 2021/165        | ISTITUTO ALDO MORO IN VIA GALLO PECCA 416 A RIVAROLO C.S.E. - INTERVENTI DI ADEGUAMENTO ANTINCENDIO.                                   | LLPP-Lavori - Area Lavori Pubblici - Lavori | 100.000,00                  | V01                     | PT 2021-2023               | FINANZIAMENTO MIUR DM 13/2021            | 2022                    | 4 - 4020000         | TV - Trasferimento vincolato | UAS - COORDINAMENTO EDILIZIA □ EDILIZIA SCOLASTICA 1 | 21286/0                   | 88.000,00               |                          |                       |                   |                              |                                                      |                                                      |                       |            |
| U    | VA - Valido    | 2021/165        | ISTITUTO ALDO MORO IN VIA GALLO PECCA 416 A RIVAROLO C.S.E. - INTERVENTI DI ADEGUAMENTO ANTINCENDIO.                                   | LLPP-Lavori - Area Lavori Pubblici - Lavori | 100.000,00                  | V01                     | PT 2021-2023               | SPESA 2022 FINANZIAMENTO MIUR DM 13/2021 |                         |                     |                              |                                                      |                           |                         | 2021                     | 2021                  | 04 - 0402 - 2     | TV - Trasferimento vincolato | UAS - COORDINAMENTO EDILIZIA □ EDILIZIA SCOLASTICA 1 | 21297/0                                              | 12.000,00             |            |
| U    | VA - Valido    | 2021/165        | ISTITUTO ALDO MORO IN VIA GALLO PECCA 416 A RIVAROLO C.S.E. - INTERVENTI DI ADEGUAMENTO ANTINCENDIO.                                   | LLPP-Lavori - Area Lavori Pubblici - Lavori |                             | V01                     | PT 2021-2023               | SPESA 2022 FINANZIAMENTO MIUR DM 13/2021 |                         |                     |                              |                                                      |                           |                         |                          | 2022                  | 2022              | 04 - 0402 - 2                | TV - Trasferimento vincolato                         | UAS - COORDINAMENTO EDILIZIA □ EDILIZIA SCOLASTICA 1 | 21297/0               | 88.000,00  |
| E    | VA - Valido    | 2021/166        | ISTITUTO PASSONI DI VIA DELLA CITTADELLA N. 3 A TORINO - INTERVENTI DI MANUTENZIONE STRAORDINARIA DI ADEGUAMENTO ANTINCENDIO.          | LLPP-Lavori - Area Lavori Pubblici - Lavori |                             | V01                     | PT 2021-2023               | FINANZIAMENTO MIUR DM 13/2021            | 2021                    | 4 - 4020000         | TV - Trasferimento vincolato | UAS - COORDINAMENTO EDILIZIA □ EDILIZIA SCOLASTICA 1 | 21286/0                   | 12.000,00               |                          |                       |                   |                              |                                                      |                                                      |                       |            |
| E    | VA - Valido    | 2021/166        | ISTITUTO PASSONI DI VIA DELLA CITTADELLA N. 3 A TORINO - INTERVENTI DI MANUTENZIONE STRAORDINARIA DI ADEGUAMENTO ANTINCENDIO.          | LLPP-Lavori - Area Lavori Pubblici - Lavori | 100.000,00                  | V01                     | PT 2021-2023               | FINANZIAMENTO MIUR DM 13/2021            | 2022                    | 4 - 4020000         | TV - Trasferimento vincolato | UAS - COORDINAMENTO EDILIZIA □ EDILIZIA SCOLASTICA 1 | 21286/0                   | 88.000,00               |                          |                       |                   |                              |                                                      |                                                      |                       |            |
| U    | VA - Valido    | 2021/166        | ISTITUTO PASSONI DI VIA DELLA CITTADELLA N. 3 A TORINO - INTERVENTI DI MANUTENZIONE STRAORDINARIA DI ADEGUAMENTO ANTINCENDIO.          | LLPP-Lavori - Area Lavori Pubblici - Lavori | 100.000,00                  | V01                     | PT 2021-2023               | SPESA 2022 FINANZIAMENTO MIUR DM 13/2021 |                         |                     |                              |                                                      |                           |                         | 2021                     | 2021                  | 04 - 0402 - 2     | TV - Trasferimento vincolato | UAS - COORDINAMENTO EDILIZIA □ EDILIZIA SCOLASTICA 1 | 21297/0                                              | 12.000,00             |            |
| U    | VA - Valido    | 2021/166        | ISTITUTO PASSONI DI VIA DELLA CITTADELLA N. 3 A TORINO - INTERVENTI DI MANUTENZIONE STRAORDINARIA DI ADEGUAMENTO ANTINCENDIO.          | LLPP-Lavori - Area Lavori Pubblici - Lavori |                             | V01                     | PT 2021-2023               | SPESA 2022 FINANZIAMENTO MIUR DM 13/2021 |                         |                     |                              |                                                      |                           |                         |                          | 2022                  | 2022              | 04 - 0402 - 2                | TV - Trasferimento vincolato                         | UAS - COORDINAMENTO EDILIZIA □ EDILIZIA SCOLASTICA 1 | 21297/0               | 88.000,00  |
| E    | VA - Valido    | 2021/167        | ISTITUTO GALILEI DI VIA SAN GIOVANNI BOSCO 9 A CIRIE - INTERVENTI DI MANUTENZIONE STRAORDINARIA ED ADEGUAMENTO NORMATIVO E FUNZIONALE. | LLPP-Lavori - Area Lavori Pubblici - Lavori | 400.000,00                  | V01                     | PT 2021-2023               | FINANZIAMENTO MIUR DM 13/2021            | 2021                    | 4 - 4020000         | TV - Trasferimento vincolato | UAS - COORDINAMENTO EDILIZIA □ EDILIZIA SCOLASTICA 1 | 21286/0                   | 25.000,00               |                          |                       |                   |                              |                                                      |                                                      |                       |            |
| E    | VA - Valido    | 2021/167        | ISTITUTO GALILEI DI VIA SAN GIOVANNI BOSCO 9 A CIRIE - INTERVENTI DI MANUTENZIONE STRAORDINARIA ED ADEGUAMENTO NORMATIVO E FUNZIONALE. | LLPP-Lavori - Area Lavori Pubblici - Lavori |                             | V01                     | PT 2021-2023               | FINANZIAMENTO MIUR DM 13/2021            | 2022                    | 4 - 4020000         | TV - Trasferimento vincolato | UAS - COORDINAMENTO EDILIZIA □ EDILIZIA SCOLASTICA 1 | 21286/0                   | 325.000,00              |                          |                       |                   |                              |                                                      |                                                      |                       |            |
| E    | VA - Valido    | 2021/167        | ISTITUTO GALILEI DI VIA SAN GIOVANNI BOSCO 9 A CIRIE - INTERVENTI DI MANUTENZIONE STRAORDINARIA ED ADEGUAMENTO NORMATIVO E FUNZIONALE. | LLPP-Lavori - Area Lavori Pubblici - Lavori |                             | V01                     | PT 2021-2023               | FINANZIAMENTO MIUR DM 13/2021            | 2023                    | 4 - 4020000         | TV - Trasferimento vincolato | UAS - COORDINAMENTO EDILIZIA □ EDILIZIA SCOLASTICA 1 | 21286/0                   | 50.000,00               |                          |                       |                   |                              |                                                      |                                                      |                       |            |
| U    | VA - Valido    | 2021/167        | ISTITUTO GALILEI DI VIA SAN GIOVANNI BOSCO 9 A CIRIE - INTERVENTI DI MANUTENZIONE STRAORDINARIA ED ADEGUAMENTO NORMATIVO E FUNZIONALE. | LLPP-Lavori - Area Lavori Pubblici - Lavori |                             | V01                     | PT 2021-2023               | SPESA 2022 FINANZIAMENTO MIUR DM 13/2021 |                         |                     |                              |                                                      |                           |                         | 2021                     | 2021                  | 04 - 0402 - 2     | TV - Trasferimento vincolato | UAS - COORDINAMENTO EDILIZIA □ EDILIZIA SCOLASTICA 1 | 21297/0                                              | 25.000,00             |            |
| U    | VA - Valido    | 2021/167        | ISTITUTO GALILEI DI VIA SAN GIOVANNI BOSCO 9 A CIRIE - INTERVENTI DI MANUTENZIONE STRAORDINARIA ED ADEGUAMENTO NORMATIVO E FUNZIONALE. | LLPP-Lavori - Area Lavori Pubblici - Lavori |                             | V01                     | PT 2021-2023               | SPESA 2022 FINANZIAMENTO MIUR DM 13/2021 |                         |                     |                              |                                                      |                           |                         |                          | 2022                  | 2022              | 04 - 0402 - 2                | TV - Trasferimento vincolato                         | UAS - COORDINAMENTO EDILIZIA □ EDILIZIA SCOLASTICA 1 | 21297/0               | 325.000,00 |

| Tipo | Stato Progetto | Codice Progetto | Descrizione Progetto                                                                                                                      | Ambito Programma                           | Valore Complessivo Progetto | Versione CronoProgramma | Descrizione CronoProgramma | Attività                                 | Anno competenza entrata | Classif Bil Entrata | Tipo Finanziamento Entrata   | Struttura Amministrativa Entrata                     | Capitolo/ Articolo Entrata | Valore Previsto Entrata | Anno Entrata Comp. Spesa | Anno competenza Spesa | Classif Bil Spesa | Tipo Finanziamento Spesa     | Struttura Amministrativa Spesa                       | Capitolo/ Articolo Spesa | Valore Previsto Spesa |  |
|------|----------------|-----------------|-------------------------------------------------------------------------------------------------------------------------------------------|--------------------------------------------|-----------------------------|-------------------------|----------------------------|------------------------------------------|-------------------------|---------------------|------------------------------|------------------------------------------------------|----------------------------|-------------------------|--------------------------|-----------------------|-------------------|------------------------------|------------------------------------------------------|--------------------------|-----------------------|--|
| U    | VA - Valido    | 2021/167        | ISTITUTO GALLEI DI VIA SAN GIOVANNI BOSCO 9 A CIRIE - INTERVENTI DI MANUTENZIONE STRAORDINARIA ED ADEGUAMENTO NORMATIVO E FUNZIONALE      | LPP-Lavori - Area Lavori Pubblici - Lavori | 400.000,00                  | V01                     | PT 2021-2023               | SPESA 2022 FINANZIAMENTO MIUR DM 13/2021 |                         |                     |                              |                                                      |                            |                         | 2023                     | 2023                  | 04 - 0402 - 2     | TV - Trasferimento vincolato | UAS - COORDINAMENTO EDILIZIA □ EDILIZIA SCOLASTICA 1 | 212970                   | 50.000,00             |  |
| E    | VA - Valido    | 2021/168        | ISTITUTO GRASSI VIA PAOLO VERONESE A TORINO. INTERVENTI DI ADEGUAMENTO IMPIANTI TECNOLOGICI E MESSA IN SICUREZZA FACCIATE E SOLAI INTERNI | LPP-Lavori - Area Lavori Pubblici - Lavori |                             | V01                     | PT 2021-2023               | FINANZIAMENTO MIUR DM 13/2021            | 2022                    | 4 - 402000          | TV - Trasferimento vincolato | UAS - COORDINAMENTO EDILIZIA □ EDILIZIA SCOLASTICA 1 | 21286/0                    | 300.000,00              |                          |                       |                   |                              |                                                      |                          |                       |  |
| E    | VA - Valido    | 2021/168        | ISTITUTO GRASSI VIA PAOLO VERONESE A TORINO. INTERVENTI DI ADEGUAMENTO IMPIANTI TECNOLOGICI E MESSA IN SICUREZZA FACCIATE E SOLAI INTERNI | LPP-Lavori - Area Lavori Pubblici - Lavori |                             | V01                     | PT 2021-2023               | FINANZIAMENTO MIUR DM 13/2021            | 2023                    | 4 - 402000          | TV - Trasferimento vincolato | UAS - COORDINAMENTO EDILIZIA □ EDILIZIA SCOLASTICA 1 | 21286/0                    | 650.000,00              |                          |                       |                   |                              |                                                      |                          |                       |  |
| E    | VA - Valido    | 2021/168        | ISTITUTO GRASSI VIA PAOLO VERONESE A TORINO. INTERVENTI DI ADEGUAMENTO IMPIANTI TECNOLOGICI E MESSA IN SICUREZZA FACCIATE E SOLAI INTERNI | LPP-Lavori - Area Lavori Pubblici - Lavori | 1.000.000,00                | V01                     | PT 2021-2023               | FINANZIAMENTO MIUR DM 13/2021            | 2024                    | 4 - 402000          | TV - Trasferimento vincolato | UAS - COORDINAMENTO EDILIZIA □ EDILIZIA SCOLASTICA 1 | 21286/0                    | 50.000,00               |                          |                       |                   |                              |                                                      |                          |                       |  |
| U    | VA - Valido    | 2021/168        | ISTITUTO GRASSI VIA PAOLO VERONESE A TORINO. INTERVENTI DI ADEGUAMENTO IMPIANTI TECNOLOGICI E MESSA IN SICUREZZA FACCIATE E SOLAI INTERNI | LPP-Lavori - Area Lavori Pubblici - Lavori | 1.000.000,00                | V01                     | PT 2021-2023               | SPESA 2022 FINANZIAMENTO MIUR DM 13/2021 |                         |                     |                              |                                                      |                            |                         | 2022                     | 2022                  | 04 - 0402 - 2     | TV - Trasferimento vincolato | UAS - COORDINAMENTO EDILIZIA □ EDILIZIA SCOLASTICA 1 | 212970                   | 300.000,00            |  |
| U    | VA - Valido    | 2021/168        | ISTITUTO GRASSI VIA PAOLO VERONESE A TORINO. INTERVENTI DI ADEGUAMENTO IMPIANTI TECNOLOGICI E MESSA IN SICUREZZA FACCIATE E SOLAI INTERNI | LPP-Lavori - Area Lavori Pubblici - Lavori |                             | V01                     | PT 2021-2023               | SPESA 2022 FINANZIAMENTO MIUR DM 13/2021 |                         |                     |                              |                                                      |                            |                         | 2023                     | 2023                  | 04 - 0402 - 2     | TV - Trasferimento vincolato | UAS - COORDINAMENTO EDILIZIA □ EDILIZIA SCOLASTICA 1 | 212970                   | 650.000,00            |  |
| U    | VA - Valido    | 2021/168        | ISTITUTO GRASSI VIA PAOLO VERONESE A TORINO. INTERVENTI DI ADEGUAMENTO IMPIANTI TECNOLOGICI E MESSA IN SICUREZZA FACCIATE E SOLAI INTERNI | LPP-Lavori - Area Lavori Pubblici - Lavori |                             | V01                     | PT 2021-2023               | SPESA 2022 FINANZIAMENTO MIUR DM 13/2021 |                         |                     |                              |                                                      |                            |                         | 2024                     | 2024                  | 04 - 0402 - 2     | TV - Trasferimento vincolato | UAS - COORDINAMENTO EDILIZIA □ EDILIZIA SCOLASTICA 1 | 212970                   | 50.000,00             |  |
| E    | VA - Valido    | 2021/169        | ISTITUTO D'ORIA DI VIA PREVER 13 -INTERVENTI DI MANUTENZIONE STRAORDINARIA E MESSA IN SICUREZZA                                           | LPP-Lavori - Area Lavori Pubblici - Lavori |                             | V01                     | PT 2021-2023               | FINANZIAMENTO MIUR DM 13/2021            | 2022                    | 4 - 402000          | TV - Trasferimento vincolato | UAS - COORDINAMENTO EDILIZIA □ EDILIZIA SCOLASTICA 1 | 21286/0                    | 70.000,00               |                          |                       |                   |                              |                                                      |                          |                       |  |
| E    | VA - Valido    | 2021/169        | ISTITUTO D'ORIA DI VIA PREVER 13 -INTERVENTI DI MANUTENZIONE STRAORDINARIA E MESSA IN SICUREZZA                                           | LPP-Lavori - Area Lavori Pubblici - Lavori | 800.000,00                  | V01                     | PT 2021-2023               | FINANZIAMENTO MIUR DM 13/2021            | 2023                    | 4 - 402000          | TV - Trasferimento vincolato | UAS - COORDINAMENTO EDILIZIA □ EDILIZIA SCOLASTICA 1 | 21286/0                    | 730.000,00              |                          |                       |                   |                              |                                                      |                          |                       |  |
| U    | VA - Valido    | 2021/169        | ISTITUTO D'ORIA DI VIA PREVER 13 -INTERVENTI DI MANUTENZIONE STRAORDINARIA E MESSA IN SICUREZZA                                           | LPP-Lavori - Area Lavori Pubblici - Lavori |                             | V01                     | PT 2021-2023               | SPESA 2022 FINANZIAMENTO MIUR DM 13/2021 |                         |                     |                              |                                                      |                            |                         | 2022                     | 2022                  | 04 - 0402 - 2     | TV - Trasferimento vincolato | UAS - COORDINAMENTO EDILIZIA □ EDILIZIA SCOLASTICA 1 | 212970                   | 70.000,00             |  |
| U    | VA - Valido    | 2021/169        | ISTITUTO D'ORIA DI VIA PREVER 13 -INTERVENTI DI MANUTENZIONE STRAORDINARIA E MESSA IN SICUREZZA                                           | LPP-Lavori - Area Lavori Pubblici - Lavori | 800.000,00                  | V01                     | PT 2021-2023               | SPESA 2022 FINANZIAMENTO MIUR DM 13/2021 |                         |                     |                              |                                                      |                            |                         | 2023                     | 2023                  | 04 - 0402 - 2     | TV - Trasferimento vincolato | UAS - COORDINAMENTO EDILIZIA □ EDILIZIA SCOLASTICA 1 | 212970                   | 730.000,00            |  |
| E    | VA - Valido    | 2021/170        | ISTITUTO BIRAGO DI C.SO NOVARA A TORINO -INTERVENTI DI MANUTENZIONE STRAORDINARIA E MESSA IN SICUREZZA                                    | LPP-Lavori - Area Lavori Pubblici - Lavori |                             | V01                     | PT 2021-2023               | FINANZIAMENTO MIUR DM 13/2021            | 2021                    | 4 - 402000          | TV - Trasferimento vincolato | UAS - COORDINAMENTO EDILIZIA □ EDILIZIA SCOLASTICA 1 | 21286/0                    | 70.000,00               |                          |                       |                   |                              |                                                      |                          |                       |  |
| E    | VA - Valido    | 2021/170        | ISTITUTO BIRAGO DI C.SO NOVARA A TORINO -INTERVENTI DI MANUTENZIONE STRAORDINARIA E MESSA IN SICUREZZA                                    | LPP-Lavori - Area Lavori Pubblici - Lavori | 600.000,00                  | V01                     | PT 2021-2023               | FINANZIAMENTO MIUR DM 13/2021            | 2022                    | 4 - 402000          | TV - Trasferimento vincolato | UAS - COORDINAMENTO EDILIZIA □ EDILIZIA SCOLASTICA 1 | 21286/0                    | 480.000,00              |                          |                       |                   |                              |                                                      |                          |                       |  |
| E    | VA - Valido    | 2021/170        | ISTITUTO BIRAGO DI C.SO NOVARA A TORINO -INTERVENTI DI MANUTENZIONE STRAORDINARIA E MESSA IN SICUREZZA                                    | LPP-Lavori - Area Lavori Pubblici - Lavori |                             | V01                     | PT 2021-2023               | FINANZIAMENTO MIUR DM 13/2021            | 2023                    | 4 - 402000          | TV - Trasferimento vincolato | UAS - COORDINAMENTO EDILIZIA □ EDILIZIA SCOLASTICA 1 | 21286/0                    | 50.000,00               |                          |                       |                   |                              |                                                      |                          |                       |  |
| U    | VA - Valido    | 2021/170        | ISTITUTO BIRAGO DI C.SO NOVARA A TORINO -INTERVENTI DI MANUTENZIONE STRAORDINARIA E MESSA IN SICUREZZA                                    | LPP-Lavori - Area Lavori Pubblici - Lavori |                             | V01                     | PT 2021-2023               | SPESA 2022 FINANZIAMENTO MIUR DM 13/2021 |                         |                     |                              |                                                      |                            |                         | 2021                     | 2021                  | 04 - 0402 - 2     | TV - Trasferimento vincolato | UAS - COORDINAMENTO EDILIZIA □ EDILIZIA SCOLASTICA 1 | 212970                   | 70.000,00             |  |
| U    | VA - Valido    | 2021/170        | ISTITUTO BIRAGO DI C.SO NOVARA A TORINO -INTERVENTI DI MANUTENZIONE STRAORDINARIA E MESSA IN SICUREZZA                                    | LPP-Lavori - Area Lavori Pubblici - Lavori | 600.000,00                  | V01                     | PT 2021-2023               | SPESA 2022 FINANZIAMENTO MIUR DM 13/2021 |                         |                     |                              |                                                      |                            |                         | 2022                     | 2022                  | 04 - 0402 - 2     | TV - Trasferimento vincolato | UAS - COORDINAMENTO EDILIZIA □ EDILIZIA SCOLASTICA 1 | 212970                   | 480.000,00            |  |
| U    | VA - Valido    | 2021/170        | ISTITUTO BIRAGO DI C.SO NOVARA A TORINO -INTERVENTI DI MANUTENZIONE STRAORDINARIA E MESSA IN SICUREZZA                                    | LPP-Lavori - Area Lavori Pubblici - Lavori |                             | V01                     | PT 2021-2023               | SPESA 2022 FINANZIAMENTO MIUR DM 13/2021 |                         |                     |                              |                                                      |                            |                         | 2023                     | 2023                  | 01 - 0105 - 2     | TV - Trasferimento vincolato | UAS - COORDINAMENTO EDILIZIA □ EDILIZIA SCOLASTICA 1 | 212970                   | 50.000,00             |  |
| E    | VA - Valido    | 2021/172        | ISTITUTO PASCAL DI GIAVENO - INTERVENTI DI MANUTENZIONE STRAORDINARIA DI ADEGUAMENTO NORMATIVO E FUNZIONALI                               | LPP-Lavori - Area Lavori Pubblici - Lavori |                             | V01                     | PT 2021-2023               | FINANZIAMENTO MIUR DM 13/2021            | 2021                    | 4 - 402000          | TV - Trasferimento vincolato | UAS - COORDINAMENTO EDILIZIA □ EDILIZIA SCOLASTICA 1 | 21286/0                    | 20.000,00               |                          |                       |                   |                              |                                                      |                          |                       |  |
| E    | VA - Valido    | 2021/172        | ISTITUTO PASCAL DI GIAVENO - INTERVENTI DI MANUTENZIONE STRAORDINARIA DI ADEGUAMENTO NORMATIVO E FUNZIONALI                               | LPP-Lavori - Area Lavori Pubblici - Lavori | 300.000,00                  | V01                     | PT 2021-2023               | FINANZIAMENTO MIUR DM 13/2021            | 2022                    | 4 - 402000          | TV - Trasferimento vincolato | UAS - COORDINAMENTO EDILIZIA □ EDILIZIA SCOLASTICA 1 | 21286/0                    | 280.000,00              |                          |                       |                   |                              |                                                      |                          |                       |  |
| U    | VA - Valido    | 2021/172        | ISTITUTO PASCAL DI GIAVENO - INTERVENTI DI MANUTENZIONE STRAORDINARIA DI ADEGUAMENTO NORMATIVO E FUNZIONALI                               | LPP-Lavori - Area Lavori Pubblici - Lavori |                             | V01                     | PT 2021-2023               | SPESA 2022 FINANZIAMENTO MIUR DM 13/2021 |                         |                     |                              |                                                      |                            |                         | 2021                     | 2021                  | 04 - 0402 - 2     | TV - Trasferimento vincolato | UAS - COORDINAMENTO EDILIZIA □ EDILIZIA SCOLASTICA 1 | 212970                   | 20.000,00             |  |
| U    | VA - Valido    | 2021/172        | ISTITUTO PASCAL DI GIAVENO - INTERVENTI DI MANUTENZIONE STRAORDINARIA DI ADEGUAMENTO NORMATIVO E FUNZIONALI                               | LPP-Lavori - Area Lavori Pubblici - Lavori | 300.000,00                  | V01                     | PT 2021-2023               | SPESA 2022 FINANZIAMENTO MIUR DM 13/2021 |                         |                     |                              |                                                      |                            |                         | 2022                     | 2022                  | 04 - 0402 - 2     | TV - Trasferimento vincolato | UAS - COORDINAMENTO EDILIZIA □ EDILIZIA SCOLASTICA 1 | 212970                   | 280.000,00            |  |

| Tipo | Stato Progetto | Codice Progetto | Descrizione Progetto                                                                                                                                            | Ambito Programma                            | Valore Complessivo Progetto | Versione CronoProgramma | Descrizione CronoProgramma | Attività                                 | Anno competenza entrata | Classif Bil Entrata | Tipo Finanziamento Entrata   | Struttura Amministrativa Entrata                     | Capitolo/ Articolo Entrata | Valore Previsto Entrata | Anno Entrata Comp. Spesa | Anno competenza Spesa | Classif Bil Spesa | Tipo Finanziamento Spesa     | Struttura Amministrativa Spesa                       | Capitolo/ Articolo Spesa | Valore Previsto Spesa |
|------|----------------|-----------------|-----------------------------------------------------------------------------------------------------------------------------------------------------------------|---------------------------------------------|-----------------------------|-------------------------|----------------------------|------------------------------------------|-------------------------|---------------------|------------------------------|------------------------------------------------------|----------------------------|-------------------------|--------------------------|-----------------------|-------------------|------------------------------|------------------------------------------------------|--------------------------|-----------------------|
| E    | VA - Valido    | 2021/173        | ISTITUTO E. FERRARI DI VIA COUVERT A SUSA - MANUTENZIONE STRAORDINARIA E MIGLIORAMENTO ENERGETICO.                                                              | LLPP-Lavori - Area Lavori Pubblici - Lavori |                             | V01                     | PT 2021-2023               | FINANZIAMENTO MIUR DM 13/2021            | 2021                    | 4 - 4020000         | TV - Trasferimento vincolato | UAS - COORDINAMENTO EDILIZIA □ EDILIZIA SCOLASTICA 1 | 21286/0                    | 40.000,00               |                          |                       |                   |                              |                                                      |                          |                       |
| E    | VA - Valido    | 2021/173        | ISTITUTO E. FERRARI DI VIA COUVERT A SUSA - MANUTENZIONE STRAORDINARIA E MIGLIORAMENTO ENERGETICO.                                                              | LLPP-Lavori - Area Lavori Pubblici - Lavori |                             | V01                     | PT 2021-2023               | FINANZIAMENTO MIUR DM 13/2021            | 2022                    | 4 - 4020000         | TV - Trasferimento vincolato | UAS - COORDINAMENTO EDILIZIA □ EDILIZIA SCOLASTICA 1 | 21286/0                    | 310.000,00              |                          |                       |                   |                              |                                                      |                          |                       |
| E    | VA - Valido    | 2021/173        | ISTITUTO E. FERRARI DI VIA COUVERT A SUSA - MANUTENZIONE STRAORDINARIA E MIGLIORAMENTO ENERGETICO.                                                              | LLPP-Lavori - Area Lavori Pubblici - Lavori | 400.000,00                  | V01                     | PT 2021-2023               | FINANZIAMENTO MIUR DM 13/2021            | 2023                    | 4 - 4020000         | TV - Trasferimento vincolato | UAS - COORDINAMENTO EDILIZIA □ EDILIZIA SCOLASTICA 1 | 21286/0                    | 50.000,00               |                          |                       |                   |                              |                                                      |                          |                       |
| U    | VA - Valido    | 2021/173        | ISTITUTO E. FERRARI DI VIA COUVERT A SUSA - MANUTENZIONE STRAORDINARIA E MIGLIORAMENTO ENERGETICO.                                                              | LLPP-Lavori - Area Lavori Pubblici - Lavori | 400.000,00                  | V01                     | PT 2021-2023               | SPESA 2022 FINANZIAMENTO MIUR DM 13/2021 |                         |                     |                              |                                                      |                            |                         | 2021                     | 2021                  | 04 - 0402 - 2     | TV - Trasferimento vincolato | UAS - COORDINAMENTO EDILIZIA □ EDILIZIA SCOLASTICA 1 | 21297/0                  | 40.000,00             |
| U    | VA - Valido    | 2021/173        | ISTITUTO E. FERRARI DI VIA COUVERT A SUSA - MANUTENZIONE STRAORDINARIA E MIGLIORAMENTO ENERGETICO.                                                              | LLPP-Lavori - Area Lavori Pubblici - Lavori |                             | V01                     | PT 2021-2023               | SPESA 2022 FINANZIAMENTO MIUR DM 13/2021 |                         |                     |                              |                                                      |                            |                         | 2022                     | 2022                  | 04 - 0402 - 2     | TV - Trasferimento vincolato | UAS - COORDINAMENTO EDILIZIA □ EDILIZIA SCOLASTICA 1 | 21297/0                  | 310.000,00            |
| U    | VA - Valido    | 2021/173        | ISTITUTO E. FERRARI DI VIA COUVERT A SUSA - MANUTENZIONE STRAORDINARIA E MIGLIORAMENTO ENERGETICO.                                                              | LLPP-Lavori - Area Lavori Pubblici - Lavori |                             | V01                     | PT 2021-2023               | SPESA 2022 FINANZIAMENTO MIUR DM 13/2021 |                         |                     |                              |                                                      |                            |                         | 2023                     | 2023                  | 04 - 0402 - 2     | TV - Trasferimento vincolato | UAS - COORDINAMENTO EDILIZIA □ EDILIZIA SCOLASTICA 1 | 21297/0                  | 50.000,00             |
| E    | VA - Valido    | 2021/174        | SUCCURSALE RUSSEL MORO DI VIA SCOTELLARO A TORINO □ INTERVENTI DI ADEGUAMENTO NORMATIVO E FUNZIONALE.                                                           | LLPP-Lavori - Area Lavori Pubblici - Lavori | 600.000,00                  | V01                     | PT 2021-2023               | FINANZIAMENTO MIUR DM 13/2021            | 2021                    | 4 - 4020000         | TV - Trasferimento vincolato | UAS - COORDINAMENTO EDILIZIA □ EDILIZIA SCOLASTICA 1 | 21286/0                    | 60.000,00               |                          |                       |                   |                              |                                                      |                          |                       |
| E    | VA - Valido    | 2021/174        | SUCCURSALE RUSSEL MORO DI VIA SCOTELLARO A TORINO □ INTERVENTI DI ADEGUAMENTO NORMATIVO E FUNZIONALE.                                                           | LLPP-Lavori - Area Lavori Pubblici - Lavori |                             | V01                     | PT 2021-2023               | FINANZIAMENTO MIUR DM 13/2021            | 2022                    | 4 - 4020000         | TV - Trasferimento vincolato | UAS - COORDINAMENTO EDILIZIA □ EDILIZIA SCOLASTICA 1 | 21286/0                    | 300.000,00              |                          |                       |                   |                              |                                                      |                          |                       |
| E    | VA - Valido    | 2021/174        | SUCCURSALE RUSSEL MORO DI VIA SCOTELLARO A TORINO □ INTERVENTI DI ADEGUAMENTO NORMATIVO E FUNZIONALE.                                                           | LLPP-Lavori - Area Lavori Pubblici - Lavori |                             | V01                     | PT 2021-2023               | FINANZIAMENTO MIUR DM 13/2021            | 2023                    | 4 - 4020000         | TV - Trasferimento vincolato | UAS - COORDINAMENTO EDILIZIA □ EDILIZIA SCOLASTICA 1 | 21286/0                    | 240.000,00              |                          |                       |                   |                              |                                                      |                          |                       |
| U    | VA - Valido    | 2021/174        | SUCCURSALE RUSSEL MORO DI VIA SCOTELLARO A TORINO □ INTERVENTI DI ADEGUAMENTO NORMATIVO E FUNZIONALE.                                                           | LLPP-Lavori - Area Lavori Pubblici - Lavori |                             | V01                     | PT 2021-2023               | SPESA 2022 FINANZIAMENTO MIUR DM 13/2021 |                         |                     |                              |                                                      |                            |                         | 2021                     | 2021                  | 04 - 0402 - 2     | TV - Trasferimento vincolato | UAS - COORDINAMENTO EDILIZIA □ EDILIZIA SCOLASTICA 1 | 21297/0                  | 60.000,00             |
| U    | VA - Valido    | 2021/174        | SUCCURSALE RUSSEL MORO DI VIA SCOTELLARO A TORINO □ INTERVENTI DI ADEGUAMENTO NORMATIVO E FUNZIONALE.                                                           | LLPP-Lavori - Area Lavori Pubblici - Lavori | 600.000,00                  | V01                     | PT 2021-2023               | SPESA 2022 FINANZIAMENTO MIUR DM 13/2021 |                         |                     |                              |                                                      |                            |                         | 2022                     | 2022                  | 04 - 0402 - 2     | TV - Trasferimento vincolato | UAS - COORDINAMENTO EDILIZIA □ EDILIZIA SCOLASTICA 1 | 21297/0                  | 300.000,00            |
| U    | VA - Valido    | 2021/174        | SUCCURSALE RUSSEL MORO DI VIA SCOTELLARO A TORINO □ INTERVENTI DI ADEGUAMENTO NORMATIVO E FUNZIONALE.                                                           | LLPP-Lavori - Area Lavori Pubblici - Lavori |                             | V01                     | PT 2021-2023               | SPESA 2022 FINANZIAMENTO MIUR DM 13/2021 |                         |                     |                              |                                                      |                            |                         | 2023                     | 2023                  | 04 - 0402 - 2     | TV - Trasferimento vincolato | UAS - COORDINAMENTO EDILIZIA □ EDILIZIA SCOLASTICA 1 | 21297/0                  | 240.000,00            |
| E    | VA - Valido    | 2021/175        | LICEO N. ROSA DI PIAZZA CAVALLERI DI VITTORIO VENETO A BUSSOLENO. INTERVENTI DI ADEGUAMENTO ANTINCENDIO E RIPRISTINO FUNZIONALITA RETI DI SCARICO ACQUE REFLUE. | LLPP-Lavori - Area Lavori Pubblici - Lavori | 400.000,00                  | V01                     | PT 2021-2023               | FINANZIAMENTO STATALE DM 13/2021         | 2021                    | 4 - 4020000         | TV - Trasferimento vincolato | UAS - COORDINAMENTO EDILIZIA □ EDILIZIA SCOLASTICA 1 | 21286/0                    | 40.000,00               |                          |                       |                   |                              |                                                      |                          |                       |
| E    | VA - Valido    | 2021/175        | LICEO N. ROSA DI PIAZZA CAVALLERI DI VITTORIO VENETO A BUSSOLENO. INTERVENTI DI ADEGUAMENTO ANTINCENDIO E RIPRISTINO FUNZIONALITA RETI DI SCARICO ACQUE REFLUE. | LLPP-Lavori - Area Lavori Pubblici - Lavori |                             | V01                     | PT 2021-2023               | FINANZIAMENTO STATALE DM 13/2021         | 2022                    | 4 - 4020000         | TV - Trasferimento vincolato | UAS - COORDINAMENTO EDILIZIA □ EDILIZIA SCOLASTICA 1 | 21286/0                    | 310.000,00              |                          |                       |                   |                              |                                                      |                          |                       |
| E    | VA - Valido    | 2021/175        | LICEO N. ROSA DI PIAZZA CAVALLERI DI VITTORIO VENETO A BUSSOLENO. INTERVENTI DI ADEGUAMENTO ANTINCENDIO E RIPRISTINO FUNZIONALITA RETI DI SCARICO ACQUE REFLUE. | LLPP-Lavori - Area Lavori Pubblici - Lavori |                             | V01                     | PT 2021-2023               | FINANZIAMENTO STATALE DM 13/2021         | 2023                    | 4 - 4020000         | TV - Trasferimento vincolato | UAS - COORDINAMENTO EDILIZIA □ EDILIZIA SCOLASTICA 1 | 21286/0                    | 50.000,00               |                          |                       |                   |                              |                                                      |                          |                       |
| U    | VA - Valido    | 2021/175        | LICEO N. ROSA DI PIAZZA CAVALLERI DI VITTORIO VENETO A BUSSOLENO. INTERVENTI DI ADEGUAMENTO ANTINCENDIO E RIPRISTINO FUNZIONALITA RETI DI SCARICO ACQUE REFLUE. | LLPP-Lavori - Area Lavori Pubblici - Lavori | 400.000,00                  | V01                     | PT 2021-2023               | SPESA 2021                               |                         |                     |                              |                                                      |                            |                         | 2021                     | 2021                  | 04 - 0402 - 2     | TV - Trasferimento vincolato | UAS - COORDINAMENTO EDILIZIA □ EDILIZIA SCOLASTICA 1 | 21297/0                  | 40.000,00             |
| U    | VA - Valido    | 2021/175        | LICEO N. ROSA DI PIAZZA CAVALLERI DI VITTORIO VENETO A BUSSOLENO. INTERVENTI DI ADEGUAMENTO ANTINCENDIO E RIPRISTINO FUNZIONALITA RETI DI SCARICO ACQUE REFLUE. | LLPP-Lavori - Area Lavori Pubblici - Lavori |                             | V01                     | PT 2021-2023               | SPESA 2022                               |                         |                     |                              |                                                      |                            |                         | 2022                     | 2022                  | 04 - 0402 - 2     | TV - Trasferimento vincolato | UAS - COORDINAMENTO EDILIZIA □ EDILIZIA SCOLASTICA 1 | 21297/0                  | 310.000,00            |
| U    | VA - Valido    | 2021/175        | LICEO N. ROSA DI PIAZZA CAVALLERI DI VITTORIO VENETO A BUSSOLENO. INTERVENTI DI ADEGUAMENTO ANTINCENDIO E RIPRISTINO FUNZIONALITA RETI DI SCARICO ACQUE REFLUE. | LLPP-Lavori - Area Lavori Pubblici - Lavori |                             | V01                     | PT 2021-2023               | SPESA 2023                               |                         |                     |                              |                                                      |                            |                         | 2023                     | 2023                  | 04 - 0402 - 2     | TV - Trasferimento vincolato | UAS - COORDINAMENTO EDILIZIA □ EDILIZIA SCOLASTICA 1 | 21297/0                  | 50.000,00             |
| E    | VA - Valido    | 2021/176        | ISTITUTO ALDO MORO IN VIA ROMA N. 5 A RIVAROLO C.S.E. - INTERVENTI DI ADEGUAMENTO ANTINCENDIO, DI MANUTENZIONE STRAORDINARIA E MESSA IN SICUREZZA.              | LLPP-Lavori - Area Lavori Pubblici - Lavori | 800.000,00                  | V01                     | PT 2021-2023               | FINANZIAMENTO STATALE DM 13/2021         | 2022                    | 4 - 4020000         | TV - Trasferimento vincolato | UAS - COORDINAMENTO EDILIZIA □ EDILIZIA SCOLASTICA 1 | 21286/0                    | 20.000,00               |                          |                       |                   |                              |                                                      |                          |                       |
| E    | VA - Valido    | 2021/176        | ISTITUTO ALDO MORO IN VIA ROMA N. 5 A RIVAROLO C.S.E. - INTERVENTI DI ADEGUAMENTO ANTINCENDIO, DI MANUTENZIONE STRAORDINARIA E MESSA IN SICUREZZA.              | LLPP-Lavori - Area Lavori Pubblici - Lavori |                             | V01                     | PT 2021-2023               | FINANZIAMENTO STATALE DM 13/2021         | 2023                    | 4 - 4020000         | TV - Trasferimento vincolato | UAS - COORDINAMENTO EDILIZIA □ EDILIZIA SCOLASTICA 1 | 21286/0                    | 600.000,00              |                          |                       |                   |                              |                                                      |                          |                       |

| Tipo | Stato Progetto | Codice Progetto | Descrizione Progetto                                                                                                                               | Ambito Programma                           | Valore Complessivo Progetto | Versione CronoProgram ma | Descrizione CronoProgram ma | Attività                                 | Anno competenza entrata | Classif Bil Entrata | Tipo Finanziamento Entrata   | Struttura Amministrativa Entrata                      | Capitolo/ Articolo Entrata | Valore Previsto Entrata | Anno Entrata Comp. Spesa | Anno competenza Spesa | Classif Bil Spesa | Tipo Finanziamento Spesa     | Struttura Amministrativa Spesa                        | Capitolo/ Articolo Spesa | Valore Previsto Spesa |
|------|----------------|-----------------|----------------------------------------------------------------------------------------------------------------------------------------------------|--------------------------------------------|-----------------------------|--------------------------|-----------------------------|------------------------------------------|-------------------------|---------------------|------------------------------|-------------------------------------------------------|----------------------------|-------------------------|--------------------------|-----------------------|-------------------|------------------------------|-------------------------------------------------------|--------------------------|-----------------------|
| E    | VA - Valido    | 2021/176        | ISTITUTO ALDO MORO IN VIA ROMA N. 5 A RIVAROLO C.S.E. - INTERVENTI DI ADEGUAMENTO ANTINCENDIO, DI MANUTENZIONE STRAORDINARIA E MESSA IN SICUREZZA. | LPP-Lavori - Area Lavori Pubblici - Lavori |                             | V01                      | PT 2021-2023                | FINANZIAMENTO STATALE DM 13/2021         | 2024                    | 4 - 4020000         | TV - Trasferimento vincolato | UAS - COORDINAMENT O EDILIZIA □ EDILIZIA SCOLASTICA 1 | 21286/0                    | 180.000,00              |                          |                       |                   |                              |                                                       |                          |                       |
| U    | VA - Valido    | 2021/176        | ISTITUTO ALDO MORO IN VIA ROMA N. 5 A RIVAROLO C.S.E. - INTERVENTI DI ADEGUAMENTO ANTINCENDIO, DI MANUTENZIONE STRAORDINARIA E MESSA IN SICUREZZA. | LPP-Lavori - Area Lavori Pubblici - Lavori |                             | V01                      | PT 2021-2023                | SPESA 2022                               |                         |                     |                              |                                                       |                            |                         | 2022                     | 2022                  | 04 - 0402 - 2     | TV - Trasferimento vincolato | UAS - COORDINAMENT O EDILIZIA □ EDILIZIA SCOLASTICA 1 | 21297/0                  | 20.000,00             |
| U    | VA - Valido    | 2021/176        | ISTITUTO ALDO MORO IN VIA ROMA N. 5 A RIVAROLO C.S.E. - INTERVENTI DI ADEGUAMENTO ANTINCENDIO, DI MANUTENZIONE STRAORDINARIA E MESSA IN SICUREZZA. | LPP-Lavori - Area Lavori Pubblici - Lavori |                             | V01                      | PT 2021-2023                | SPESA 2023                               |                         |                     |                              |                                                       |                            |                         | 2023                     | 2023                  | 04 - 0402 - 2     | TV - Trasferimento vincolato | UAS - COORDINAMENT O EDILIZIA □ EDILIZIA SCOLASTICA 1 | 21297/0                  | 600.000,00            |
| U    | VA - Valido    | 2021/176        | ISTITUTO ALDO MORO IN VIA ROMA N. 5 A RIVAROLO C.S.E. - INTERVENTI DI ADEGUAMENTO ANTINCENDIO, DI MANUTENZIONE STRAORDINARIA E MESSA IN SICUREZZA. | LPP-Lavori - Area Lavori Pubblici - Lavori | 800.000,00                  | V01                      | PT 2021-2023                | SPESA 2024                               |                         |                     |                              |                                                       |                            |                         | 2024                     | 2024                  | 04 - 0402 - 2     | TV - Trasferimento vincolato | UAS - COORDINAMENT O EDILIZIA □ EDILIZIA SCOLASTICA 1 | 21297/0                  | 180.000,00            |
| E    | VA - Valido    | 2021/177        | LICEO JUVARRA VIA BUOZZI, 16 A VENARIA REALE. MESSA IN SICUREZZA SOLAI E SOSTITUZIONE SERRAMENTI.                                                  | LPP-Lavori - Area Lavori Pubblici - Lavori |                             | V01                      | PT 2021-2023                | FINANZIAMENTO STATALE DM 13/2021         | 2021                    | 4 - 4020000         | TV - Trasferimento vincolato | UAS - COORDINAMENT O EDILIZIA □ EDILIZIA SCOLASTICA 1 | 21286/0                    | 20.000,00               |                          |                       |                   |                              |                                                       |                          |                       |
| E    | VA - Valido    | 2021/177        | LICEO JUVARRA VIA BUOZZI, 16 A VENARIA REALE. MESSA IN SICUREZZA SOLAI E SOSTITUZIONE SERRAMENTI.                                                  | LPP-Lavori - Area Lavori Pubblici - Lavori | 400.000,00                  | V01                      | PT 2021-2023                | FINANZIAMENTO STATALE DM 13/2021         | 2022                    | 4 - 4020000         | TV - Trasferimento vincolato | UAS - COORDINAMENT O EDILIZIA □ EDILIZIA SCOLASTICA 1 | 21286/0                    | 380.000,00              |                          |                       |                   |                              |                                                       |                          |                       |
| U    | VA - Valido    | 2021/177        | LICEO JUVARRA VIA BUOZZI, 16 A VENARIA REALE. MESSA IN SICUREZZA SOLAI E SOSTITUZIONE SERRAMENTI.                                                  | LPP-Lavori - Area Lavori Pubblici - Lavori |                             | V01                      | PT 2021-2023                | SPESA 2021                               |                         |                     |                              |                                                       |                            |                         | 2021                     | 2021                  | 04 - 0402 - 2     | TV - Trasferimento vincolato | UAS - COORDINAMENT O EDILIZIA □ EDILIZIA SCOLASTICA 1 | 21297/0                  | 20.000,00             |
| U    | VA - Valido    | 2021/177        | LICEO JUVARRA VIA BUOZZI, 16 A VENARIA REALE. MESSA IN SICUREZZA SOLAI E SOSTITUZIONE SERRAMENTI.                                                  | LPP-Lavori - Area Lavori Pubblici - Lavori | 400.000,00                  | V01                      | PT 2021-2023                | SPESA 2022                               |                         |                     |                              |                                                       |                            |                         | 2022                     | 2022                  | 04 - 0402 - 2     | TV - Trasferimento vincolato | UAS - COORDINAMENT O EDILIZIA □ EDILIZIA SCOLASTICA 1 | 21297/0                  | 380.000,00            |
| E    | VA - Valido    | 2021/178        | ISTITUTO MARTINETTI DI CALLISO - INTERVENTI DI MESSA IN SICUREZZA E DI ADEGUAMENTO NORMATIVO E FUNZIONALE.                                         | LPP-Lavori - Area Lavori Pubblici - Lavori |                             | V01                      | PT 2021-2023                | FINANZIAMENTO STATALE DM 13/2021         | 2021                    | 4 - 4020000         | TV - Trasferimento vincolato | UAS - COORDINAMENT O EDILIZIA □ EDILIZIA SCOLASTICA 1 | 21286/0                    | 30.000,00               |                          |                       |                   |                              |                                                       |                          |                       |
| E    | VA - Valido    | 2021/178        | ISTITUTO MARTINETTI DI CALLISO - INTERVENTI DI MESSA IN SICUREZZA E DI ADEGUAMENTO NORMATIVO E FUNZIONALE.                                         | LPP-Lavori - Area Lavori Pubblici - Lavori |                             | V01                      | PT 2021-2023                | FINANZIAMENTO STATALE DM 13/2021         | 2022                    | 4 - 4020000         | TV - Trasferimento vincolato | UAS - COORDINAMENT O EDILIZIA □ EDILIZIA SCOLASTICA 1 | 21286/0                    | 350.000,00              |                          |                       |                   |                              |                                                       |                          |                       |
| E    | VA - Valido    | 2021/178        | ISTITUTO MARTINETTI DI CALLISO - INTERVENTI DI MESSA IN SICUREZZA E DI ADEGUAMENTO NORMATIVO E FUNZIONALE.                                         | LPP-Lavori - Area Lavori Pubblici - Lavori | 600.000,00                  | V01                      | PT 2021-2023                | FINANZIAMENTO STATALE DM 13/2021         | 2023                    | 4 - 4020000         | TV - Trasferimento vincolato | UAS - COORDINAMENT O EDILIZIA □ EDILIZIA SCOLASTICA 1 | 21286/0                    | 220.000,00              |                          |                       |                   |                              |                                                       |                          |                       |
| U    | VA - Valido    | 2021/178        | ISTITUTO MARTINETTI DI CALLISO - INTERVENTI DI MESSA IN SICUREZZA E DI ADEGUAMENTO NORMATIVO E FUNZIONALE.                                         | LPP-Lavori - Area Lavori Pubblici - Lavori | 600.000,00                  | V01                      | PT 2021-2023                | SPESA 2021                               |                         |                     |                              |                                                       |                            |                         | 2021                     | 2021                  | 04 - 0402 - 2     | TV - Trasferimento vincolato | UAS - COORDINAMENT O EDILIZIA □ EDILIZIA SCOLASTICA 1 | 21297/0                  | 30.000,00             |
| U    | VA - Valido    | 2021/178        | ISTITUTO MARTINETTI DI CALLISO - INTERVENTI DI MESSA IN SICUREZZA E DI ADEGUAMENTO NORMATIVO E FUNZIONALE.                                         | LPP-Lavori - Area Lavori Pubblici - Lavori |                             | V01                      | PT 2021-2023                | SPESA 2022                               |                         |                     |                              |                                                       |                            |                         | 2022                     | 2022                  | 04 - 0402 - 2     | TV - Trasferimento vincolato | UAS - COORDINAMENT O EDILIZIA □ EDILIZIA SCOLASTICA 1 | 21297/0                  | 350.000,00            |
| U    | VA - Valido    | 2021/178        | ISTITUTO MARTINETTI DI CALLISO - INTERVENTI DI MESSA IN SICUREZZA E DI ADEGUAMENTO NORMATIVO E FUNZIONALE.                                         | LPP-Lavori - Area Lavori Pubblici - Lavori |                             | V01                      | PT 2021-2023                | SPESA 2023                               |                         |                     |                              |                                                       |                            |                         | 2023                     | 2023                  | 04 - 0402 - 2     | TV - Trasferimento vincolato | UAS - COORDINAMENT O EDILIZIA □ EDILIZIA SCOLASTICA 1 | 21297/0                  | 220.000,00            |
| E    | VA - Valido    | 2021/179        | ISTITUTO FERMI DI VIA SAN GIOVANNI BOSCO 17 A CIRIE - INTERVENTI DI MANUTENZIONE STRAORDINARIA ED ADEGUAMENTO NORMATIVO E FUNZIONALE.              | LPP-Lavori - Area Lavori Pubblici - Lavori | 400.000,00                  | V01                      | PT 2021-2023                | FINANZIAMENTO MIUR DM 13/2021            | 2021                    | 4 - 4020000         | TV - Trasferimento vincolato | UAS - COORDINAMENT O EDILIZIA □ EDILIZIA SCOLASTICA 1 | 21286/0                    | 50.000,00               |                          |                       |                   |                              |                                                       |                          |                       |
| E    | VA - Valido    | 2021/179        | ISTITUTO FERMI DI VIA SAN GIOVANNI BOSCO 17 A CIRIE - INTERVENTI DI MANUTENZIONE STRAORDINARIA ED ADEGUAMENTO NORMATIVO E FUNZIONALE.              | LPP-Lavori - Area Lavori Pubblici - Lavori |                             | V01                      | PT 2021-2023                | FINANZIAMENTO MIUR DM 13/2021            | 2022                    | 4 - 4020000         | TV - Trasferimento vincolato | UAS - COORDINAMENT O EDILIZIA □ EDILIZIA SCOLASTICA 1 | 21286/0                    | 300.000,00              |                          |                       |                   |                              |                                                       |                          |                       |
| E    | VA - Valido    | 2021/179        | ISTITUTO FERMI DI VIA SAN GIOVANNI BOSCO 17 A CIRIE - INTERVENTI DI MANUTENZIONE STRAORDINARIA ED ADEGUAMENTO NORMATIVO E FUNZIONALE.              | LPP-Lavori - Area Lavori Pubblici - Lavori |                             | V01                      | PT 2021-2023                | FINANZIAMENTO MIUR DM 13/2021            | 2023                    | 4 - 4020000         | TV - Trasferimento vincolato | UAS - COORDINAMENT O EDILIZIA □ EDILIZIA SCOLASTICA 1 | 21286/0                    | 50.000,00               |                          |                       |                   |                              |                                                       |                          |                       |
| U    | VA - Valido    | 2021/179        | ISTITUTO FERMI DI VIA SAN GIOVANNI BOSCO 17 A CIRIE - INTERVENTI DI MANUTENZIONE STRAORDINARIA ED ADEGUAMENTO NORMATIVO E FUNZIONALE.              | LPP-Lavori - Area Lavori Pubblici - Lavori |                             | V01                      | PT 2021-2023                | SPESA 2021 FINANZIAMENTO MIUR DM 13/2021 |                         |                     |                              |                                                       |                            |                         | 2021                     | 2021                  | 04 - 0402 - 2     | TV - Trasferimento vincolato | UAS - COORDINAMENT O EDILIZIA □ EDILIZIA SCOLASTICA 1 | 21297/0                  | 50.000,00             |
| U    | VA - Valido    | 2021/179        | ISTITUTO FERMI DI VIA SAN GIOVANNI BOSCO 17 A CIRIE - INTERVENTI DI MANUTENZIONE STRAORDINARIA ED ADEGUAMENTO NORMATIVO E FUNZIONALE.              | LPP-Lavori - Area Lavori Pubblici - Lavori |                             | V01                      | PT 2021-2023                | SPESA 2022 FINANZIAMENTO MIUR DM 13/2021 |                         |                     |                              |                                                       |                            |                         | 2022                     | 2022                  | 04 - 0402 - 2     | TV - Trasferimento vincolato | UAS - COORDINAMENT O EDILIZIA □ EDILIZIA SCOLASTICA 1 | 21297/0                  | 300.000,00            |
| U    | VA - Valido    | 2021/179        | ISTITUTO FERMI DI VIA SAN GIOVANNI BOSCO 17 A CIRIE - INTERVENTI DI MANUTENZIONE STRAORDINARIA ED ADEGUAMENTO NORMATIVO E FUNZIONALE.              | LPP-Lavori - Area Lavori Pubblici - Lavori | 400.000,00                  | V01                      | PT 2021-2023                | SPESA 2023 FINANZIAMENTO MIUR DM 13/2021 |                         |                     |                              |                                                       |                            |                         | 2023                     | 2023                  | 04 - 0402 - 2     | TV - Trasferimento vincolato | UAS - COORDINAMENT O EDILIZIA □ EDILIZIA SCOLASTICA 1 | 21297/0                  | 50.000,00             |

| Tipo | Stato Progetto | Codice Progetto | Descrizione Progetto                                                                                                                     | Ambito Programma                            | Valore Complessivo Progetto | Versione CronoProgramma | Descrizione CronoProgramma | Attività                                 | Anno competenza entrata | Classif Bil Entrata | Tipo Finanziamento Entrata   | Struttura Amministrativa Entrata                     | Capitolo/ Articolo Entrata | Valore Previsto Entrata | Anno Entrata Comp. Spesa | Anno competenza Spesa | Classif Bil Spesa | Tipo Finanziamento Spesa     | Struttura Amministrativa Spesa                       | Capitolo/ Articolo Spesa | Valore Previsto Spesa |
|------|----------------|-----------------|------------------------------------------------------------------------------------------------------------------------------------------|---------------------------------------------|-----------------------------|-------------------------|----------------------------|------------------------------------------|-------------------------|---------------------|------------------------------|------------------------------------------------------|----------------------------|-------------------------|--------------------------|-----------------------|-------------------|------------------------------|------------------------------------------------------|--------------------------|-----------------------|
| E    | VA - Valido    | 2021/180        | LICEO COTTINI DIVIA CASTEL GOMBERTO A TORINO - INTERVENTI DI MESSA IN SICUREZZA STRAORDINARIA E ADEGUAMENTO NORMATIVO E FUNZIONALE       | LLPP-Lavori - Area Lavori Pubblici - Lavori | 400.000,00                  | V01                     | PT 2021-2023               | FINANZIAMENTO MIUR DM 13/2021            | 2022                    | 4 - 4020000         | TV - Trasferimento vincolato | UAS - COORDINAMENTO EDILIZIA □ EDILIZIA SCOLASTICA 1 | 21286/0                    | 400.000,00              |                          |                       |                   |                              |                                                      |                          |                       |
| U    | VA - Valido    | 2021/180        | LICEO COTTINI DIVIA CASTEL GOMBERTO A TORINO - INTERVENTI DI MESSA IN SICUREZZA STRAORDINARIA E ADEGUAMENTO NORMATIVO E FUNZIONALE       | LLPP-Lavori - Area Lavori Pubblici - Lavori | 400.000,00                  | V01                     | PT 2021-2023               | SPESA 2022 FINANZIAMENTO MIUR DM 13/2021 |                         |                     |                              |                                                      |                            |                         | 2022                     | 2022                  | 04 - 0402 - 2     | TV - Trasferimento vincolato | UAS - COORDINAMENTO EDILIZIA □ EDILIZIA SCOLASTICA 1 | 21297/0                  | 400.000,00            |
| E    | VA - Valido    | 2021/181        | LICEO EINSTEIN DI VIA PACINI 28 A TORINO - INTERVENTI DI MANUTENZIONE STRAORDINARIA, ADEGUAMENTO NORMATIVO E FUNZIONALE                  | LLPP-Lavori - Area Lavori Pubblici - Lavori | 1.000.000,00                | V01                     | PT 2021-2023               | FINANZIAMENTO MIUR DM 13/2021            | 2021                    | 4 - 4020000         | TV - Trasferimento vincolato | UAS - COORDINAMENTO EDILIZIA □ EDILIZIA SCOLASTICA 1 | 21286/0                    | 30.000,00               |                          |                       |                   |                              |                                                      |                          |                       |
| E    | VA - Valido    | 2021/181        | LICEO EINSTEIN DI VIA PACINI 28 A TORINO - INTERVENTI DI MANUTENZIONE STRAORDINARIA, ADEGUAMENTO NORMATIVO E FUNZIONALE                  | LLPP-Lavori - Area Lavori Pubblici - Lavori |                             | V01                     | PT 2021-2023               | FINANZIAMENTO MIUR DM 13/2021            | 2022                    | 4 - 4020000         | TV - Trasferimento vincolato | COORDINAMENTO EDILIZIA □ EDILIZIA SCOLASTICA 1       | 21286/0                    | 370.000,00              |                          |                       |                   |                              |                                                      |                          |                       |
| E    | VA - Valido    | 2021/181        | LICEO EINSTEIN DI VIA PACINI 28 A TORINO - INTERVENTI DI MANUTENZIONE STRAORDINARIA, ADEGUAMENTO NORMATIVO E FUNZIONALE                  | LLPP-Lavori - Area Lavori Pubblici - Lavori |                             | V01                     | PT 2021-2023               | FINANZIAMENTO MIUR DM 13/2021            | 2023                    | 4 - 4020000         | TV - Trasferimento vincolato | UAS - COORDINAMENTO EDILIZIA □ EDILIZIA SCOLASTICA 1 | 21286/0                    | 600.000,00              |                          |                       |                   |                              |                                                      |                          |                       |
| U    | VA - Valido    | 2021/181        | LICEO EINSTEIN DI VIA PACINI 28 A TORINO - INTERVENTI DI MANUTENZIONE STRAORDINARIA, ADEGUAMENTO NORMATIVO E FUNZIONALE                  | LLPP-Lavori - Area Lavori Pubblici - Lavori | 1.000.000,00                | V01                     | PT 2021-2023               | SPESA 2021 FINANZIAMENTO MIUR DM 13/2021 |                         |                     |                              |                                                      |                            |                         | 2021                     | 2021                  | 04 - 0402 - 2     | TV - Trasferimento vincolato | UAS - COORDINAMENTO EDILIZIA □ EDILIZIA SCOLASTICA 1 | 21297/0                  | 30.000,00             |
| U    | VA - Valido    | 2021/181        | LICEO EINSTEIN DI VIA PACINI 28 A TORINO - INTERVENTI DI MANUTENZIONE STRAORDINARIA, ADEGUAMENTO NORMATIVO E FUNZIONALE                  | LLPP-Lavori - Area Lavori Pubblici - Lavori |                             | V01                     | PT 2021-2023               | SPESA 2022 FINANZIAMENTO MIUR DM 13/2021 |                         |                     |                              |                                                      |                            |                         | 2022                     | 2022                  | 04 - 0402 - 2     | TV - Trasferimento vincolato | UAS - COORDINAMENTO EDILIZIA □ EDILIZIA SCOLASTICA 1 | 21297/0                  | 370.000,00            |
| U    | VA - Valido    | 2021/181        | LICEO EINSTEIN DI VIA PACINI 28 A TORINO - INTERVENTI DI MANUTENZIONE STRAORDINARIA, ADEGUAMENTO NORMATIVO E FUNZIONALE                  | LLPP-Lavori - Area Lavori Pubblici - Lavori |                             | V01                     | PT 2021-2023               | SPESA 2023 FINANZIAMENTO MIUR DM 13/2021 |                         |                     |                              |                                                      |                            |                         | 2023                     | 2023                  | 04 - 0402 - 2     | TV - Trasferimento vincolato | UAS - COORDINAMENTO EDILIZIA □ EDILIZIA SCOLASTICA 1 | 21297/0                  | 600.000,00            |
| E    | VA - Valido    | 2021/182        | ISTITUTO DALMASSO VIA CLAVIERE, 10 A PIAZZAZZA, INTERVENTI DI MESSA IN SICUREZZA FACCIATE E SISTEMAZIONI ESTERNE                         | LLPP-Lavori - Area Lavori Pubblici - Lavori |                             | V01                     | PT 2021-2023               | FINANZIAMENTO MIUR DM 13/2021            | 2022                    | 4 - 4020000         | TV - Trasferimento vincolato | UAS - COORDINAMENTO EDILIZIA □ EDILIZIA SCOLASTICA 1 | 21286/0                    | 500.000,00              |                          |                       |                   |                              |                                                      |                          |                       |
| E    | VA - Valido    | 2021/182        | ISTITUTO DALMASSO VIA CLAVIERE, 10 A PIAZZAZZA, INTERVENTI DI MESSA IN SICUREZZA FACCIATE E SISTEMAZIONI ESTERNE                         | LLPP-Lavori - Area Lavori Pubblici - Lavori | 1.200.000,00                | V01                     | PT 2021-2023               | FINANZIAMENTO MIUR DM 13/2021            | 2023                    | 4 - 4020000         | TV - Trasferimento vincolato | UAS - COORDINAMENTO EDILIZIA □ EDILIZIA SCOLASTICA 1 | 21286/0                    | 700.000,00              |                          |                       |                   |                              |                                                      |                          |                       |
| U    | VA - Valido    | 2021/182        | ISTITUTO DALMASSO VIA CLAVIERE, 10 A PIAZZAZZA, INTERVENTI DI MESSA IN SICUREZZA FACCIATE E SISTEMAZIONI ESTERNE                         | LLPP-Lavori - Area Lavori Pubblici - Lavori |                             | V01                     | PT 2021-2023               | SPESA 2022 FINANZIAMENTO MIUR DM 13/2021 |                         |                     |                              |                                                      |                            |                         | 2022                     | 2022                  | 04 - 0402 - 2     | TV - Trasferimento vincolato | UAS - COORDINAMENTO EDILIZIA □ EDILIZIA SCOLASTICA 1 | 21297/0                  | 500.000,00            |
| U    | VA - Valido    | 2021/182        | ISTITUTO DALMASSO VIA CLAVIERE, 10 A PIAZZAZZA, INTERVENTI DI MESSA IN SICUREZZA FACCIATE E SISTEMAZIONI ESTERNE                         | LLPP-Lavori - Area Lavori Pubblici - Lavori | 1.200.000,00                | V01                     | PT 2021-2023               | SPESA 2023 FINANZIAMENTO MIUR DM 13/2021 |                         |                     |                              |                                                      |                            |                         | 2023                     | 2023                  | 04 - 0402 - 2     | TV - Trasferimento vincolato | UAS - COORDINAMENTO EDILIZIA □ EDILIZIA SCOLASTICA 1 | 21297/0                  | 700.000,00            |
| E    | VA - Valido    | 2021/183        | ISTITUTO COLOMBATTO IN VIA GORIZIA N. 7 A TORINO - INTERVENTI DI ADEGUAMENTO ANTINCENDIO, IMPIANTI ELETTRICI E MIGLIORAMENTO ENERGETICO. | LLPP-Lavori - Area Lavori Pubblici - Lavori | 1.500.000,00                | V01                     | PT 2021-2023               | FINANZIAMENTO MIUR DM 13/2021            | 2021                    | 4 - 4020000         | TV - Trasferimento vincolato | UAS - COORDINAMENTO EDILIZIA □ EDILIZIA SCOLASTICA 1 | 21286/0                    | 100.000,00              |                          |                       |                   |                              |                                                      |                          |                       |
| E    | VA - Valido    | 2021/183        | ISTITUTO COLOMBATTO IN VIA GORIZIA N. 7 A TORINO - INTERVENTI DI ADEGUAMENTO ANTINCENDIO, IMPIANTI ELETTRICI E MIGLIORAMENTO ENERGETICO. | LLPP-Lavori - Area Lavori Pubblici - Lavori |                             | V01                     | PT 2021-2023               | FINANZIAMENTO MIUR DM 13/2021            | 2022                    | 4 - 4020000         | TV - Trasferimento vincolato | UAS - COORDINAMENTO EDILIZIA □ EDILIZIA SCOLASTICA 1 | 21286/0                    | 600.000,00              |                          |                       |                   |                              |                                                      |                          |                       |
| E    | VA - Valido    | 2021/183        | ISTITUTO COLOMBATTO IN VIA GORIZIA N. 7 A TORINO - INTERVENTI DI ADEGUAMENTO ANTINCENDIO, IMPIANTI ELETTRICI E MIGLIORAMENTO ENERGETICO. | LLPP-Lavori - Area Lavori Pubblici - Lavori |                             | V01                     | PT 2021-2023               | FINANZIAMENTO MIUR DM 13/2021            | 2023                    | 4 - 4020000         | TV - Trasferimento vincolato | UAS - COORDINAMENTO EDILIZIA □ EDILIZIA SCOLASTICA 1 | 21286/0                    | 800.000,00              |                          |                       |                   |                              |                                                      |                          |                       |
| U    | VA - Valido    | 2021/183        | ISTITUTO COLOMBATTO IN VIA GORIZIA N. 7 A TORINO - INTERVENTI DI ADEGUAMENTO ANTINCENDIO, IMPIANTI ELETTRICI E MIGLIORAMENTO ENERGETICO. | LLPP-Lavori - Area Lavori Pubblici - Lavori | 1.500.000,00                | V01                     | PT 2021-2023               | SPESA 2021 FINANZIAMENTO MIUR DM 13/2021 |                         |                     |                              |                                                      |                            |                         | 2021                     | 2021                  | 04 - 0402 - 2     | TV - Trasferimento vincolato | UAS - COORDINAMENTO EDILIZIA □ EDILIZIA SCOLASTICA 1 | 21297/0                  | 100.000,00            |
| U    | VA - Valido    | 2021/183        | ISTITUTO COLOMBATTO IN VIA GORIZIA N. 7 A TORINO - INTERVENTI DI ADEGUAMENTO ANTINCENDIO, IMPIANTI ELETTRICI E MIGLIORAMENTO ENERGETICO. | LLPP-Lavori - Area Lavori Pubblici - Lavori |                             | V01                     | PT 2021-2023               | SPESA 2022 FINANZIAMENTO MIUR DM 13/2021 |                         |                     |                              |                                                      |                            |                         | 2022                     | 2022                  | 04 - 0402 - 2     | TV - Trasferimento vincolato | UAS - COORDINAMENTO EDILIZIA □ EDILIZIA SCOLASTICA 1 | 21297/0                  | 600.000,00            |
| U    | VA - Valido    | 2021/183        | ISTITUTO COLOMBATTO IN VIA GORIZIA N. 7 A TORINO - INTERVENTI DI ADEGUAMENTO ANTINCENDIO, IMPIANTI ELETTRICI E MIGLIORAMENTO ENERGETICO. | LLPP-Lavori - Area Lavori Pubblici - Lavori |                             | V01                     | PT 2021-2023               | SPESA 2023 FINANZIAMENTO MIUR DM 13/2021 |                         |                     |                              |                                                      |                            |                         | 2023                     | 2023                  | 04 - 0402 - 2     | TV - Trasferimento vincolato | UAS - COORDINAMENTO EDILIZIA □ EDILIZIA SCOLASTICA 1 | 21297/0                  | 800.000,00            |
| E    | VA - Valido    | 2021/185        | L.C. D'AZEGLIO, VIA PARNINI 8, TORINO, INTERVENTI DI ADEGUAMENTO ANTINCENDIO.                                                            | LLPP-Lavori - Area Lavori Pubblici - Lavori |                             | V01                     | PT 2021-2023               | FINANZIAMENTO MIUR DM 13/2021            | 2021                    | 4 - 4020000         | TV - Trasferimento vincolato | UA6 - EDILIZIA SCOLASTICA 2                          | 21295/0                    | 15.000,00               |                          |                       |                   |                              |                                                      |                          |                       |
| E    | VA - Valido    | 2021/185        | L.C. D'AZEGLIO, VIA PARNINI 8, TORINO, INTERVENTI DI ADEGUAMENTO ANTINCENDIO.                                                            | LLPP-Lavori - Area Lavori Pubblici - Lavori | 100.000,00                  | V01                     | PT 2021-2023               | FINANZIAMENTO MIUR DM 13/2021            | 2022                    | 4 - 4020000         | TV - Trasferimento vincolato | UA6 - EDILIZIA SCOLASTICA 2                          | 21295/0                    | 85.000,00               |                          |                       |                   |                              |                                                      |                          |                       |
| U    | VA - Valido    | 2021/185        | L.C. D'AZEGLIO, VIA PARNINI 8, TORINO, INTERVENTI DI ADEGUAMENTO ANTINCENDIO.                                                            | LLPP-Lavori - Area Lavori Pubblici - Lavori |                             | V01                     | PT 2021-2023               | SPESA 2021 FINANZIAMENTO MIUR DM 13/2021 |                         |                     |                              |                                                      |                            |                         | 2021                     | 2021                  | 04 - 0402 - 2     | TV - Trasferimento vincolato | UA6 - EDILIZIA SCOLASTICA 2                          | 21298/0                  | 15.000,00             |
| U    | VA - Valido    | 2021/185        | L.C. D'AZEGLIO, VIA PARNINI 8, TORINO, INTERVENTI DI ADEGUAMENTO ANTINCENDIO.                                                            | LLPP-Lavori - Area Lavori Pubblici - Lavori | 100.000,00                  | V01                     | PT 2021-2023               | SPESA 2022 FINANZIAMENTO MIUR DM 13/2021 |                         |                     |                              |                                                      |                            |                         | 2022                     | 2022                  | 04 - 0402 - 2     | TV - Trasferimento vincolato | UA6 - EDILIZIA SCOLASTICA 2                          | 21298/0                  | 85.000,00             |
| E    | VA - Valido    | 2021/186        | I.I.S. CURIE-LEVI, SEDE STACCATTA DI VIA MADONNA DELLA SALETTE 29, TORINO, INTERVENTI DI ADEGUAMENTO ANTINCENDIO.                        | LLPP-Lavori - Area Lavori Pubblici - Lavori |                             | V01                     | PT 2021-2023               | FINANZIAMENTO MIUR DM 13/2021            | 2021                    | 4 - 4020000         | TV - Trasferimento vincolato | UA6 - EDILIZIA SCOLASTICA 2                          | 21295/0                    | 15.000,00               |                          |                       |                   |                              |                                                      |                          |                       |



| Tipo | Stato Progetto | Codice Progetto | Descrizione Progetto                                                                                                    | Ambito Programma                            | Valore Complessivo Progetto | Versione Cronoprogramma | Descrizione Cronoprogramma | Attività                                 | Anno competenza entrata | Classif Bil Entrata | Tipo Finanziamento Entrata   | Struttura Amministrativa Entrata | Capitolo/ Articolo Entrata | Valore Previsto Entrata | Anno Entrata Comp. Spesa | Anno competenza Spesa | Classif Bil Spesa | Tipo Finanziamento Spesa     | Struttura Amministrativa Spesa | Capitolo/ Articolo Spesa | Valore Previsto Spesa |
|------|----------------|-----------------|-------------------------------------------------------------------------------------------------------------------------|---------------------------------------------|-----------------------------|-------------------------|----------------------------|------------------------------------------|-------------------------|---------------------|------------------------------|----------------------------------|----------------------------|-------------------------|--------------------------|-----------------------|-------------------|------------------------------|--------------------------------|--------------------------|-----------------------|
| E    | VA - Valido    | 2021/186        | I.I.S. CURIE-LEVI, SEDE STACCATO DI VIA MADONNA DELLA SALETTE 29, TORINO, INTERVENTI DI ADEGUAMENTO ANTINCENDIO.        | LLPP-Lavori - Area Lavori Pubblici - Lavori | 100.000,00                  | V01                     | PT 2021-2023               | FINANZIAMENTO MIUR DM 13/2021            | 2022                    | 4 - 4020000         | TV - Trasferimento vincolato | UA6 - EDILIZIA SCOLASTICA 2      | 21295/0                    | 85.000,00               |                          |                       |                   |                              |                                |                          |                       |
| U    | VA - Valido    | 2021/186        | I.I.S. CURIE-LEVI, SEDE STACCATO DI VIA MADONNA DELLA SALETTE 29, TORINO, INTERVENTI DI ADEGUAMENTO ANTINCENDIO.        | LLPP-Lavori - Area Lavori Pubblici - Lavori | 100.000,00                  | V01                     | PT 2021-2023               | SPESA 2021 FINANZIAMENTO MIUR DM 13/2021 | 2021                    |                     |                              |                                  |                            |                         | 2021                     | 2021                  | 04 - 0402 - 2     | TV - Trasferimento vincolato | UA6 - EDILIZIA SCOLASTICA 2    | 21298/0                  | 15.000,00             |
| U    | VA - Valido    | 2021/186        | I.I.S. CURIE-LEVI, SEDE STACCATO DI VIA MADONNA DELLA SALETTE 29, TORINO, INTERVENTI DI ADEGUAMENTO ANTINCENDIO.        | LLPP-Lavori - Area Lavori Pubblici - Lavori |                             | V01                     | PT 2021-2023               | SPESA 2022 FINANZIAMENTO MIUR DM 13/2021 | 2022                    |                     |                              |                                  |                            |                         | 2022                     | 2022                  | 04 - 0402 - 2     | TV - Trasferimento vincolato | UA6 - EDILIZIA SCOLASTICA 2    | 21298/0                  | 85.000,00             |
| E    | VA - Valido    | 2021/187        | I.I.S. PLANA, SUCCURSALE DI VIA CHIOMONTE 4, TORINO, INTERVENTI DI ADEGUAMENTO ANTINCENDIO.                             | LLPP-Lavori - Area Lavori Pubblici - Lavori |                             | V01                     | PT 2021-2023               | FINANZIAMENTO MIUR DM 13/2021            | 2021                    | 4 - 4020000         | TV - Trasferimento vincolato | UA6 - EDILIZIA SCOLASTICA 2      | 21295/0                    | 15.000,00               |                          |                       |                   |                              |                                |                          |                       |
| E    | VA - Valido    | 2021/187        | I.I.S. PLANA, SUCCURSALE DI VIA CHIOMONTE 4, TORINO, INTERVENTI DI ADEGUAMENTO ANTINCENDIO.                             | LLPP-Lavori - Area Lavori Pubblici - Lavori | 100.000,00                  | V01                     | PT 2021-2023               | FINANZIAMENTO MIUR DM 13/2021            | 2022                    | 4 - 4020000         | TV - Trasferimento vincolato | UA6 - EDILIZIA SCOLASTICA 2      | 21295/0                    | 85.000,00               |                          |                       |                   |                              |                                |                          |                       |
| U    | VA - Valido    | 2021/187        | I.I.S. PLANA, SUCCURSALE DI VIA CHIOMONTE 4, TORINO, INTERVENTI DI ADEGUAMENTO ANTINCENDIO.                             | LLPP-Lavori - Area Lavori Pubblici - Lavori | 100.000,00                  | V01                     | PT 2021-2023               | SPESA 2021 FINANZIAMENTO MIUR DM 13/2021 |                         |                     |                              |                                  |                            |                         | 2021                     | 2021                  | 04 - 0402 - 2     | TV - Trasferimento vincolato | UA6 - EDILIZIA SCOLASTICA 2    | 21298/0                  | 15.000,00             |
| U    | VA - Valido    | 2021/187        | I.I.S. PLANA, SUCCURSALE DI VIA CHIOMONTE 4, TORINO, INTERVENTI DI ADEGUAMENTO ANTINCENDIO.                             | LLPP-Lavori - Area Lavori Pubblici - Lavori |                             | V01                     | PT 2021-2023               | SPESA 2022 FINANZIAMENTO MIUR DM 13/2021 | 2022                    |                     |                              |                                  |                            |                         | 2022                     | 2022                  | 04 - 0402 - 2     | TV - Trasferimento vincolato | UA6 - EDILIZIA SCOLASTICA 2    | 21298/0                  | 85.000,00             |
| E    | VA - Valido    | 2021/188        | I.I.S. RUSSEL-MORO-GUARINI, SUCCURSALE DI VIA SALERNO 60, TORINO, INTERVENTI DI ADEGUAMENTO ANTINCENDIO.                | LLPP-Lavori - Area Lavori Pubblici - Lavori | 100.000,00                  | V01                     | PT 2021-2023               | FINANZIAMENTO MIUR DM 13/2021            | 2021                    | 4 - 4020000         | TV - Trasferimento vincolato | UA6 - EDILIZIA SCOLASTICA 2      | 21295/0                    | 15.000,00               |                          |                       |                   |                              |                                |                          |                       |
| E    | VA - Valido    | 2021/188        | I.I.S. RUSSEL-MORO-GUARINI, SUCCURSALE DI VIA SALERNO 60, TORINO, INTERVENTI DI ADEGUAMENTO ANTINCENDIO.                | LLPP-Lavori - Area Lavori Pubblici - Lavori |                             | V01                     | PT 2021-2023               | FINANZIAMENTO MIUR DM 13/2021            | 2022                    | 4 - 4020000         | TV - Trasferimento vincolato | UA6 - EDILIZIA SCOLASTICA 2      | 21295/0                    | 85.000,00               |                          |                       |                   |                              |                                |                          |                       |
| U    | VA - Valido    | 2021/188        | I.I.S. RUSSEL-MORO-GUARINI, SUCCURSALE DI VIA SALERNO 60, TORINO, INTERVENTI DI ADEGUAMENTO ANTINCENDIO.                | LLPP-Lavori - Area Lavori Pubblici - Lavori | 100.000,00                  | V01                     | PT 2021-2023               | SPESA 2021 FINANZIAMENTO MIUR DM 13/2021 |                         |                     |                              |                                  |                            |                         | 2021                     | 2021                  | 04 - 0402 - 2     | TV - Trasferimento vincolato | UA6 - EDILIZIA SCOLASTICA 2    | 21298/0                  | 15.000,00             |
| U    | VA - Valido    | 2021/188        | I.I.S. RUSSEL-MORO-GUARINI, SUCCURSALE DI VIA SALERNO 60, TORINO, INTERVENTI DI ADEGUAMENTO ANTINCENDIO.                | LLPP-Lavori - Area Lavori Pubblici - Lavori |                             | V01                     | PT 2021-2023               | SPESA 2022 FINANZIAMENTO MIUR DM 13/2021 | 2022                    |                     |                              |                                  |                            |                         | 2022                     | 2022                  | 04 - 0402 - 2     | TV - Trasferimento vincolato | UA6 - EDILIZIA SCOLASTICA 2    | 21298/0                  | 85.000,00             |
| E    | VA - Valido    | 2021/189        | I.I.S. GOBETTI MARCHESINI-CASALE, SUCCURSALE DI VIA ROVIGO 19, TORINO, INTERVENTI DI ADEGUAMENTO NORMATIVO ANTINCENDIO. | LLPP-Lavori - Area Lavori Pubblici - Lavori |                             | V01                     | PT 2021-2023               | FINANZIAMENTO MIUR DM 13/2021            | 2021                    | 4 - 4020000         | TV - Trasferimento vincolato | UA6 - EDILIZIA SCOLASTICA 2      | 21295/0                    | 15.000,00               |                          |                       |                   |                              |                                |                          |                       |
| E    | VA - Valido    | 2021/189        | I.I.S. GOBETTI MARCHESINI-CASALE, SUCCURSALE DI VIA ROVIGO 19, TORINO, INTERVENTI DI ADEGUAMENTO NORMATIVO ANTINCENDIO. | LLPP-Lavori - Area Lavori Pubblici - Lavori | 100.000,00                  | V01                     | PT 2021-2023               | FINANZIAMENTO MIUR DM 13/2021            | 2022                    | 4 - 4020000         | TV - Trasferimento vincolato | UA6 - EDILIZIA SCOLASTICA 2      | 21295/0                    | 85.000,00               |                          |                       |                   |                              |                                |                          |                       |
| U    | VA - Valido    | 2021/189        | I.I.S. GOBETTI MARCHESINI-CASALE, SUCCURSALE DI VIA ROVIGO 19, TORINO, INTERVENTI DI ADEGUAMENTO NORMATIVO ANTINCENDIO. | LLPP-Lavori - Area Lavori Pubblici - Lavori |                             | V01                     | PT 2021-2023               | SPESA 2021 FINANZIAMENTO MIUR DM 13/2021 | 2021                    |                     |                              |                                  |                            |                         | 2021                     | 2021                  | 04 - 0402 - 2     | TV - Trasferimento vincolato | UA6 - EDILIZIA SCOLASTICA 2    | 21298/0                  | 15.000,00             |
| U    | VA - Valido    | 2021/189        | I.I.S. GOBETTI MARCHESINI-CASALE, SUCCURSALE DI VIA ROVIGO 19, TORINO, INTERVENTI DI ADEGUAMENTO NORMATIVO ANTINCENDIO. | LLPP-Lavori - Area Lavori Pubblici - Lavori | 100.000,00                  | V01                     | PT 2021-2023               | SPESA 2022 FINANZIAMENTO MIUR DM 13/2021 | 2022                    |                     |                              |                                  |                            |                         | 2022                     | 2022                  | 04 - 0402 - 2     | TV - Trasferimento vincolato | UA6 - EDILIZIA SCOLASTICA 2    | 21298/0                  | 85.000,00             |
| E    | VA - Valido    | 2021/190        | I.I.S. BALDESSANO-ROCCATI, CARMAGNOLA - SEDE DI PIAZZA BERTIPIAZZA S.AGOSTINO 24, RECUPERO LOCALI DEL PIANO PRIMO       | LLPP-Lavori - Area Lavori Pubblici - Lavori | 400.000,00                  | V01                     | PT 2021-2023               | FINANZIAMENTO MIUR DM 13/2021            | 2021                    | 4 - 4020000         | TV - Trasferimento vincolato | UA6 - EDILIZIA SCOLASTICA 2      | 21295/0                    | 15.000,00               |                          |                       |                   |                              |                                |                          |                       |
| E    | VA - Valido    | 2021/190        | I.I.S. BALDESSANO-ROCCATI, CARMAGNOLA - SEDE DI PIAZZA BERTIPIAZZA S.AGOSTINO 24, RECUPERO LOCALI DEL PIANO PRIMO       | LLPP-Lavori - Area Lavori Pubblici - Lavori |                             | V01                     | PT 2021-2023               | FINANZIAMENTO MIUR DM 13/2021            | 2022                    | 4 - 4020000         | TV - Trasferimento vincolato | UA6 - EDILIZIA SCOLASTICA 2      | 21295/0                    | 150.000,00              |                          |                       |                   |                              |                                |                          |                       |
| E    | VA - Valido    | 2021/190        | I.I.S. BALDESSANO-ROCCATI, CARMAGNOLA - SEDE DI PIAZZA BERTIPIAZZA S.AGOSTINO 24, RECUPERO LOCALI DEL PIANO PRIMO       | LLPP-Lavori - Area Lavori Pubblici - Lavori |                             | V01                     | PT 2021-2023               | FINANZIAMENTO MIUR DM 13/2021            | 2023                    | 4 - 4020000         | TV - Trasferimento vincolato | UA6 - EDILIZIA SCOLASTICA 2      | 21295/0                    | 235.000,00              |                          |                       |                   |                              |                                |                          |                       |
| U    | VA - Valido    | 2021/190        | I.I.S. BALDESSANO-ROCCATI, CARMAGNOLA - SEDE DI PIAZZA BERTIPIAZZA S.AGOSTINO 24, RECUPERO LOCALI DEL PIANO PRIMO       | LLPP-Lavori - Area Lavori Pubblici - Lavori |                             | V01                     | PT 2021-2023               | SPESA 2021 FINANZIAMENTO MIUR DM 13/2021 |                         |                     |                              |                                  |                            |                         | 2021                     | 2021                  | 04 - 0402 - 2     | TV - Trasferimento vincolato | UA6 - EDILIZIA SCOLASTICA 2    | 21298/0                  | 15.000,00             |
| U    | VA - Valido    | 2021/190        | I.I.S. BALDESSANO-ROCCATI, CARMAGNOLA - SEDE DI PIAZZA BERTIPIAZZA S.AGOSTINO 24, RECUPERO LOCALI DEL PIANO PRIMO       | LLPP-Lavori - Area Lavori Pubblici - Lavori |                             | V01                     | PT 2021-2023               | SPESA 2022 FINANZIAMENTO MIUR DM 13/2021 | 2022                    |                     |                              |                                  |                            |                         | 2022                     | 2022                  | 04 - 0402 - 2     | TV - Trasferimento vincolato | UA6 - EDILIZIA SCOLASTICA 2    | 21298/0                  | 150.000,00            |
| U    | VA - Valido    | 2021/190        | I.I.S. BALDESSANO-ROCCATI, CARMAGNOLA - SEDE DI PIAZZA BERTIPIAZZA S.AGOSTINO 24, RECUPERO LOCALI DEL PIANO PRIMO       | LLPP-Lavori - Area Lavori Pubblici - Lavori | 400.000,00                  | V01                     | PT 2021-2023               | SPESA 2023 FINANZIAMENTO MIUR DM 13/2021 | 2023                    |                     |                              |                                  |                            |                         | 2023                     | 2023                  | 04 - 0402 - 2     | TV - Trasferimento vincolato | UA6 - EDILIZIA SCOLASTICA 2    | 21298/0                  | 235.000,00            |
| E    | VA - Valido    | 2021/191        | LICEO REGINA MARGHERITA, SEDE DI VIA CASANA 5 - TORINO, ADEGUAMENTO SISMICO.                                            | LLPP-Lavori - Area Lavori Pubblici - Lavori |                             | V01                     | PT 2021-2023               | FINANZIAMENTO MIUR DM 13/2021            | 2021                    | 4 - 4020000         | TV - Trasferimento vincolato | UA6 - EDILIZIA SCOLASTICA 2      | 21295/0                    | 30.000,00               |                          |                       |                   |                              |                                |                          |                       |
| E    | VA - Valido    | 2021/191        | LICEO REGINA MARGHERITA, SEDE DI VIA CASANA 5 - TORINO, ADEGUAMENTO SISMICO.                                            | LLPP-Lavori - Area Lavori Pubblici - Lavori |                             | V01                     | PT 2021-2023               | FINANZIAMENTO MIUR DM 13/2021            | 2022                    | 4 - 4020000         | TV - Trasferimento vincolato | UA6 - EDILIZIA SCOLASTICA 2      | 21295/0                    | 200.000,00              |                          |                       |                   |                              |                                |                          |                       |
| E    | VA - Valido    | 2021/191        | LICEO REGINA MARGHERITA, SEDE DI VIA CASANA 5 - TORINO, ADEGUAMENTO SISMICO.                                            | LLPP-Lavori - Area Lavori Pubblici - Lavori | 300.000,00                  | V01                     | PT 2021-2023               | FINANZIAMENTO MIUR DM 13/2021            | 2023                    | 4 - 4020000         | TV - Trasferimento vincolato | UA6 - EDILIZIA SCOLASTICA 2      | 21295/0                    | 70.000,00               |                          |                       |                   |                              |                                |                          |                       |
| U    | VA - Valido    | 2021/191        | LICEO REGINA MARGHERITA, SEDE DI VIA CASANA 5 - TORINO, ADEGUAMENTO SISMICO.                                            | LLPP-Lavori - Area Lavori Pubblici - Lavori | 300.000,00                  | V01                     | PT 2021-2023               | SPESA 2021 FINANZIAMENTO MIUR DM 13/2021 |                         |                     |                              |                                  |                            |                         | 2021                     | 2021                  | 04 - 0402 - 2     | TV - Trasferimento vincolato | UA6 - EDILIZIA SCOLASTICA 2    | 21298/0                  | 30.000,00             |
| U    | VA - Valido    | 2021/191        | LICEO REGINA MARGHERITA, SEDE DI VIA CASANA 5 - TORINO, ADEGUAMENTO SISMICO.                                            | LLPP-Lavori - Area Lavori Pubblici - Lavori |                             | V01                     | PT 2021-2023               | SPESA 2022 FINANZIAMENTO MIUR DM 13/2021 | 2022                    |                     |                              |                                  |                            |                         | 2022                     | 2022                  | 04 - 0402 - 2     | TV - Trasferimento vincolato | UA6 - EDILIZIA SCOLASTICA 2    | 21298/0                  | 200.000,00            |

| Tipo | Stato Progetto | Codice Progetto | Descrizione Progetto                                                                                                                                   | Ambito Programma                            | Valore Complessivo Progetto | Versione Cronoprogramma | Descrizione Cronoprogramma | Attività                                 | Anno competenza entrata | Classif Bil Entrata | Tipo Finanziamento Entrata   | Struttura Amministrativa Entrata               | Capitolo/ Articolo Entrata | Valore Previsto Entrata | Anno Entrata Comp. Spesa | Anno competenza Spesa | Classif Bil Spesa | Tipo Finanziamento Spesa     | Struttura Amministrativa Spesa                 | Capitolo/ Articolo Spesa | Valore Previsto Spesa |  |
|------|----------------|-----------------|--------------------------------------------------------------------------------------------------------------------------------------------------------|---------------------------------------------|-----------------------------|-------------------------|----------------------------|------------------------------------------|-------------------------|---------------------|------------------------------|------------------------------------------------|----------------------------|-------------------------|--------------------------|-----------------------|-------------------|------------------------------|------------------------------------------------|--------------------------|-----------------------|--|
| U    | VA - Valido    | 2021/191        | LICEO REGINA MARGHERITA, SEDE DI VIA CASANA 5 - TORINO. ADEGUAMENTO SISMICO                                                                            | LLPP-Lavori - Area Lavori Pubblici - Lavori |                             | V01                     | PT 2021-2023               | SPESA 2023 FINANZIAMENTO MIUR DM 13/2021 |                         |                     |                              |                                                |                            |                         | 2023                     | 2023                  | 04 - 0402 - 2     | TV - Trasferimento vincolato | UA6 - EDILIZIA SCOLASTICA 2                    | 21298/0                  | 70.000,00             |  |
| E    | VA - Valido    | 2021/192        | I.P. MAGAROTTO, VIA MONTECORNO 34, TORINO. INTERVENTI DI ADEGUAMENTO ANTINCENDIO                                                                       | LLPP-Lavori - Area Lavori Pubblici - Lavori |                             | V01                     | PT 2021-2023               | FINANZIAMENTO MIUR DM 13/2021            | 2021                    | 4 - 4020000         | TV - Trasferimento vincolato | UA6 - EDILIZIA SCOLASTICA 2                    | 21295/0                    | 45.000,00               |                          |                       |                   |                              |                                                |                          |                       |  |
| E    | VA - Valido    | 2021/192        | I.P. MAGAROTTO, VIA MONTECORNO 34, TORINO. INTERVENTI DI ADEGUAMENTO ANTINCENDIO                                                                       | LLPP-Lavori - Area Lavori Pubblici - Lavori | 50.000,00                   | V01                     | PT 2021-2023               | FINANZIAMENTO MIUR DM 13/2021            | 2022                    | 4 - 4020000         | TV - Trasferimento vincolato | UA6 - EDILIZIA SCOLASTICA 2                    | 21295/0                    | 5.000,00                |                          |                       |                   |                              |                                                |                          |                       |  |
| U    | VA - Valido    | 2021/192        | I.P. MAGAROTTO, VIA MONTECORNO 34, TORINO. INTERVENTI DI ADEGUAMENTO ANTINCENDIO                                                                       | LLPP-Lavori - Area Lavori Pubblici - Lavori |                             | V01                     | PT 2021-2023               | SPESA 2021 FINANZIAMENTO MIUR DM 13/2021 |                         |                     |                              |                                                |                            |                         | 2021                     | 2021                  | 04 - 0402 - 2     | TV - Trasferimento vincolato | UA6 - EDILIZIA SCOLASTICA 2                    | 21298/0                  | 45.000,00             |  |
| U    | VA - Valido    | 2021/192        | I.P. MAGAROTTO, VIA MONTECORNO 34, TORINO. INTERVENTI DI ADEGUAMENTO ANTINCENDIO                                                                       | LLPP-Lavori - Area Lavori Pubblici - Lavori | 50.000,00                   | V01                     | PT 2021-2023               | SPESA 2022 FINANZIAMENTO MIUR DM 13/2021 |                         |                     |                              |                                                |                            |                         | 2022                     | 2022                  | 04 - 0402 - 2     | TV - Trasferimento vincolato | UA6 - EDILIZIA SCOLASTICA 2                    | 21298/0                  | 5.000,00              |  |
| E    | VA - Valido    | 2021/217        | S.P. N. 23 DEL SESTIERE INTERVENTO DI PAVIMENTAZIONE STRADALE DAL KM 93+000 AL KM 95+000 IN COMUNE DI SESTIERE                                         | LLPP-Lavori - Area Lavori Pubblici - Lavori | 180.000,00                  | V01                     | PT 2021-2023               | AVANZO                                   | 2021                    |                     |                              | UA4 - VIABILITA' 2                             |                            | 180.000,00              |                          |                       |                   |                              |                                                |                          |                       |  |
| U    | VA - Valido    | 2021/217        | S.P. N. 23 DEL SESTIERE INTERVENTO DI PAVIMENTAZIONE STRADALE DAL KM 93+000 AL KM 95+000 IN COMUNE DI SESTIERE                                         | LLPP-Lavori - Area Lavori Pubblici - Lavori | 180.000,00                  | V01                     | PT 2021-2023               | QE 2021                                  |                         |                     |                              |                                                |                            |                         | 2021                     | 2021                  | 10 - 1005 - 2     | AV - Avanzo                  | UA4 - VIABILITA' 2                             | 21268/0                  | 180.000,00            |  |
| E    | VA - Valido    | 2021/218        | INTERVENTI DI MANUTENZIONE STRAORDINARIA DELLA SEDE STRADALE DELLA S.P. N. 23 DEL SESTIERE DAL KM 96+000 AL KM 103+000 TRATTO CESANA - CHAMPIAS DU COL | LLPP-Lavori - Area Lavori Pubblici - Lavori | 170.000,00                  | V01                     | PT 2021-2023               | AVANZO                                   | 2021                    |                     |                              |                                                |                            | 170.000,00              |                          |                       |                   |                              |                                                |                          |                       |  |
| U    | VA - Valido    | 2021/218        | INTERVENTI DI MANUTENZIONE STRAORDINARIA DELLA SEDE STRADALE DELLA S.P. N. 23 DEL SESTIERE DAL KM 96+000 AL KM 103+000 TRATTO CESANA - CHAMPIAS DU COL | LLPP-Lavori - Area Lavori Pubblici - Lavori | 170.000,00                  | V01                     | PT 2021-2023               | QE 2021                                  |                         |                     |                              |                                                |                            |                         | 2021                     | 2021                  | 10 - 1005 - 2     | AV - Avanzo                  | 21268/0                                        | 170.000,00               |                       |  |
| E    | VA - Valido    | 2021/219        | INTERVENTI DI RIPRISTINO E MANUTENZIONE STRAORDINARIA DELLE PROTEZIONI MARGINALI DELLA S.P. N. 23 DEL SESTIERE DAL KM 93+000 AL KM 103+000             | LLPP-Lavori - Area Lavori Pubblici - Lavori | 150.000,00                  | V01                     | PT 2021-2023               | AVANZO                                   | 2021                    |                     |                              |                                                |                            | 150.000,00              |                          |                       |                   |                              |                                                |                          |                       |  |
| U    | VA - Valido    | 2021/219        | INTERVENTI DI RIPRISTINO E MANUTENZIONE STRAORDINARIA DELLE PROTEZIONI MARGINALI DELLA S.P. N. 23 DEL SESTIERE DAL KM 93+000 AL KM 103+000             | LLPP-Lavori - Area Lavori Pubblici - Lavori | 150.000,00                  | V01                     | PT 2021-2023               | QE 2021                                  |                         |                     |                              |                                                |                            |                         | 2021                     | 2021                  | 10 - 1005 - 2     | AV - Avanzo                  | 21268/0                                        | 150.000,00               |                       |  |
| E    | VA - Valido    | 2021/235        | LAVORI DI SEGNALETICA ORIZZONTALE VIABILITA' 2 - ANNO 2021                                                                                             | LLPP-Lavori - Area Lavori Pubblici - Lavori | 760.000,00                  | V01                     | PT 2021-2023               | AVANZO                                   | 2021                    |                     |                              | UA4 - VIABILITA' 2                             |                            | 760.000,00              |                          |                       |                   |                              |                                                |                          |                       |  |
| U    | VA - Valido    | 2021/235        | LAVORI DI SEGNALETICA ORIZZONTALE VIABILITA' 2 - ANNO 2021                                                                                             | LLPP-Lavori - Area Lavori Pubblici - Lavori | 760.000,00                  | V01                     | PT 2021-2023               | SPESA 2021                               |                         |                     |                              |                                                |                            |                         | 2021                     | 2021                  | 10 - 1005 - 2     | AV - Avanzo                  | UA4 - VIABILITA' 2                             | 21284/0                  | 460.000,00            |  |
| U    | VA - Valido    | 2021/235        | LAVORI DI SEGNALETICA ORIZZONTALE VIABILITA' 2 - ANNO 2021                                                                                             | LLPP-Lavori - Area Lavori Pubblici - Lavori |                             | V01                     | PT 2021-2023               | SPESA 2022                               |                         |                     |                              |                                                |                            |                         | 2021                     | 2022                  | 10 - 1005 - 2     | AV - Avanzo                  | UA4 - VIABILITA' 2                             | 21284/0                  | 300.000,00            |  |
| E    | VA - Valido    | 2021/236        | LAVORI DI SEGNALETICA ORIZZONTALE - DIREZIONE COORDINAMENTO VIABILITA' - VIABILITA' 1                                                                  | LLPP-Lavori - Area Lavori Pubblici - Lavori | 700.000,00                  | V01                     | PT 2021-2023               | AVANZO                                   | 2021                    |                     |                              | UA3 - COORDINAMENT O VIABILITA' □ VIABILITA' 1 |                            | 700.000,00              |                          |                       |                   |                              |                                                |                          |                       |  |
| U    | VA - Valido    | 2021/236        | LAVORI DI SEGNALETICA ORIZZONTALE - DIREZIONE COORDINAMENTO VIABILITA' - VIABILITA' 1                                                                  | LLPP-Lavori - Area Lavori Pubblici - Lavori | 700.000,00                  | V01                     | PT 2021-2023               | SPESA 2021                               |                         |                     |                              |                                                |                            |                         | 2021                     | 2021                  | 10 - 1005 - 2     | AV - Avanzo                  | UA3 - COORDINAMENT O VIABILITA' □ VIABILITA' 1 | 21276/0                  | 650.000,00            |  |
| U    | VA - Valido    | 2021/236        | LAVORI DI SEGNALETICA ORIZZONTALE - DIREZIONE COORDINAMENTO VIABILITA' - VIABILITA' 1                                                                  | LLPP-Lavori - Area Lavori Pubblici - Lavori |                             | V01                     | PT 2021-2023               | SPESA 2022                               |                         |                     |                              |                                                |                            |                         | 2021                     | 2022                  | 10 - 1005 - 2     | AV - Avanzo                  | UA3 - COORDINAMENT O VIABILITA' □ VIABILITA' 1 | 21276/0                  | 50.000,00             |  |
| E    | VA - Valido    | 2021/237        | CASE CANTONIERE E MAGAZZINI DELLA VIABILITA' - LAVORI DI MANUTENZIONE STRAORDINARIA ED AMMODERNAMENTO NORMATIVO - ANNO 2021                            | LLPP-Lavori - Area Lavori Pubblici - Lavori | 350.000,00                  | V01                     | PT 2021-2023               | AVANZO                                   | 2021                    |                     |                              | UA3 - COORDINAMENT O VIABILITA' □ VIABILITA' 1 |                            | 350.000,00              |                          |                       |                   |                              |                                                |                          |                       |  |
| U    | VA - Valido    | 2021/237        | CASE CANTONIERE E MAGAZZINI DELLA VIABILITA' - LAVORI DI MANUTENZIONE STRAORDINARIA ED AMMODERNAMENTO NORMATIVO - ANNO 2021                            | LLPP-Lavori - Area Lavori Pubblici - Lavori |                             | V01                     | PT 2021-2023               | SPESA 2021                               |                         |                     |                              |                                                |                            |                         | 2021                     | 2021                  | 10 - 1005 - 2     | AV - Avanzo                  | UA3 - COORDINAMENT O VIABILITA' □ VIABILITA' 1 | 21279/0                  | 200.000,00            |  |
| U    | VA - Valido    | 2021/237        | CASE CANTONIERE E MAGAZZINI DELLA VIABILITA' - LAVORI DI MANUTENZIONE STRAORDINARIA ED AMMODERNAMENTO NORMATIVO - ANNO 2021                            | LLPP-Lavori - Area Lavori Pubblici - Lavori | 350.000,00                  | V01                     | PT 2021-2023               | SPESA 2022                               |                         |                     |                              |                                                |                            |                         | 2021                     | 2022                  | 10 - 1005 - 2     | AV - Avanzo                  | UA3 - COORDINAMENT O VIABILITA' □ VIABILITA' 1 | 21279/0                  | 150.000,00            |  |
| E    | VA - Valido    | 2021/238        | EDIFICI DI COMPETENZA DELLA DIREZIONE UAS. INTERVENTI DI MANUTENZIONE STRAORDINARIA IMPIANTI ELETTRICI                                                 | LLPP-Lavori - Area Lavori Pubblici - Lavori | 100.000,00                  | V01                     | PT 2021-2023               | AVANZO                                   | 2021                    |                     |                              | UA6 - EDILIZIA SCOLASTICA 2                    |                            | 100.000,00              |                          |                       |                   |                              |                                                |                          |                       |  |
| U    | VA - Valido    | 2021/238        | EDIFICI DI COMPETENZA DELLA DIREZIONE UAS. INTERVENTI DI MANUTENZIONE STRAORDINARIA IMPIANTI ELETTRICI                                                 | LLPP-Lavori - Area Lavori Pubblici - Lavori | 100.000,00                  | V01                     | PT 2021-2023               | QE 2021                                  |                         |                     |                              |                                                |                            |                         | 2021                     | 2021                  | 04 - 0402 - 2     | AV - Avanzo                  | UA6 - EDILIZIA SCOLASTICA 2                    | 15700/0                  | 100.000,00            |  |
| E    | VA - Valido    | 2021/239        | EDIFICI VARI DELLA DIREZIONE UAS. INTERVENTI DI RIMOZIONE AMIANTO.                                                                                     | LLPP-Lavori - Area Lavori Pubblici - Lavori | 100.000,00                  | V01                     | PT 2021-2023               | AVANZO                                   | 2021                    |                     |                              | UA6 - EDILIZIA SCOLASTICA 2                    |                            | 100.000,00              |                          |                       |                   |                              |                                                |                          |                       |  |
| U    | VA - Valido    | 2021/239        | EDIFICI VARI DELLA DIREZIONE UAS. INTERVENTI DI RIMOZIONE AMIANTO.                                                                                     | LLPP-Lavori - Area Lavori Pubblici - Lavori | 100.000,00                  | V01                     | PT 2021-2023               | QE 2021                                  |                         |                     |                              |                                                |                            |                         | 2021                     | 2021                  | 04 - 0402 - 2     | AV - Avanzo                  | UA6 - EDILIZIA SCOLASTICA 2                    | 15700/0                  | 100.000,00            |  |
| E    | VA - Valido    | 2021/240        | I.I.S. PREVER, SEDE DI PINEROLO E SEDE COORDINATA DI OSASCO. RIFACIMENTO COPERTURE LABORATORI                                                          | LLPP-Lavori - Area Lavori Pubblici - Lavori | 250.000,00                  | V01                     | PT 2021-2023               | AVANZO                                   | 2021                    |                     |                              | UA6 - EDILIZIA SCOLASTICA 2                    |                            | 250.000,00              |                          |                       |                   |                              |                                                |                          |                       |  |
| U    | VA - Valido    | 2021/240        | I.I.S. PREVER, SEDE DI PINEROLO E SEDE COORDINATA DI OSASCO. RIFACIMENTO COPERTURE LABORATORI                                                          | LLPP-Lavori - Area Lavori Pubblici - Lavori |                             | V01                     | PT 2021-2023               | QE 2021                                  |                         |                     |                              |                                                |                            |                         | 2021                     | 2021                  | 04 - 0402 - 2     | AV - Avanzo                  | UA6 - EDILIZIA SCOLASTICA 2                    | 15700/0                  | 200.000,00            |  |

| Tipo | Stato Progetto | Codice Progetto | Descrizione Progetto                                                                                                                 | Ambito Programma                            | Valore Complessivo Progetto | Versione CronoProgramma | Descrizione CronoProgramma | Attività | Anno competenza entrata | Classif Bil Entrata | Tipo Finanziamento Entrata | Struttura Amministrativa Entrata                      | Capitolo/ Articolo Entrata | Valore Previsto Entrata | Anno Entrata Comp. Spesa | Anno competenza Spesa | Classif Bil Spesa | Tipo Finanziamento Spesa | Struttura Amministrativa Spesa                        | Capitolo/ Articolo Spesa | Valore Previsto Spesa |  |
|------|----------------|-----------------|--------------------------------------------------------------------------------------------------------------------------------------|---------------------------------------------|-----------------------------|-------------------------|----------------------------|----------|-------------------------|---------------------|----------------------------|-------------------------------------------------------|----------------------------|-------------------------|--------------------------|-----------------------|-------------------|--------------------------|-------------------------------------------------------|--------------------------|-----------------------|--|
| U    | VA - Valido    | 2021/240        | I.I.S. PREVER. SEDE DI PINEROLO E SEDE COORDINATA DI OSASCO. RIFACIMENTO COPERTURE LABORATORI                                        | LLPP-Lavori - Area Lavori Pubblici - Lavori | 250.000,00                  | V01                     | PT 2021-2023               | QE 2022  |                         |                     |                            |                                                       |                            |                         | 2021                     | 2022                  | 04 - 0402 - 2     | AV - Avanzo              | UA6 - EDILIZIA SCOLASTICA 2                           | 157000                   | 50.000,00             |  |
| E    | VA - Valido    | 2021/241        | I.I.S. CURIE-VITTORINI. VIA CREA 30 CORSO ALLAMANO 130 - GRUGLIASCO. RECUPERO LOCALI SCOLASTICI                                      | LLPP-Lavori - Area Lavori Pubblici - Lavori | 130.000,00                  | V01                     | PT 2021-2023               | AVANZO   | 2021                    |                     |                            | UA6 - EDILIZIA SCOLASTICA 2                           |                            | 130.000,00              |                          |                       |                   |                          |                                                       |                          |                       |  |
| U    | VA - Valido    | 2021/241        | I.I.S. CURIE-VITTORINI. VIA CREA 30 CORSO ALLAMANO 130 - GRUGLIASCO. RECUPERO LOCALI SCOLASTICI                                      | LLPP-Lavori - Area Lavori Pubblici - Lavori | 130.000,00                  | V01                     | PT 2021-2023               | QE 2021  |                         |                     |                            |                                                       |                            |                         | 2021                     | 2021                  | 04 - 0402 - 2     | AV - Avanzo              | UA6 - EDILIZIA SCOLASTICA 2                           | 157000                   | 130.000,00            |  |
| E    | VA - Valido    | 2021/242        | INTERVENTI VARI DI ADEGUAMENTO NORMATIVO.                                                                                            | LLPP-Lavori - Area Lavori Pubblici - Lavori | 20.000,00                   | V01                     | PT 2021-2023               | AVANZO   | 2021                    |                     |                            | UA6 - EDILIZIA SCOLASTICA 2                           |                            | 20.000,00               |                          |                       |                   |                          |                                                       |                          |                       |  |
| U    | VA - Valido    | 2021/242        | INTERVENTI VARI DI ADEGUAMENTO NORMATIVO.                                                                                            | LLPP-Lavori - Area Lavori Pubblici - Lavori | 20.000,00                   | V01                     | PT 2021-2023               | QE 2021  |                         |                     |                            |                                                       |                            |                         | 2021                     | 2021                  | 04 - 0402 - 2     | AV - Avanzo              | UA6 - EDILIZIA SCOLASTICA 2                           | 157000                   | 20.000,00             |  |
| E    | VA - Valido    | 2021/243        | I.P. STEINER. LUNGO DORA AGRIGENTO 20A - TORINO. MESSA IN SICUREZZA. CONTROSOFFITTE E SOLAI                                          | LLPP-Lavori - Area Lavori Pubblici - Lavori | 200.000,00                  | V01                     | PT 2021-2023               | AVANZO   | 2021                    |                     |                            | UA6 - EDILIZIA SCOLASTICA 2                           |                            | 200.000,00              |                          |                       |                   |                          |                                                       |                          |                       |  |
| U    | VA - Valido    | 2021/243        | I.P. STEINER. LUNGO DORA AGRIGENTO 20A - TORINO. MESSA IN SICUREZZA. CONTROSOFFITTE E SOLAI                                          | LLPP-Lavori - Area Lavori Pubblici - Lavori | 200.000,00                  | V01                     | PT 2021-2023               | QE 2021  |                         |                     |                            |                                                       |                            |                         | 2021                     | 2021                  | 04 - 0402 - 2     | AV - Avanzo              | UA6 - EDILIZIA SCOLASTICA 2                           | 157000                   | 150.000,00            |  |
| U    | VA - Valido    | 2021/243        | I.P. STEINER. LUNGO DORA AGRIGENTO 20A - TORINO. MESSA IN SICUREZZA. CONTROSOFFITTE E SOLAI                                          | LLPP-Lavori - Area Lavori Pubblici - Lavori | 200.000,00                  | V01                     | PT 2021-2023               | QE 2022  |                         |                     |                            |                                                       |                            |                         | 2021                     | 2022                  | 04 - 0402 - 2     | AV - Avanzo              | UA6 - EDILIZIA SCOLASTICA 2                           | 157000                   | 50.000,00             |  |
| E    | VA - Valido    | 2021/247        | IST FERRARI DI SUSA - ALLESTIMENTO AUDITORIUM CON FORNITURA POLTRONE, TENDAGGI E VARIE.                                              | LLPP-Lavori - Area Lavori Pubblici - Lavori | 230.000,00                  | V01                     | PT 2021-2023               | AVANZO   | 2021                    |                     |                            | UA5 - COORDINAMENT O EDILIZIA - EDILIZIA SCOLASTICA 1 |                            | 230.000,00              |                          |                       |                   |                          |                                                       |                          |                       |  |
| U    | VA - Valido    | 2021/247        | IST FERRARI DI SUSA - ALLESTIMENTO AUDITORIUM CON FORNITURA POLTRONE, TENDAGGI E VARIE.                                              | LLPP-Lavori - Area Lavori Pubblici - Lavori | 230.000,00                  | V01                     | PT 2021-2023               | QE 2021  |                         |                     |                            |                                                       |                            |                         | 2021                     | 2021                  | 04 - 0402 - 2     | AV - Avanzo              | UA5 - COORDINAMENT O EDILIZIA - EDILIZIA SCOLASTICA 1 | 212890                   | 69.000,00             |  |
| U    | VA - Valido    | 2021/247        | IST FERRARI DI SUSA - ALLESTIMENTO AUDITORIUM CON FORNITURA POLTRONE, TENDAGGI E VARIE.                                              | LLPP-Lavori - Area Lavori Pubblici - Lavori | 230.000,00                  | V01                     | PT 2021-2023               | QE 2022  |                         |                     |                            |                                                       |                            |                         | 2021                     | 2022                  | 04 - 0402 - 2     | AV - Avanzo              | UA5 - COORDINAMENT O EDILIZIA - EDILIZIA SCOLASTICA 1 | 212890                   | 161.000,00            |  |
| E    | VA - Valido    | 2021/248        | ISTITUTO GRASSI DI TORINO - INTERVENTI DI MANUTENZIONE STRAORDINARIA E FUNZIONALE PER LA SUCCURSALE PRESSO LA SCUOLA GIANELLA TORINO | LLPP-Lavori - Area Lavori Pubblici - Lavori | 200.000,00                  | V01                     | PT 2021-2023               | AVANZO   | 2021                    |                     |                            | UA5 - COORDINAMENT O EDILIZIA - EDILIZIA SCOLASTICA 1 |                            | 200.000,00              |                          |                       |                   |                          |                                                       |                          |                       |  |
| U    | VA - Valido    | 2021/248        | ISTITUTO GRASSI DI TORINO - INTERVENTI DI MANUTENZIONE STRAORDINARIA E FUNZIONALE PER LA SUCCURSALE PRESSO LA SCUOLA GIANELLA TORINO | LLPP-Lavori - Area Lavori Pubblici - Lavori | 200.000,00                  | V01                     | PT 2021-2023               | QE 2021  |                         |                     |                            |                                                       |                            |                         | 2021                     | 2021                  | 04 - 0402 - 2     | AV - Avanzo              | UA5 - COORDINAMENT O EDILIZIA - EDILIZIA SCOLASTICA 1 | 212890                   | 200.000,00            |  |
| E    | VA - Valido    | 2021/249        | IST PASSONI - SUCCURSALE TORINO - INTERVENTI DI CABLAGGIO RETE                                                                       | LLPP-Lavori - Area Lavori Pubblici - Lavori | 40.000,00                   | V01                     | PT 2021-2023               | AVANZO   | 2021                    |                     |                            | UA5 - COORDINAMENT O EDILIZIA - EDILIZIA SCOLASTICA 1 |                            | 40.000,00               |                          |                       |                   |                          |                                                       |                          |                       |  |
| U    | VA - Valido    | 2021/249        | IST PASSONI - SUCCURSALE TORINO - INTERVENTI DI CABLAGGIO RETE                                                                       | LLPP-Lavori - Area Lavori Pubblici - Lavori | 40.000,00                   | V01                     | PT 2021-2023               | QE 2021  |                         |                     |                            |                                                       |                            |                         | 2021                     | 2021                  | 04 - 0402 - 2     | AV - Avanzo              | UA5 - COORDINAMENT O EDILIZIA - EDILIZIA SCOLASTICA 1 | 212890                   | 40.000,00             |  |
| E    | VA - Valido    | 2021/250        | IST. UBERTINI DI CALUSO - INTERVENTI A COMPLETAMENTO DI NUOVI LABORATORI DIDATTICI                                                   | LLPP-Lavori - Area Lavori Pubblici - Lavori | 40.000,00                   | V01                     | PT 2021-2023               | AVANZO   | 2021                    |                     |                            | UA5 - COORDINAMENT O EDILIZIA - EDILIZIA SCOLASTICA 1 |                            | 40.000,00               |                          |                       |                   |                          |                                                       |                          |                       |  |
| U    | VA - Valido    | 2021/250        | IST. UBERTINI DI CALUSO - INTERVENTI A COMPLETAMENTO DI NUOVI LABORATORI DIDATTICI                                                   | LLPP-Lavori - Area Lavori Pubblici - Lavori | 40.000,00                   | V01                     | PT 2021-2023               | QE 2021  |                         |                     |                            |                                                       |                            |                         | 2021                     | 2021                  | 04 - 0402 - 2     | AV - Avanzo              | UA5 - COORDINAMENT O EDILIZIA - EDILIZIA SCOLASTICA 1 | 212890                   | 40.000,00             |  |
| E    | VA - Valido    | 2021/251        | EDIFICIO MIUR DI VIA COAZZE. INTERVENTI DI MESSA IN SICUREZZA EDIFICIO ED REE ESTERNE.                                               | LLPP-Lavori - Area Lavori Pubblici - Lavori | 50.000,00                   | V01                     | PT 2021-2023               | AVANZO   | 2021                    |                     |                            | UA5 - COORDINAMENT O EDILIZIA - EDILIZIA SCOLASTICA 1 |                            | 50.000,00               |                          |                       |                   |                          |                                                       |                          |                       |  |
| U    | VA - Valido    | 2021/251        | EDIFICIO MIUR DI VIA COAZZE. INTERVENTI DI MESSA IN SICUREZZA EDIFICIO ED REE ESTERNE.                                               | LLPP-Lavori - Area Lavori Pubblici - Lavori | 50.000,00                   | V01                     | PT 2021-2023               | QE 2021  |                         |                     |                            |                                                       |                            |                         | 2021                     | 2021                  | 04 - 0402 - 2     | AV - Avanzo              | UA5 - COORDINAMENT O EDILIZIA - EDILIZIA SCOLASTICA 1 | 212890                   | 50.000,00             |  |
| E    | VA - Valido    | 2021/252        | ISTITUTO FERMI E GALLEI DI CIRIÉ. INTERVENTI SI SISTEMAZIONE E MESSA IN SICUREZZA AREE SPORTIVE ESTERNE                              | LLPP-Lavori - Area Lavori Pubblici - Lavori | 60.000,00                   | V01                     | PT 2021-2023               | AVANZO   | 2021                    |                     |                            | UA5 - COORDINAMENT O EDILIZIA - EDILIZIA SCOLASTICA 1 |                            | 60.000,00               |                          |                       |                   |                          |                                                       |                          |                       |  |
| U    | VA - Valido    | 2021/252        | ISTITUTO FERMI E GALLEI DI CIRIÉ. INTERVENTI SI SISTEMAZIONE E MESSA IN SICUREZZA AREE SPORTIVE ESTERNE                              | LLPP-Lavori - Area Lavori Pubblici - Lavori | 60.000,00                   | V01                     | PT 2021-2023               | QE 2021  |                         |                     |                            |                                                       |                            |                         | 2021                     | 2021                  | 04 - 0402 - 2     | AV - Avanzo              | UA5 - COORDINAMENT O EDILIZIA - EDILIZIA SCOLASTICA 1 | 212890                   | 60.000,00             |  |
| E    | VA - Valido    | 2021/253        | ISTITUTI VARI DI COMPETENZA DELLA DIREZIONE UA5. INTERVENTI DI MANUTENZIONE RIPARATIVA IMPIANTI ELETTRICI E DI RILEVAZIONE INCENDI.  | LLPP-Lavori - Area Lavori Pubblici - Lavori | 100.000,00                  | V01                     | PT 2021-2023               | AVANZO   | 2021                    |                     |                            | UA5 - COORDINAMENT O EDILIZIA - EDILIZIA SCOLASTICA 1 |                            | 100.000,00              |                          |                       |                   |                          |                                                       |                          |                       |  |
| U    | VA - Valido    | 2021/253        | ISTITUTI VARI DI COMPETENZA DELLA DIREZIONE UA5. INTERVENTI DI MANUTENZIONE RIPARATIVA IMPIANTI ELETTRICI E DI RILEVAZIONE INCENDI.  | LLPP-Lavori - Area Lavori Pubblici - Lavori | 100.000,00                  | V01                     | PT 2021-2023               | QE 2021  |                         |                     |                            |                                                       |                            |                         | 2021                     | 2021                  | 04 - 0402 - 2     | AV - Avanzo              | UA5 - COORDINAMENT O EDILIZIA - EDILIZIA SCOLASTICA 1 | 212890                   | 90.000,00             |  |
| U    | VA - Valido    | 2021/253        | ISTITUTI VARI DI COMPETENZA DELLA DIREZIONE UA5. INTERVENTI DI MANUTENZIONE RIPARATIVA IMPIANTI ELETTRICI E DI RILEVAZIONE INCENDI.  | LLPP-Lavori - Area Lavori Pubblici - Lavori | 100.000,00                  | V01                     | PT 2021-2023               | QE 2022  |                         |                     |                            |                                                       |                            |                         | 2021                     | 2022                  | 04 - 0402 - 2     | AV - Avanzo              | UA5 - COORDINAMENT O EDILIZIA - EDILIZIA SCOLASTICA 1 | 212890                   | 10.000,00             |  |

| Tipo | Stato Progetto | Codice Progetto | Descrizione Progetto                                                                                                    | Ambito Programma                            | Valore Complessivo Progetto | Versione CronoProgramma | Descrizione CronoProgramma | Attività   | Anno competenza entrata | Classif Bil Entrata | Tipo Finanziamento Entrata | Struttura Amministrativa Entrata                     | Capitolo/ Articolo Entrata | Valore Previsto Entrata | Anno Entrata Comp. Spesa | Anno competenza Spesa | Classif Bil Spesa | Tipo Finanziamento Spesa | Struttura Amministrativa Spesa                       | Capitolo/ Articolo Spesa | Valore Previsto Spesa |  |
|------|----------------|-----------------|-------------------------------------------------------------------------------------------------------------------------|---------------------------------------------|-----------------------------|-------------------------|----------------------------|------------|-------------------------|---------------------|----------------------------|------------------------------------------------------|----------------------------|-------------------------|--------------------------|-----------------------|-------------------|--------------------------|------------------------------------------------------|--------------------------|-----------------------|--|
| E    | VA - Valido    | 2021/254        | INTERVENTI DI MANUTENZIONE STRAORDINARIA DEGLI EDIFICI SCOLASTICI DI COMPETENZA UAS                                     | LLPP-Lavori - Area Lavori Pubblici - Lavori | 80.000,00                   | V01                     | PT 2021-2023               | AVANZO     | 2021                    |                     |                            | UAS - COORDINAMENTO EDILIZIA □ EDILIZIA SCOLASTICA 1 |                            | 80.000,00               |                          |                       |                   |                          |                                                      |                          |                       |  |
| U    | VA - Valido    | 2021/254        | INTERVENTI DI MANUTENZIONE STRAORDINARIA DEGLI EDIFICI SCOLASTICI DI COMPETENZA UAS                                     | LLPP-Lavori - Area Lavori Pubblici - Lavori |                             | V01                     | PT 2021-2023               | QE 2021    |                         |                     |                            |                                                      |                            |                         | 2021                     | 2021                  | 04 - 0402 - 2     | AV - Avanzo              | UAS - COORDINAMENTO EDILIZIA □ EDILIZIA SCOLASTICA 1 | 21289/0                  | 60.000,00             |  |
| U    | VA - Valido    | 2021/254        | INTERVENTI DI MANUTENZIONE STRAORDINARIA DEGLI EDIFICI SCOLASTICI DI COMPETENZA UAS                                     | LLPP-Lavori - Area Lavori Pubblici - Lavori | 80.000,00                   | V01                     | PT 2021-2023               | QE 2022    |                         |                     |                            |                                                      |                            |                         | 2021                     | 2022                  | 04 - 0402 - 2     | AV - Avanzo              | UAS - COORDINAMENTO EDILIZIA □ EDILIZIA SCOLASTICA 1 | 21289/0                  | 20.000,00             |  |
| E    | VA - Valido    | 2021/259        | INTERVENTI DI MANUTENZIONE STRAORDINARIA DELLA S.P. 216 DEL MELEZET IN COMUNE DI BARDONECCHIA                           | LLPP-Lavori - Area Lavori Pubblici - Lavori | 132.500,00                  | V01                     | PT 2021-2023               | AVANZO     | 2021                    |                     |                            | UA4 - VIABILITA' 2                                   |                            | 132.500,00              |                          |                       |                   |                          |                                                      |                          |                       |  |
| U    | VA - Valido    | 2021/259        | INTERVENTI DI MANUTENZIONE STRAORDINARIA DELLA S.P. 216 DEL MELEZET IN COMUNE DI BARDONECCHIA                           | LLPP-Lavori - Area Lavori Pubblici - Lavori | 132.500,00                  | V01                     | PT 2021-2023               | SPESA 2021 |                         |                     |                            |                                                      |                            |                         | 2021                     | 2021                  | 10 - 1005 - 2     | AV - Avanzo              | UA4 - VIABILITA' 2                                   | 21201/0                  | 132.500,00            |  |
| E    | VA - Valido    | 2021/778        | MANUTENZIONE STRAORDINARIA, RISTRUTTURAZIONE E RISANAMENTO PRESSO EDIFICI SCOLASTICI - ISTITUTO MORO DI RIVAROLO C.S.E. | LLPP-Lavori - Area Lavori Pubblici - Lavori | 90.000,00                   | V01                     | PT 2021-2023               | AVANZO     | 2021                    |                     |                            | UAS - COORDINAMENTO EDILIZIA □ EDILIZIA SCOLASTICA 1 |                            | 90.000,00               |                          |                       |                   |                          |                                                      |                          |                       |  |
| U    | VA - Valido    | 2021/778        | MANUTENZIONE STRAORDINARIA, RISTRUTTURAZIONE E RISANAMENTO PRESSO EDIFICI SCOLASTICI - ISTITUTO MORO DI RIVAROLO C.S.E. | LLPP-Lavori - Area Lavori Pubblici - Lavori | 90.000,00                   | V01                     | PT 2021-2023               | SPESA 2021 |                         |                     |                            |                                                      |                            |                         | 2021                     | 2021                  | 04 - 0402 - 2     | AV - Avanzo              | UAS - COORDINAMENTO EDILIZIA □ EDILIZIA SCOLASTICA 1 | 15895/0                  | 90.000,00             |  |
| E    | VA - Valido    | 2021/779        | MANUTENZIONE STRAORDINARIA, RISTRUTTURAZIONE E RISANAMENTO PRESSO EDIFICI SCOLASTICI - ISTITUTO MAJORANA                | LLPP-Lavori - Area Lavori Pubblici - Lavori | 50.000,00                   | V01                     | PT 2021-2023               | AVANZO     | 2021                    |                     |                            | UAS - COORDINAMENTO EDILIZIA □ EDILIZIA SCOLASTICA 1 |                            | 50.000,00               |                          |                       |                   |                          |                                                      |                          |                       |  |
| U    | VA - Valido    | 2021/779        | MANUTENZIONE STRAORDINARIA, RISTRUTTURAZIONE E RISANAMENTO PRESSO EDIFICI SCOLASTICI - ISTITUTO MAJORANA                | LLPP-Lavori - Area Lavori Pubblici - Lavori | 50.000,00                   | V01                     | PT 2021-2023               | SPESA 2021 |                         |                     |                            |                                                      |                            |                         | 2021                     | 2021                  | 04 - 0402 - 2     | AV - Avanzo              | UAS - COORDINAMENTO EDILIZIA □ EDILIZIA SCOLASTICA 1 | 15702/0                  | 50.000,00             |  |
| E    | VA - Valido    | 2021/80         | MANUTENZIONE STRAORDINARIA, RISTRUTTURAZIONE E RISANAMENTO PRESSO EDIFICI SCOLASTICI - ISTITUTO GRASSI                  | LLPP-Lavori - Area Lavori Pubblici - Lavori | 35.000,00                   | V01                     | PT 2021-2023               | AVANZO     | 2021                    |                     |                            | UAS - COORDINAMENTO EDILIZIA □ EDILIZIA SCOLASTICA 1 |                            | 35.000,00               |                          |                       |                   |                          |                                                      |                          |                       |  |
| U    | VA - Valido    | 2021/80         | MANUTENZIONE STRAORDINARIA, RISTRUTTURAZIONE E RISANAMENTO PRESSO EDIFICI SCOLASTICI - ISTITUTO GRASSI                  | LLPP-Lavori - Area Lavori Pubblici - Lavori | 35.000,00                   | V01                     | PT 2021-2023               | SPESA 2021 |                         |                     |                            |                                                      |                            |                         | 2021                     | 2021                  | 04 - 0402 - 2     | AV - Avanzo              | UAS - COORDINAMENTO EDILIZIA □ EDILIZIA SCOLASTICA 1 | 21198/0                  | 35.000,00             |  |

**2D – SCHEMA DI PROGRAMMA BIENNALE DEGLI ACQUISTI DI  
BENI E SERVIZI**

# PROGRAMMA BIENNALE DEGLI ACQUISTI DI FORNITURE E SERVIZI 2021/2022 DELL'AMMINISTRAZIONE CITTA METROPOLITANA

## SCHEMA A: QUADRO DELLE RISORSE NECESSARIE ALLA REALIZZAZIONE DEL PROGRAMMA

| TIPOLOGIA RISORSE                                                                                                                                               | ARCO TEMPORALE DI VALIDITÀ DEL PROGRAMMA |                      |                      |
|-----------------------------------------------------------------------------------------------------------------------------------------------------------------|------------------------------------------|----------------------|----------------------|
|                                                                                                                                                                 | Disponibilità finanziaria (1)            |                      | Importo Totale (2)   |
|                                                                                                                                                                 | Primo anno                               | Secondo anno         |                      |
| risorse derivate da entrate aventi destinazione vincolata per legge                                                                                             | 1.255.769,67                             | 284.626,00           | 1.540.395,67         |
| risorse derivate da entrate acquisite mediante contrazione di mutuo                                                                                             | 0,00                                     | 0,00                 | 0,00                 |
| risorse acquisite mediante apporti di capitali privati                                                                                                          | 0,00                                     | 0,00                 | 0,00                 |
| stanziamenti di bilancio                                                                                                                                        | 14.904.328,71                            | 19.090.053,90        | 33.994.382,61        |
| finanziamenti acquisibili ai sensi dell'articolo 3 del decreto-legge 31 ottobre 1990, n. 310, convertito con modificazioni dalla legge 22 dicembre 1990, n. 403 | 0,00                                     | 0,00                 | 0,00                 |
| risorse derivanti da trasferimento di immobili                                                                                                                  | 0,00                                     | 0,00                 | 0,00                 |
| altro                                                                                                                                                           | 0,00                                     | 0,00                 | 0,00                 |
| <b>totale</b>                                                                                                                                                   | <b>16.160.098,38</b>                     | <b>19.374.679,90</b> | <b>35.534.778,28</b> |

Il referente del programma

DIRIGENTE DELLA DIREZIONE

**Note:**

(1) La disponibilità finanziaria di ciascuna annualità è calcolata come somma delle informazioni elementari relative ai costi annuali di ciascun acquisto intervento di cui alla scheda B.

(2) L'importo totale delle risorse necessarie alla realizzazione del programma biennale è calcolato come somma delle due annualità

# PROGRAMMA BIENNALE DEGLI ACQUISTI DI FORNITURE E SERVIZI 2021/2022 DELL'AMMINISTRAZIONE CITTA METROPOLITANA

## SCHEMA B: ELENCO DEGLI ACQUISTI DEL PROGRAMMA

| Codice Unico Intervento - CUI (1) | Annualità nella quale si prevede di dare avvio alla procedura di affidamento | Codice CUP (2)  | Acquisto ricompreso nell'importo complessivo di un lavoro o di altra acquisizione presente in programmazione di lavori, forniture e servizi (Tabella B.2bis) | CUI lavoro o altra acquisizione nel cui importo complessivo l'acquisto è eventualmente ricompreso (3) | Lotto funzionale (4) | Ambito geografico di esecuzione dell'acquisto Codice NUTS | Settore | CPV (5)    | Descrizione dell'acquisto                                                                                                                                                                                                               | Livello di priorità (6) (Tabella B.1) | Responsabile del Procedimento (7) | Durata del contratto | L'acquisto è relativo a nuovo affidamento di contratto in essere (8) | STIMA DEI COSTI DELL'ACQUISTO |              |                               |            |                             |                            | CENTRALE DI COMMITTEA O SOGGETTO AGGREGATORE AL QUALE SI FARA' RICORSO PER L'ESPLETAMENTO DELLA PROCEDURA DI AFFIDAMENTO (11) |               | Acquisto aggiunto o variato a seguito di modifica programma (12) (Tabella B.2) |
|-----------------------------------|------------------------------------------------------------------------------|-----------------|--------------------------------------------------------------------------------------------------------------------------------------------------------------|-------------------------------------------------------------------------------------------------------|----------------------|-----------------------------------------------------------|---------|------------|-----------------------------------------------------------------------------------------------------------------------------------------------------------------------------------------------------------------------------------------|---------------------------------------|-----------------------------------|----------------------|----------------------------------------------------------------------|-------------------------------|--------------|-------------------------------|------------|-----------------------------|----------------------------|-------------------------------------------------------------------------------------------------------------------------------|---------------|--------------------------------------------------------------------------------|
|                                   |                                                                              |                 |                                                                                                                                                              |                                                                                                       |                      |                                                           |         |            |                                                                                                                                                                                                                                         |                                       |                                   |                      |                                                                      | Primo anno                    | Secondo anno | Costi su annualità successiva | Totale (9) | Apporto di capitale privato |                            | codice AUSA                                                                                                                   | denominazione |                                                                                |
|                                   |                                                                              |                 |                                                                                                                                                              |                                                                                                       |                      |                                                           |         |            |                                                                                                                                                                                                                                         |                                       |                                   |                      |                                                                      |                               |              |                               |            | Importo                     | Tipologia (Tabella B.1bis) |                                                                                                                               |               |                                                                                |
| S01907990012202000080             | 2021                                                                         | J88E18000030002 | 2                                                                                                                                                            | L01907990012201900132                                                                                 | No                   | ITC11                                                     | Servizi | 71220000-6 | DIREZIONE OPERATIVA STRUTTURE E IMPIANTI E COORDINAMENT O DELLA SICUREZZA IN FASE DI ESECUZIONE - ISTITUTO DALMASSO DI PIANEZZA - REALIZZAZIONE NUOVA PALESTRA E LO CALE                                                                | 1                                     | SCHIARI CLAUDIO                   | 24                   | No                                                                   | 75.000,00                     | 75.000,00    | 0,00                          | 150.000,00 | 0,00                        |                            |                                                                                                                               |               |                                                                                |
| S01907990012202000084             | 2021                                                                         | J45B18000340002 | 2                                                                                                                                                            | L01907990012201900068                                                                                 | No                   | ITC11                                                     | Servizi | 71200000-0 | PROGETTAZIONI E ESECUTIVA, DIREZIONE LAVORI E COORDINAMENT O DELLA SICUREZZA IST. D'OPERE DI CIVILE VIA PREVER - INTERVENTI DI ADEGUAMENTO NORMATIVO E SISMICO E MIGLIORAMENT O ENERGETICO.                                             | 1                                     | SCHIARI CLAUDIO                   | 24                   | No                                                                   | 25.000,00                     | 25.000,00    | 0,00                          | 50.000,00  | 0,00                        |                            |                                                                                                                               |               |                                                                                |
| S01907990012202000085             | 2021                                                                         | J25B18000170002 | 2                                                                                                                                                            | L01907990012201900107                                                                                 | No                   | ITC11                                                     | Servizi | 71200000-0 | DIREZIONE OPERATIVA IMPIANTI E STRUTTURE E COORDINAMENT O DELLA SICUREZZA IN FASE DI ESECUZIONE IST. PININFARINA MONALERI - INTERVENTI DI ADEGUAMENTO NORMATIVO E SISMICO, DI MIGLIORAMENT O ENERGETICO E DI MANUTENZIONE STRAORDINARIA | 1                                     | SCHIARI CLAUDIO                   | 24                   | No                                                                   | 24.000,00                     | 24.000,00    | 0,00                          | 48.000,00  | 0,00                        |                            |                                                                                                                               |               |                                                                                |
| S01907990012202000053             | 2021                                                                         | J57H20000440001 | 2                                                                                                                                                            | L01907990012202100023                                                                                 | No                   | ITC11                                                     | Servizi | 71330000-0 | SERVIZI DI INGEGNERIA S.P. N. 107 BRUSASCO, INTERVENTI DI MANUTENZIONE STRAORDINARIA PER IL RISANAMENTO STRUTTURALE CONSERVATIVO DEL PONTE SUL FIUME PO ALLA KM 5+200 IN COMUNE DI VERRUA                                               | 1                                     | TIZZANI MATTEO                    | 24                   | No                                                                   | 210.000,00                    | 210.000,00   | 0,00                          | 420.000,00 | 0,00                        |                            |                                                                                                                               |               |                                                                                |
| S01907990012202000055             | 2021                                                                         | J27H20000370001 | 2                                                                                                                                                            | L01907990012202100026                                                                                 | No                   | ITC11                                                     | Servizi | 71330000-0 | SERVIZI DI INGEGNERIA S.P. N. 139 DI VILLAFRANCA, INTERVENTI DI MANUTENZIONE STRAORDINARIA PER IL RISANAMENTO STRUTTURALE CONSERVATIVO DEL PONTE SUL TORRENTE PELLICE ALLA KM 22+500 IN COMUNE DI VILLAFRANCA P.TE.                     | 1                                     | BERGESE SABRINA                   | 24                   | No                                                                   | 150.000,00                    | 80.000,00    | 0,00                          | 230.000,00 | 0,00                        |                            |                                                                                                                               |               |                                                                                |

| Codice Unico Intervento - CUI (1) | Annualità nella quale si prevede di dare avvio alla procedura di affidamento | Codice CUP (2) | Acquisto ricompreso nell'importo complessivo di un lavoro o di altra acquisizione presente in programmazione di lavori, forniture e servizi (Tabella B.2bis) | CUI lavoro o altra acquisizione nel cui importo complessivo l'acquisto è eventualmente ricompreso (3) | Lotto funzionale (4) | Ambito geografico di esecuzione dell'acquisto Codice NUTS | Settore   | CPV (5)    | Descrizione dell'acquisto                                                                                                                                                                                                                                              | Livello di priorità (6) (Tabella B.1) | Responsabile del Procedimento (7) | Durata del contratto | L'acquisto è relativo a nuovo affidamento di contratto in essere (8) | STIMA DEI COSTI DELL'ACQUISTO |              |                               |              |                             |                            | CENTRALE DI COMMITTEENZA O SOGGETTO AGGREGATORE AL QUALE SI FARA' RICORSO PER L'ESPLETAMENTO DELLA PROCEDURA DI AFFIDAMENTO (11) |               | Acquisto aggiunto o variato a seguito di modifica programma (12) (Tabella B.2) |   |
|-----------------------------------|------------------------------------------------------------------------------|----------------|--------------------------------------------------------------------------------------------------------------------------------------------------------------|-------------------------------------------------------------------------------------------------------|----------------------|-----------------------------------------------------------|-----------|------------|------------------------------------------------------------------------------------------------------------------------------------------------------------------------------------------------------------------------------------------------------------------------|---------------------------------------|-----------------------------------|----------------------|----------------------------------------------------------------------|-------------------------------|--------------|-------------------------------|--------------|-----------------------------|----------------------------|----------------------------------------------------------------------------------------------------------------------------------|---------------|--------------------------------------------------------------------------------|---|
|                                   |                                                                              |                |                                                                                                                                                              |                                                                                                       |                      |                                                           |           |            |                                                                                                                                                                                                                                                                        |                                       |                                   |                      |                                                                      | Primo anno                    | Secondo anno | Costi su annualità successiva | Totale (9)   | Apporto di capitale privato |                            | codice AUSA                                                                                                                      | denominazione |                                                                                |   |
|                                   |                                                                              |                |                                                                                                                                                              |                                                                                                       |                      |                                                           |           |            |                                                                                                                                                                                                                                                                        |                                       |                                   |                      |                                                                      |                               |              |                               |              | Importo                     | Tipologia (Tabella B.1bis) |                                                                                                                                  |               |                                                                                |   |
| S01907990012202100001             | 2021                                                                         |                | 1                                                                                                                                                            |                                                                                                       | No                   | ITC11                                                     | Servizi   | 66519400-5 | SERVIZIO ANNUALE GESTIONE SINISTRI DI IMPORTO PARI O INFERIORE ALLA FRANCHIGIA DI EURO 25.000,00 DELLA POLIZZA R.C.T. / R.C.O. E GESTIONE DEI SERVIZI ATTIVI DELLA CITTA' METROPOLITAN                                                                                 | 1                                     | MINIOTTI ENRICO                   | 36                   | Si                                                                   | 73.200,00                     | 73.200,00    | 73.200,00                     | 219.600,00   | 0,00                        |                            |                                                                                                                                  |               |                                                                                |   |
| S01907990012202100002             | 2021                                                                         |                | 1                                                                                                                                                            |                                                                                                       | No                   | ITC11                                                     | Servizi   | 66516400-4 | LOTTO 6 COPERTURA ASSICURATIVA DI RESPONSABILITA' CIVILE VERSO TERZI PER PERDITE PATRIMONIALI                                                                                                                                                                          | 1                                     | MINIOTTI ENRICO                   | 20                   | Si                                                                   | 24.888,89                     | 37.333,33    | 0,00                          | 62.222,22    | 0,00                        |                            |                                                                                                                                  |               |                                                                                |   |
| S01907990012202100003             | 2021                                                                         |                | 1                                                                                                                                                            |                                                                                                       | No                   | ITC11                                                     | Servizi   | 72100000-6 | SERVIZIO DI ASSISTENZA TECNICA ALL'IMPIANTO ED ALLE ATTREZZATURE PER LA GESTIONE MULTIMEDIALE E PER IL SERVIZIO DI REGIA L'AUDIOMIROCR OFONIA E LA TELEVOTAZION E DELL'IMPIANTO MULTIMEDIALE NELL'AULA CONSILIARE DELLA CITTA' METROPOLITAN A DI TORINO SITA IN PIAZZA | 1                                     | BIGNONE ALBERTO                   | 36                   | Si                                                                   | 15.372,00                     | 21.953,90    | 21.953,90                     | 59.279,80    | 0,00                        |                            |                                                                                                                                  |               |                                                                                |   |
| S01907990012202100004             | 2021                                                                         |                | 1                                                                                                                                                            |                                                                                                       | No                   | ITC11                                                     | Servizi   | 76110000-7 | SERVIZIO DI ASSISTENZA PER L' ATTIVITA' DI VIGILANZA E CONTROLLO SULLA CONDUZIONE DEL SERVIZIO DI DISTRIBUZIONE DEL GAS AMBITO TERRITORIALE TORINO 2                                                                                                                   | 1                                     | VETTORETTI MASSIMO                | 24                   | Si                                                                   | 233.020,00                    | 233.020,00   | 0,00                          | 466.040,00   | 0,00                        |                            |                                                                                                                                  |               |                                                                                |   |
| S01907990012202100006             | 2021                                                                         |                | 1                                                                                                                                                            |                                                                                                       | No                   | ITC11                                                     | Servizi   | 72500000-0 | CONTRATTO SERVIZIO PER GESTIONE SISTEMA INFORMATIVO (IN HOUSE PROVIDING)                                                                                                                                                                                               | 1                                     | DANI FILIPPO                      | 12                   | Si                                                                   | 6.135.946,82                  | 0,00         | 0,00                          | 6.135.946,82 | 0,00                        |                            |                                                                                                                                  |               |                                                                                | 4 |
| S01907990012202100007             | 2021                                                                         |                | 1                                                                                                                                                            |                                                                                                       | No                   | ITC11                                                     | Servizi   | 64210000-1 | CONTRATTO SERVIZI TELEFONIA                                                                                                                                                                                                                                            | 1                                     | DANI FILIPPO                      | 12                   | Si                                                                   | 62.000,00                     | 0,00         | 0,00                          | 62.000,00    | 0,00                        |                            |                                                                                                                                  |               |                                                                                |   |
| S01907990012202100008             | 2021                                                                         |                | 1                                                                                                                                                            |                                                                                                       | No                   | ITC11                                                     | Servizi   | 64210000-1 | CONTRATTO SERVIZI TELEFONIA MOBILE                                                                                                                                                                                                                                     | 1                                     | DANI FILIPPO                      | 12                   | Si                                                                   | 80.000,00                     | 0,00         | 0,00                          | 80.000,00    | 0,00                        |                            |                                                                                                                                  |               |                                                                                |   |
| S01907990012202100009             | 2021                                                                         |                | 1                                                                                                                                                            |                                                                                                       | No                   | ITC11                                                     | Servizi   | 79421000-1 | SERVIZIO DI PROJECT MANAGEMENT PER PROGETTO LIFE(IN FASE DI PRESENTAZION E                                                                                                                                                                                             | 1                                     | FILIPPINI GUGLIELMO               | 48                   | No                                                                   | 25.000,00                     | 25.000,00    | 75.000,00                     | 125.000,00   | 0,00                        |                            |                                                                                                                                  |               |                                                                                |   |
| S01907990012202100011             | 2021                                                                         |                | 1                                                                                                                                                            |                                                                                                       | No                   | ITC11                                                     | Servizi   | 79411000-8 | SERVIZIO DI ASSISTENZA TECNICA SPECIALISTICA PER LE POLITICHE A SOSTEGNO DELLE IMPRESE                                                                                                                                                                                 | 1                                     | SOTTILI VALERIA                   | 24                   | No                                                                   | 11.090,00                     | 37.588,00    | 0,00                          | 48.678,00    | 0,00                        |                            |                                                                                                                                  |               |                                                                                |   |
| S01907990012202000046             | 2021                                                                         |                | 1                                                                                                                                                            |                                                                                                       | No                   | ITC11                                                     | Servizi   | 71631450-9 | PRESTAZIONI PROFESSIONALI E SPECIALISTICHE PUMS (ispezioni pgni)                                                                                                                                                                                                       | 1                                     | TIZZANI MATTEO                    | 12                   | No                                                                   | 402.727,00                    | 0,00         | 0,00                          | 402.727,00   | 0,00                        |                            |                                                                                                                                  |               |                                                                                |   |
| F01907990012202100006             | 2021                                                                         |                | 1                                                                                                                                                            |                                                                                                       | No                   | ITC11                                                     | Forniture | 35110000-8 | DISPOSITIVI PROTEZIONE INDIVIDUALE                                                                                                                                                                                                                                     | 1                                     | RANCATI DONATA                    | 24                   | No                                                                   | 114.000,00                    | 114.000,00   | 0,00                          | 228.000,00   | 0,00                        |                            |                                                                                                                                  |               |                                                                                |   |
| F01907990012202100008             | 2021                                                                         |                | 1                                                                                                                                                            |                                                                                                       | No                   | ITC11                                                     | Forniture | 09130000-9 | ACQUISTO DI CARBURANTE PER VEICOLI DI SERVIZIO                                                                                                                                                                                                                         | 1                                     | RANCATI DONATA                    | 24                   | Si                                                                   | 114.160,00                    | 114.160,00   | 0,00                          | 228.320,00   | 0,00                        |                            |                                                                                                                                  |               |                                                                                |   |



| Codice Unico intervento - CUI (1) | Annualità nella quale si prevede di dare avvio alla procedura di affidamento | Codice CUP (2)  | Acquisto ricompreso nell'importo complessivo di un lavoro o di altra acquisizione presente in programmazione di lavori, forniture e servizi (Tabella B.2bis) | CUI lavoro o altra acquisizione nel cui importo complessivo l'acquisto è eventualmente ricompreso (3) | Lotto funzionale (4) | Ambito geografico di esecuzione dell'acquisto Codice NUTS | Settore   | CPV (5)    | Descrizione dell'acquisto                                                                                                                                                                                | Livello di priorità (6) (Tabella B.1) | Responsabile del Procedimento (7) | Durata del contratto | L'acquisto è relativo a nuovo affidamento di contratto in essere (8) | STIMA DEI COSTI DELL'ACQUISTO |              |                               |            |                             |                            | CENTRALE DI COMMITTEENZA O SOGGETTO AGGREGATORE AL QUALE SI FARA' RICORSO PER L'ESPLETAMENTO DELLA PROCEDURA DI AFFIDAMENTO (11) |               | Acquisto aggiunto o variato a seguito di modifica programma (12) (Tabella B.2) |
|-----------------------------------|------------------------------------------------------------------------------|-----------------|--------------------------------------------------------------------------------------------------------------------------------------------------------------|-------------------------------------------------------------------------------------------------------|----------------------|-----------------------------------------------------------|-----------|------------|----------------------------------------------------------------------------------------------------------------------------------------------------------------------------------------------------------|---------------------------------------|-----------------------------------|----------------------|----------------------------------------------------------------------|-------------------------------|--------------|-------------------------------|------------|-----------------------------|----------------------------|----------------------------------------------------------------------------------------------------------------------------------|---------------|--------------------------------------------------------------------------------|
|                                   |                                                                              |                 |                                                                                                                                                              |                                                                                                       |                      |                                                           |           |            |                                                                                                                                                                                                          |                                       |                                   |                      |                                                                      | Primo anno                    | Secondo anno | Costi su annualità successiva | Totale (9) | Apporto di capitale privato |                            |                                                                                                                                  |               |                                                                                |
|                                   |                                                                              |                 |                                                                                                                                                              |                                                                                                       |                      |                                                           |           |            |                                                                                                                                                                                                          |                                       |                                   |                      |                                                                      |                               |              |                               |            | Importo                     | Tipologia (Tabella B.1bis) | codice AUSA                                                                                                                      | denominazione |                                                                                |
| S01907990012202100013             | 2021                                                                         |                 | 1                                                                                                                                                            |                                                                                                       | No                   | ITC11                                                     | Servizi   | 34110000-1 | GESTIONE DEL PARCO AUTO (TASSE.SERVIZI, MANUTENZIONE                                                                                                                                                     | 1                                     | RANCATI DONATA                    | 24                   | Si                                                                   | 78.370,00                     | 78.370,00    | 0,00                          | 156.740,00 | 0,00                        |                            |                                                                                                                                  |               |                                                                                |
| S01907990012202100014             | 2021                                                                         |                 | 1                                                                                                                                                            |                                                                                                       | No                   | ITC11                                                     | Servizi   | 98392000-7 | TRASLOCHI E FUORI USO DI ATTREZZATURE ED ARREDI DI COMPETENZA DELL'ENTE                                                                                                                                  | 1                                     | RANCATI DONATA                    | 24                   | No                                                                   | 18.000,00                     | 65.000,00    | 0,00                          | 83.000,00  | 0,00                        |                            |                                                                                                                                  |               |                                                                                |
| S01907990012202100015             | 2021                                                                         |                 | 1                                                                                                                                                            |                                                                                                       | No                   | ITC11                                                     | Servizi   | 90900000-6 | SERVIZIO DI PULIZIA UFFICI                                                                                                                                                                               | 1                                     | RANCATI DONATA                    | 24                   | No                                                                   | 0,00                          | 291.666,67   | 454.331,00                    | 745.997,67 | 0,00                        |                            |                                                                                                                                  |               |                                                                                |
| S01907990012202100016             | 2021                                                                         |                 | 1                                                                                                                                                            |                                                                                                       | No                   | ITC11                                                     | Servizi   | 98341140-8 | SERVIZIO DI VIGILANZA                                                                                                                                                                                    | 1                                     | RANCATI DONATA                    | 24                   | No                                                                   | 0,00                          | 400.000,00   | 400.000,00                    | 800.000,00 | 0,00                        |                            |                                                                                                                                  |               |                                                                                |
| S01907990012202100017             | 2021                                                                         |                 | 1                                                                                                                                                            |                                                                                                       | No                   | ITC11                                                     | Servizi   | 90900000-6 | SERVIZIO DI PULIZIA EDIFICI SCOLASTICI                                                                                                                                                                   | 1                                     | RANCATI DONATA                    | 24                   | No                                                                   | 0,00                          | 22.500,00    | 24.400,00                     | 46.900,00  | 0,00                        |                            |                                                                                                                                  |               |                                                                                |
| F01907990012202000044             | 2021                                                                         |                 | 1                                                                                                                                                            |                                                                                                       | No                   | ITC11                                                     | Forniture | 48211000-0 | GESTIONE TELEMATICA DELLE PROCEDURE NEGOZiate MEDIANTE L'UTILIZZO DI ELENCO FORNITORI QUALIFICATI DELLA CITTÀ METROPOLITANA DI TORINO                                                                    | 1                                     | RANCATI DONATA                    | 24                   | Si                                                                   | 46.000,00                     | 46.000,00    | 0,00                          | 92.000,00  | 0,00                        |                            |                                                                                                                                  |               |                                                                                |
| S01907990012202000074             | 2021                                                                         | J18E18000000002 | 2                                                                                                                                                            | L01907990012201900130                                                                                 | No                   | ITC11                                                     | Servizi   | 71220000-6 | COORDINAMENT O DELLA SICUREZZA IN FASE DI ESECUZIONE PROGETTO N. 3374/2018: IST. PORPORATO IN PIERRELO. INTERVENTI DI ADEGUAMENTO NORMATIVO. ADEGUAMENTO SISMICO E RIFACIMENTO COPERTURE.                | 1                                     | ROSSO MARCO                       | 36                   | No                                                                   | 13.664,00                     | 34.160,00    | 20.496,00                     | 68.320,00  | 0,00                        |                            |                                                                                                                                  |               |                                                                                |
| S01907990012202000065             | 2021                                                                         | J25B18000130002 | 2                                                                                                                                                            | L01907990012201900129                                                                                 | No                   | ITC11                                                     | Servizi   | 71200000-0 | COORDINAMENT O DELLA SICUREZZA IN FASE DI PROGETTAZION E E DI ESECUZIONE PROGETTO N. 3373/2018: IST DARWIN E ROMERO DI RIVOLI. INTERVENTO DI MANUTENZIONE ED ADEGUAMENTO NORMATIVO PALESTRA E AUDITORIUM | 1                                     | ROSSO MARCO                       | 36                   | No                                                                   | 19.520,00                     | 48.800,00    | 8.280,00                      | 76.600,00  | 0,00                        |                            |                                                                                                                                  |               |                                                                                |
| S01907990012202100018             | 2021                                                                         | J25B18000130002 | 2                                                                                                                                                            | L01907990012201900129                                                                                 | No                   | ITC11                                                     | Servizi   | 71250000-5 | INCARICHI DI DIREZIONE OPERATIVA IMPIANTI PROG. N. 3373/2018 - IST. DARWIN E ROMERO DI RIVOLI. INTERVENTO DI MANUTENZIONE ED ADEGUAMENTO NORMATIVO PALESTRA E AUDITORIUM                                 | 1                                     | ROSSO MARCO                       | 36                   | No                                                                   | 13.664,00                     | 34.160,00    | 20.496,00                     | 68.320,00  | 0,00                        |                            |                                                                                                                                  |               |                                                                                |
| S01907990012202100019             | 2021                                                                         | J15B18000330002 | 2                                                                                                                                                            | L01907990012201900098                                                                                 | No                   | ITC11                                                     | Servizi   | 71221000-3 | SERVIZIO DI PROGETTAZION E DEL PROG. N. 43/2019 - IIS PLANA TORINO- INTERVENTO DI ADEGUAMENTO NORMATIVO, SISMICO E DI MANUTENZIONE STRAORDINARIA                                                         | 1                                     | ROSSO MARCO                       | 24                   | No                                                                   | 116.500,00                    | 116.500,00   | 0,00                          | 233.000,00 | 0,00                        |                            |                                                                                                                                  |               |                                                                                |
| S01907990012202100020             | 2021                                                                         |                 | 1                                                                                                                                                            |                                                                                                       | No                   | ITC11                                                     | Servizi   | 71350000-6 | ESECUZIONE DI PROVE SUI MATERIALI STRUTTURALI CONNESSI ALLE VERIFICHE DI VULNERABILITA' SISMICA                                                                                                          | 1                                     | ROSSO MARCO                       | 36                   | No                                                                   | 85.000,00                     | 100.000,00   | 100.000,00                    | 285.000,00 | 0,00                        |                            |                                                                                                                                  |               |                                                                                |

| Codice Unico intervento - CUI (1) | Annualità nella quale si prevede di dare avvio alla procedura di affidamento | Codice CUP (2)  | Acquisto ricompreso nell'importo complessivo di un lavoro o di altra acquisizione presente in programmazione di lavori, forniture e servizi (Tabella B.2bis) | CUI lavoro o altra acquisizione nel cui importo complessivo l'acquisto è eventualmente ricompreso (3) | Lotto funzionale (4) | Ambito geografico di esecuzione dell'acquisto Codice NUTS | Settore | CPV (5)    | Descrizione dell'acquisto                                                                                                                                                                                                                                                   | Livello di priorità (6) (Tabella B.1) | Responsabile del Procedimento (7) | Durata del contratto | L'acquisto è relativo a nuovo affidamento di contratto in essere (8) | STIMA DEI COSTI DELL'ACQUISTO |              |                               |              |                             |                            | CENTRALE DI COMMITTEZZA O SOGGETTO AGGREGATORE AL QUALE SI FARA' RICORSO PER L'ESPLETAMENTO DELLA PROCEDURA DI AFFIDAMENTO (11) |               | Acquisto aggiunto o variato a seguito di modifica programma (12) (Tabella B.2) |  |
|-----------------------------------|------------------------------------------------------------------------------|-----------------|--------------------------------------------------------------------------------------------------------------------------------------------------------------|-------------------------------------------------------------------------------------------------------|----------------------|-----------------------------------------------------------|---------|------------|-----------------------------------------------------------------------------------------------------------------------------------------------------------------------------------------------------------------------------------------------------------------------------|---------------------------------------|-----------------------------------|----------------------|----------------------------------------------------------------------|-------------------------------|--------------|-------------------------------|--------------|-----------------------------|----------------------------|---------------------------------------------------------------------------------------------------------------------------------|---------------|--------------------------------------------------------------------------------|--|
|                                   |                                                                              |                 |                                                                                                                                                              |                                                                                                       |                      |                                                           |         |            |                                                                                                                                                                                                                                                                             |                                       |                                   |                      |                                                                      | Primo anno                    | Secondo anno | Costi su annualità successiva | Totale (9)   | Apporto di capitale privato |                            |                                                                                                                                 |               |                                                                                |  |
|                                   |                                                                              |                 |                                                                                                                                                              |                                                                                                       |                      |                                                           |         |            |                                                                                                                                                                                                                                                                             |                                       |                                   |                      |                                                                      |                               |              |                               |              | Importo                     | Tipologia (Tabella B.1bis) | codice AUSA                                                                                                                     | denominazione |                                                                                |  |
| S01907990012202100022             | 2021                                                                         |                 | 1                                                                                                                                                            |                                                                                                       | No                   | ITC11                                                     | Servizi | 77310000-6 | SERVIZIO DI MANUTENZIONE ORDINARIA AREE VERDI                                                                                                                                                                                                                               | 1                                     | ROSSO MARCO                       | 36                   | No                                                                   | 100.000,00                    | 300.000,00   | 300.000,00                    | 700.000,00   | 0,00                        |                            |                                                                                                                                 |               |                                                                                |  |
| S01907990012202100023             | 2021                                                                         |                 | 1                                                                                                                                                            |                                                                                                       | No                   | ITC11                                                     | Servizi | 71352120-7 | VERIFICA DI VULNERABILITA' SISMICA CONNESSA AL SERVIZIO DI PROGETTAZIONI E PROG. N. 43/2019 - IIS PLANA TORINO - INTERVENTI DI ADEGUAMENTO NORMATIVO, SISMICO E DI MANUTENZIONE STRAORDINARIA                                                                               | 1                                     | ROSSO MARCO                       | 12                   | No                                                                   | 85.000,00                     | 0,00         | 0,00                          | 85.000,00    | 0,00                        |                            |                                                                                                                                 |               |                                                                                |  |
| S01907990012202100024             | 2021                                                                         | J71B2000060001  | 2                                                                                                                                                            | L01907990012202100019                                                                                 | No                   | ITC11                                                     | Servizi | 71322000-1 | S.P. N. 92 DI CASTIGLIONE. COSTRUZIONE NUOVO PONTE SUL FIUME PO ALLA KM 1+450 NEI COMUNI DI CASTIGLIONE TORINESE E SETTIMO TORINESE (PROG. N. 136/2020). SERVIZIO DI INGEGNERIA PER LA PROGETTAZIONE E DEFINITIVA, ESECUTIVA, DL, CSE E COLLAUDO                            | 1                                     | TIZZANI MATTEO                    | 36                   | No                                                                   | 400.000,00                    | 300.000,00   | 800.000,00                    | 1.500.000,00 | 0,00                        |                            |                                                                                                                                 |               |                                                                                |  |
| S01907990012202100025             | 2021                                                                         | J31B2000090001  | 2                                                                                                                                                            | L01907990012202100022                                                                                 | No                   | ITC11                                                     | Servizi | 71322000-1 | S.P. N. 122 DI VILLASTELLONE. COSTRUZIONE NUOVO PONTE SUL FIUME PO ALLA KM 1+200 IN COMUNE DI CARIGNANO. (PROG. n. 139/2020). SERVIZIO DI INGEGNERIA PER PROGETTAZIONE E DEFINITIVA, ESECUTIVA, DL, CSE E COLLAUDO                                                          | 1                                     | TIZZANI MATTEO                    | 36                   | No                                                                   | 600.000,00                    | 400.000,00   | 1.200.000,00                  | 2.200.000,00 | 0,00                        |                            |                                                                                                                                 |               |                                                                                |  |
| S01907990012202100026             | 2021                                                                         | J41B2000080001  | 2                                                                                                                                                            | L01907990012202100028                                                                                 | No                   | ITC11                                                     | Servizi | 71322000-1 | S.P. N. 565 PEDEMONTANA. COSTRUZIONE NUOVO PONTE ALLA KM 9+400 IN LOCALITA' PONTE PRETI SUL TORRENTE CHIUSSELLA NEI COMUNI DI BALDISSERO CANAVESE E STRAMBINELLO. (PROG. N. 145/2020). SERVIZIO DI INGEGNERIA PER PROGETTAZIONE E DEFINITIVA, ESECUTIVA, DL, CSE E COLLAUDO | 1                                     | TIZZANI MATTEO                    | 36                   | No                                                                   | 700.000,00                    | 500.000,00   | 1.300.000,00                  | 2.500.000,00 | 0,00                        |                            |                                                                                                                                 |               |                                                                                |  |
| S01907990012201900105             | 2021                                                                         | J87H18000350002 | 1                                                                                                                                                            |                                                                                                       | No                   | ITC11                                                     | Servizi | 71300000-1 | PROGETTAZIONE E DEL NUOVO PONTE SULLA SS 25 E DEI PRIMI INTERVENTI DI MESSA IN SICUREZZA IDROGEOLOGICA DELL'AREA. (PROG. N. 145/2020).                                                                                                                                      | 1                                     | TIZZANI MATTEO                    | 12                   | No                                                                   | 304.108,67                    | 0,00         | 0,00                          | 304.108,67   | 0,00                        |                            |                                                                                                                                 |               |                                                                                |  |
| S01907990012202100027             | 2021                                                                         | J19H18000000002 | 2                                                                                                                                                            | L01907990012201900178                                                                                 | No                   | ITC11                                                     | Servizi | 71322000-1 | COMPLETAMENTO CANALE SCOLMATORE CHIUSA SAN MICHELE. STRALCIO 1. (PROG. N. 312B/2018). SERVIZIO DI INGEGNERIA PER DL, CSE E COLLAUDO                                                                                                                                         | 1                                     | TIZZANI MATTEO                    | 18                   | No                                                                   | 40.000,00                     | 60.000,00    | 0,00                          | 100.000,00   | 0,00                        |                            |                                                                                                                                 |               |                                                                                |  |

| Codice Unico intervento - CUI (1) | Annualità nella quale si prevede di dare avvio alla procedura di affidamento | Codice CUP (2)  | Acquisto ricompreso nell'importo complessivo di un lavoro o di altra acquisizione presente in programmazione di lavori, forniture e servizi (Tabella B.2bis) | CUI lavoro o altra acquisizione nel cui importo complessivo l'acquisto è eventualmente ricompreso (3) | Lotto funzionale (4) | Ambito geografico di esecuzione dell'acquisto Codice NUTS | Settore | CPV (5)    | Descrizione dell'acquisto                                                                                                                                                                                                                     | Livello di priorità (6) (Tabella B.1) | Responsabile del Procedimento (7) | Durata del contratto | L'acquisto è relativo a nuovo affidamento di contratto in essere (8) | STIMA DEI COSTI DELL'ACQUISTO |              |                               |            |                             |                            | CENTRALE DI COMMITTEENZA O SOGGETTO AGGREGATORE AL QUALE SI FARA' RICORSO PER L'ESPLETAMENTO DELLA PROCEDURA DI AFFIDAMENTO (11) |               | Acquisto aggiunto o variato a seguito di modifica programma (12) (Tabella B.2) |
|-----------------------------------|------------------------------------------------------------------------------|-----------------|--------------------------------------------------------------------------------------------------------------------------------------------------------------|-------------------------------------------------------------------------------------------------------|----------------------|-----------------------------------------------------------|---------|------------|-----------------------------------------------------------------------------------------------------------------------------------------------------------------------------------------------------------------------------------------------|---------------------------------------|-----------------------------------|----------------------|----------------------------------------------------------------------|-------------------------------|--------------|-------------------------------|------------|-----------------------------|----------------------------|----------------------------------------------------------------------------------------------------------------------------------|---------------|--------------------------------------------------------------------------------|
|                                   |                                                                              |                 |                                                                                                                                                              |                                                                                                       |                      |                                                           |         |            |                                                                                                                                                                                                                                               |                                       |                                   |                      |                                                                      | Primo anno                    | Secondo anno | Costi su annualità successiva | Totale (9) | Apporto di capitale privato |                            | codice AUSA                                                                                                                      | denominazione |                                                                                |
|                                   |                                                                              |                 |                                                                                                                                                              |                                                                                                       |                      |                                                           |         |            |                                                                                                                                                                                                                                               |                                       |                                   |                      |                                                                      |                               |              |                               |            | Importo                     | Tipologia (Tabella B.1bis) |                                                                                                                                  |               |                                                                                |
| S01907990012202100028             | 2021                                                                         | J37H18001640003 | 2                                                                                                                                                            | L01907990012201900001                                                                                 | No                   | ITC11                                                     | Servizi | 71322000-1 | ALLUVIONE 2000. COMUNE DI VAIE. LAVORI DI MESSA IN SICUREZZA. (PROG. 3/2019). SERVIZI DI INGEGNERIA PER DL, CSE E COLLAUDO                                                                                                                    | 1                                     | TIZZANI MATTEO                    | 18                   | No                                                                   | 30.000,00                     | 60.000,00    | 0,00                          | 90.000,00  | 0,00                        |                            |                                                                                                                                  |               |                                                                                |
| S01907990012202100029             | 2021                                                                         | J37H18001700002 | 2                                                                                                                                                            | L01907990012201900005                                                                                 | No                   | ITC11                                                     | Servizi | 71322000-1 | LAVORI DI SISTEMAZIONE IDRAULICA DEL TORRENTE PELLICE NEL COMUNE DI LUSERNA SAN GIOVANNI LOCALITÀ CONFLUENZA TORRENTE ANGROGNA - CAMPI SPORTIVI. (PROG. 137/2019). SERVIZIO DI INGEGNERIA PER DL, CSE E COLLAUDO                              | 1                                     | TIZZANI MATTEO                    | 18                   | No                                                                   | 30.000,00                     | 60.000,00    | 0,00                          | 90.000,00  | 0,00                        |                            |                                                                                                                                  |               |                                                                                |
| S01907990012202100030             | 2021                                                                         | J27H18000530003 | 2                                                                                                                                                            | L01907990012202000185                                                                                 | No                   | ITC11                                                     | Servizi | 71322000-1 | PIANO INVESTIMENTI RETE STRADALE TRASFERITA. EX SS 460 SISTEMAZIONE GALLERIE DI CERESOLE, ROSONE E NOASCA. (PROG. 498919/2005). SERVIZIO DI INGEGNERIA PER DL, CSE E COLLAUDO                                                                 | 1                                     | TIZZANI MATTEO                    | 18                   | No                                                                   | 100.000,00                    | 200.000,00   | 0,00                          | 300.000,00 | 0,00                        |                            |                                                                                                                                  |               |                                                                                |
| S01907990012202000078             | 2021                                                                         | J18E18000010002 | 2                                                                                                                                                            | L01907990012202000182                                                                                 | No                   | ITC11                                                     | Servizi | 71300000-1 | DIREZIONE LAVORI E COORDINAMENT O DELLA SICUREZZA IN FASE DI ESECUZIONE IST. GALILEO GALILEI DI AVIGLIANA. INTERVENTI DI ADEGUAMENTO NORMATIVO, SISMICO E MIGLIORAMENT O ENERGETICO. LOTTO 2                                                  | 1                                     | SCHIARI CLAUDIO                   | 24                   | No                                                                   | 30.000,00                     | 30.000,00    | 0,00                          | 60.000,00  | 0,00                        |                            |                                                                                                                                  |               |                                                                                |
| S01907990012202000081             | 2021                                                                         | J85B18000370002 | 2                                                                                                                                                            | L01907990012201900109                                                                                 | No                   | ITC11                                                     | Servizi | 71300000-1 | PROGETTAZION E ESECUTIVA, DIREZIONE LAVORI E COORDINAMENT O DELLA SICUREZZA. I.T.I.S. ENZO FERRARI SUSA, CORSO COUVERT, 21 10059. INTERVENTI DI ADEGUAMENTO NORMATIVO E SISMICO, DI MIGLIORAMENT O ENERGETICO E DI MANUTENZIONE STRAORDINARIA | 1                                     | SCHIARI CLAUDIO                   | 24                   | No                                                                   | 70.000,00                     | 20.000,00    | 0,00                          | 90.000,00  | 0,00                        |                            |                                                                                                                                  |               |                                                                                |
| S01907990012202000082             | 2021                                                                         | J15B18000370002 | 2                                                                                                                                                            | L01907990012201900075                                                                                 | No                   | ITC11                                                     | Servizi | 71200000-0 | PROGETTAZION E ESECUTIVA IMPIANTI, DIREZIONE LAVORI E COORDINAMENT O DELLA SICUREZZA IST. GALILEI - VIA LAVAGNA, 8 - TORINO. INTERVENTI DI ADEGUAMENTO NORMATIVO E SISMICO, DI MIGLIORAMENT O ENERGETICO E DI MANUTENZIONE STRAORDINARIA      | 1                                     | SCHIARI CLAUDIO                   | 24                   | No                                                                   | 60.000,00                     | 10.000,00    | 0,00                          | 70.000,00  | 0,00                        |                            |                                                                                                                                  |               |                                                                                |
| S01907990012202000083             | 2021                                                                         | J15B18000360002 | 2                                                                                                                                                            | L01907990012201900084                                                                                 | No                   | ITC11                                                     | Servizi | 71220000-6 | PROGETTAZION E ESECUTIVA, DIREZIONE                                                                                                                                                                                                           | 1                                     | SCHIARI CLAUDIO                   | 24                   | No                                                                   | 70.000,00                     | 20.000,00    | 0,00                          | 90.000,00  | 0,00                        |                            |                                                                                                                                  |               |                                                                                |

| Codice Unico Intervento - CUI (1) | Annualità nella quale si prevede di dare avvio alla procedura di affidamento | Codice CUP (2) | Acquisto ricompreso nell'importo complessivo di un lavoro o di altra acquisizione presente in programmazione di lavori, forniture e servizi (Tabella B.2bis) | CUI lavoro o altra acquisizione nel cui importo complessivo l'acquisto è eventualmente ricompreso (3) | Lotto funzionale (4) | Ambito geografico di esecuzione dell'acquisto Codice NUTS | Settore   | CPV (5)    | Descrizione dell'acquisto                                                                                                                   | Livello di priorità (6) (Tabella B.1) | Responsabile del Procedimento (7) | Durata del contratto | L'acquisto è relativo a nuovo affidamento di contratto in essere (8) | STIMA DEI COSTI DELL'ACQUISTO |              |                               |              |                             |                            | CENTRALE DI COMMITTEENZA O SOGGETTO AGGREGATORE AL QUALE SI FARA' RICORSO PER L'ESPLETAMENTO DELLA PROCEDURA DI AFFIDAMENTO (11) |               | Acquisto aggiunto o variato a seguito di modifica programma (12) (Tabella B.2) |
|-----------------------------------|------------------------------------------------------------------------------|----------------|--------------------------------------------------------------------------------------------------------------------------------------------------------------|-------------------------------------------------------------------------------------------------------|----------------------|-----------------------------------------------------------|-----------|------------|---------------------------------------------------------------------------------------------------------------------------------------------|---------------------------------------|-----------------------------------|----------------------|----------------------------------------------------------------------|-------------------------------|--------------|-------------------------------|--------------|-----------------------------|----------------------------|----------------------------------------------------------------------------------------------------------------------------------|---------------|--------------------------------------------------------------------------------|
|                                   |                                                                              |                |                                                                                                                                                              |                                                                                                       |                      |                                                           |           |            |                                                                                                                                             |                                       |                                   |                      |                                                                      | Primo anno                    | Secondo anno | Costi su annualità successiva | Totale (9)   | Apporto di capitale privato |                            | codice AUSA                                                                                                                      | denominazione |                                                                                |
|                                   |                                                                              |                |                                                                                                                                                              |                                                                                                       |                      |                                                           |           |            |                                                                                                                                             |                                       |                                   |                      |                                                                      |                               |              |                               |              | Importo                     | Tipologia (Tabella B.1bis) |                                                                                                                                  |               |                                                                                |
|                                   |                                                                              |                |                                                                                                                                                              |                                                                                                       |                      |                                                           |           |            | LAVORI E COORDINAMENTI O DELLA SICUREZZA IST. ALBERT DI LANZO T SE INTERVENTI DI ADEGUAMENTO NORMATIVO. SISMICO E MIGLIORAMANT O ENERGETICO |                                       |                                   |                      |                                                                      |                               |              |                               |              |                             |                            |                                                                                                                                  |               |                                                                                |
| S01907990012202100031             | 2021                                                                         |                | 1                                                                                                                                                            |                                                                                                       | No                   | ITC11                                                     | Servizi   | 71322000-1 | SERVIZI DI INGEGNERIA VARI DELLA DIREZIONE VIABILITA' 2. ANNO 2021.                                                                         | 1                                     | BERGESE SABRINA                   | 36                   | No                                                                   | 60.000,00                     | 30.000,00    | 30.000,00                     | 120.000,00   | 0,00                        |                            |                                                                                                                                  |               | 4                                                                              |
| S01907990012202100032             | 2021                                                                         |                | 1                                                                                                                                                            |                                                                                                       | No                   | ITC11                                                     | Servizi   | 77111000-1 | NOLEGGI PER LA DIREZIONE VIABILITA' 2                                                                                                       | 1                                     | BERGESE SABRINA                   | 36                   | No                                                                   | 621.400,00                    | 340.000,00   | 340.000,00                    | 1.301.400,00 | 0,00                        |                            |                                                                                                                                  |               | 4                                                                              |
| S01907990012202100033             | 2021                                                                         |                | 1                                                                                                                                                            |                                                                                                       | No                   | ITC11                                                     | Servizi   | 90611000-3 | SERVIZI PULIZIA SULLE STRADE DI COMPETENZA DELLA DIREZIONE VIABILITA' 2                                                                     | 1                                     | BERGESE SABRINA                   | 36                   | No                                                                   | 50.000,00                     | 50.000,00    | 50.000,00                     | 150.000,00   | 0,00                        |                            |                                                                                                                                  |               | 4                                                                              |
| S01907990012202100034             | 2021                                                                         |                | 1                                                                                                                                                            |                                                                                                       | No                   | ITC11                                                     | Servizi   | 90620000-9 | SERVIZI INVERNALI ED ESTIVI LUNGO LE STRADE DI COMPETENZA DELLA DIREZIONE VIABILITA' 2                                                      | 1                                     | BERGESE SABRINA                   | 36                   | No                                                                   | 1.261.600,00                  | 3.600.000,00 | 3.600.000,00                  | 8.461.600,00 | 0,00                        |                            |                                                                                                                                  |               | 4                                                                              |
| F01907990012202100010             | 2021                                                                         |                | 1                                                                                                                                                            |                                                                                                       | No                   | ITC11                                                     | Forniture | 44113610-4 | ACQUISTO DI BITUMATI A CALDO                                                                                                                | 1                                     | TIZZANI MATTEO                    | 36                   | No                                                                   | 130.000,00                    | 250.000,00   | 250.000,00                    | 630.000,00   | 0,00                        |                            |                                                                                                                                  |               |                                                                                |
| F01907990012202100011             | 2021                                                                         |                | 1                                                                                                                                                            |                                                                                                       | No                   | ITC11                                                     | Forniture | 34928100-9 | ACQUISTO DI BARRIERE                                                                                                                        | 1                                     | TIZZANI MATTEO                    | 36                   | No                                                                   | 200.000,00                    | 200.000,00   | 200.000,00                    | 600.000,00   | 0,00                        |                            |                                                                                                                                  |               |                                                                                |
| F01907990012202100012             | 2021                                                                         |                | 1                                                                                                                                                            |                                                                                                       | No                   | ITC11                                                     | Forniture | 09100000-0 | ACQUISTO CARBURANTE PER MEZZI                                                                                                               | 1                                     | TIZZANI MATTEO                    | 36                   | No                                                                   | 354.000,00                    | 220.000,00   | 300.000,00                    | 874.000,00   | 0,00                        |                            |                                                                                                                                  |               | 4                                                                              |
| F01907990012202100013             | 2021                                                                         |                | 1                                                                                                                                                            |                                                                                                       | No                   | ITC11                                                     | Forniture | 48900000-7 | ACQUISTO DI SOFTWARE TECNICO                                                                                                                | 1                                     | TIZZANI MATTEO                    | 36                   | No                                                                   | 48.000,00                     | 20.000,00    | 20.000,00                     | 88.000,00    | 0,00                        |                            |                                                                                                                                  |               | 4                                                                              |
| S01907990012202100035             | 2021                                                                         |                | 1                                                                                                                                                            |                                                                                                       | No                   | ITC11                                                     | Servizi   | 90620000-9 | SERVIZI INVERNALI ED ESTIVI LUNGO LE STRADE DI COMPETENZA DELLA DIREZIONE VIABILITA' 1                                                      | 1                                     | TIZZANI MATTEO                    | 36                   | No                                                                   | 1.382.801,00                  | 3.300.000,00 | 3.300.000,00                  | 7.982.801,00 | 0,00                        |                            |                                                                                                                                  |               | 4                                                                              |
| S01907990012202100036             | 2021                                                                         |                | 1                                                                                                                                                            |                                                                                                       | No                   | ITC11                                                     | Servizi   | 63710000-9 | SERVIZI GPS INVERNALI                                                                                                                       | 1                                     | TIZZANI MATTEO                    | 36                   | No                                                                   | 36.602,00                     | 65.000,00    | 65.000,00                     | 166.602,00   | 0,00                        |                            |                                                                                                                                  |               | 4                                                                              |
| S01907990012202100037             | 2021                                                                         |                | 1                                                                                                                                                            |                                                                                                       | No                   | ITC11                                                     | Servizi   | 77111000-1 | NOLEGGI PER LA DIREZIONE VIABILITA' 1                                                                                                       | 1                                     | TIZZANI MATTEO                    | 36                   | No                                                                   | 420.000,00                    | 340.000,00   | 340.000,00                    | 1.100.000,00 | 0,00                        |                            |                                                                                                                                  |               | 4                                                                              |
| S01907990012202100038             | 2021                                                                         |                | 1                                                                                                                                                            |                                                                                                       | No                   | ITC11                                                     | Servizi   | 50100000-6 | SERVIZI RIPARAZIONE MEZZI                                                                                                                   | 1                                     | TIZZANI MATTEO                    | 36                   | No                                                                   | 180.000,00                    | 200.000,00   | 400.000,00                    | 780.000,00   | 0,00                        |                            |                                                                                                                                  |               |                                                                                |
| S01907990012202100039             | 2021                                                                         |                | 1                                                                                                                                                            |                                                                                                       | No                   | ITC11                                                     | Servizi   | 63712320-2 | GESTIONE E CONDUZIONE GALLERIE                                                                                                              | 1                                     | TIZZANI MATTEO                    | 36                   | No                                                                   | 293.000,00                    | 330.000,00   | 330.000,00                    | 953.000,00   | 0,00                        |                            |                                                                                                                                  |               | 4                                                                              |
| S01907990012202100040             | 2021                                                                         |                | 1                                                                                                                                                            |                                                                                                       | No                   | ITC11                                                     | Servizi   | 63712000-3 | GESTIONE E CONDUZIONE SOTTOPASSI                                                                                                            | 1                                     | TIZZANI MATTEO                    | 36                   | No                                                                   | 381.000,00                    | 270.000,00   | 270.000,00                    | 921.000,00   | 0,00                        |                            |                                                                                                                                  |               | 4                                                                              |
| S01907990012202100041             | 2021                                                                         |                | 1                                                                                                                                                            |                                                                                                       | No                   | ITC11                                                     | Servizi   | 63712710-3 | GESTIONE STAZIONI DI MONITORAGGIO (ST)                                                                                                      | 1                                     | TIZZANI MATTEO                    | 36                   | No                                                                   | 200.000,00                    | 100.000,00   | 100.000,00                    | 400.000,00   | 0,00                        |                            |                                                                                                                                  |               | 4                                                                              |
| S01907990012202100042             | 2021                                                                         |                | 1                                                                                                                                                            |                                                                                                       | No                   | ITC11                                                     | Servizi   | 63712310-9 | SERVIZI VERIFICA STRUTTURE                                                                                                                  | 1                                     | TIZZANI MATTEO                    | 36                   | No                                                                   | 250.000,00                    | 150.000,00   | 150.000,00                    | 550.000,00   | 0,00                        |                            |                                                                                                                                  |               | 4                                                                              |
| S01907990012202100043             | 2021                                                                         |                | 1                                                                                                                                                            |                                                                                                       | No                   | ITC11                                                     | Servizi   | 63712000-3 | SERVIZI VERIFICA                                                                                                                            | 1                                     | TIZZANI MATTEO                    | 36                   | No                                                                   | 50.000,00                     | 50.000,00    | 50.000,00                     | 150.000,00   | 0,00                        |                            |                                                                                                                                  |               |                                                                                |
| S01907990012202100044             | 2021                                                                         |                | 1                                                                                                                                                            |                                                                                                       | No                   | ITC11                                                     | Servizi   | 71300000-1 | SERVIZI DI INGEGNERIA VARI DELLA DIREZIONE VIABILITA' 1. ANNO 2021.                                                                         | 1                                     | TIZZANI MATTEO                    | 24                   | No                                                                   | 50.000,00                     | 50.000,00    | 0,00                          | 100.000,00   | 0,00                        |                            |                                                                                                                                  |               |                                                                                |
| S01907990012202100045             | 2021                                                                         |                | 1                                                                                                                                                            |                                                                                                       | No                   | ITC11                                                     | Servizi   | 79980000-7 | ABBONAMENTI VARI ON-LINE DI RIVISTE E BANCHE DATI PER LE STRUTTURE DELLA CMTO                                                               | 1                                     | BIGNONE ALBERTO                   | 36                   | Si                                                                   | 33.000,00                     | 33.000,00    | 33.000,00                     | 99.000,00    | 0,00                        |                            |                                                                                                                                  |               |                                                                                |

| Codice Unico intervento - CUI (1) | Annualità nella quale si prevede di dare avvio alla procedura di affidamento | Codice CUP (2)  | Acquisto ricompreso nell'importo complessivo di un lavoro o di altra acquisizione presente in programmazione di lavori, forniture e servizi (Tabella B.2bis) | CUI lavoro o altra acquisizione nel cui importo complessivo l'acquisto è eventualmente ricompreso (3) | Lotto funzionale (4) | Ambito geografico di esecuzione dell'acquisto Codice NUTS | Settore   | CPV (5)    | Descrizione dell'acquisto                                                                                                                                                                                                                     | Livello di priorità (6) (Tabella B.1) | Responsabile del Procedimento (7) | Durata del contratto | L'acquisto è relativo a nuovo affidamento di contratto in essere (8) | STIMA DEI COSTI DELL'ACQUISTO |              |                               |              |                             |                            | CENTRALE DI COMMITTEENZA O SOGGETTO AGGREGATORE AL QUALE SI FARA' RICORSO PER L'ESPLETAMENTO DELLA PROCEDURA DI AFFIDAMENTO (11) |               | Acquisto aggiunto o variato a seguito di modifica programma (12) (Tabella B.2) |
|-----------------------------------|------------------------------------------------------------------------------|-----------------|--------------------------------------------------------------------------------------------------------------------------------------------------------------|-------------------------------------------------------------------------------------------------------|----------------------|-----------------------------------------------------------|-----------|------------|-----------------------------------------------------------------------------------------------------------------------------------------------------------------------------------------------------------------------------------------------|---------------------------------------|-----------------------------------|----------------------|----------------------------------------------------------------------|-------------------------------|--------------|-------------------------------|--------------|-----------------------------|----------------------------|----------------------------------------------------------------------------------------------------------------------------------|---------------|--------------------------------------------------------------------------------|
|                                   |                                                                              |                 |                                                                                                                                                              |                                                                                                       |                      |                                                           |           |            |                                                                                                                                                                                                                                               |                                       |                                   |                      |                                                                      | Primo anno                    | Secondo anno | Costi su annualità successiva | Totale (9)   | Apporto di capitale privato |                            | codice AUSA                                                                                                                      | denominazione |                                                                                |
|                                   |                                                                              |                 |                                                                                                                                                              |                                                                                                       |                      |                                                           |           |            |                                                                                                                                                                                                                                               |                                       |                                   |                      |                                                                      |                               |              |                               |              | Importo                     | Tipologia (Tabella B.1bis) |                                                                                                                                  |               |                                                                                |
| S01907990012202100046             | 2021                                                                         | J37H18001650002 | 2                                                                                                                                                            | L01907990012201900010                                                                                 | No                   | ITC11                                                     | Servizi   | 71300000-1 | SERVIZI DI INGEGNERIA. DIREZIONE LAVORI E CSE. SP 216 DEL MELZET. COSTRUZIONE NUOVO VALLO- RILEVATO PARAMASSI PER LA RIDUZIONE DELLA PERICOLOSITA' E DEL RISCHIO ALLA BASE DELLA PARETE ROCCIOSA ROCCE DEL ROUAS- II LOTTO, PROG 37/2019      | 1                                     | BERGESE SABRINA                   | 24                   | No                                                                   | 50.000,00                     | 59.800,00    | 0,00                          | 109.800,00   | 0,00                        |                            |                                                                                                                                  |               |                                                                                |
| S01907990012202100047             | 2021                                                                         | J17H18002140002 | 2                                                                                                                                                            | L01907990012201900009                                                                                 | No                   | ITC11                                                     | Servizi   | 71300000-1 | SERVIZI DI INGEGNERIA. DIREZIONE LAVORI E CSE. SP 23 KM 95+500. INTERVENTO DI MESSA IN SICUREZZA DELLA SEDE STRADALE INTERESSATA DA UN RILEVANTE MOVIMENTO DI VERSANTE IN COMUNE DI                                                           | 1                                     | BERGESE SABRINA                   | 24                   | No                                                                   | 50.000,00                     | 41.500,00    | 0,00                          | 91.500,00    | 0,00                        |                            |                                                                                                                                  |               |                                                                                |
| S01907990012202100048             | 2021                                                                         | J47H19001420002 | 2                                                                                                                                                            | L01907990012201900146                                                                                 | No                   | ITC11                                                     | Servizi   | 71300000-1 | SERVIZI DI INGEGNERIA. EXSS 24 ADEGUAMENTO FUNZIONALE TRATTO BORGONE DI SUSA I STRALCIO. PROG 431/2019                                                                                                                                        | 1                                     | BERGESE SABRINA                   | 24                   | No                                                                   | 50.000,00                     | 47.600,00    | 0,00                          | 97.600,00    | 0,00                        |                            |                                                                                                                                  |               |                                                                                |
| F0190799001220200008              | 2021                                                                         |                 | 1                                                                                                                                                            |                                                                                                       | No                   | ITC11                                                     | Forniture | 09310000-5 | FORNITURA DI ENERGIA ELETTRICA                                                                                                                                                                                                                | 1                                     | RANCATI DONATA                    | 12                   | No                                                                   | 0,00                          | 5.656.862,00 | 0,00                          | 5.656.862,00 | 0,00                        |                            |                                                                                                                                  |               |                                                                                |
| F0190799001220200009              | 2021                                                                         |                 | 1                                                                                                                                                            |                                                                                                       | No                   | ITC11                                                     | Forniture | 09123000-7 | FORNITURA DI GAS NATURALE                                                                                                                                                                                                                     | 1                                     | RANCATI DONATA                    | 12                   | No                                                                   | 0,00                          | 189.200,00   | 0,00                          | 189.200,00   | 0,00                        |                            |                                                                                                                                  |               |                                                                                |
| S01907990012202100049             | 2021                                                                         |                 | 1                                                                                                                                                            |                                                                                                       | No                   | ITC11                                                     | Servizi   | 73300000-5 | SERVIZI DI SVILUPPO DI TRE STRATEGIE DI MOBILITA' E SINTESI DI PROGETTO (MOBILAB)                                                                                                                                                             | 1                                     | PEDON ELENA                       | 12                   | No                                                                   | 72.000,00                     | 0,00         | 0,00                          | 72.000,00    | 0,00                        |                            |                                                                                                                                  |               |                                                                                |
| S01907990012202100050             | 2021                                                                         |                 | 1                                                                                                                                                            |                                                                                                       | No                   | ITC11                                                     | Servizi   | 73300000-5 | SERVIZIO DI SVILUPPO DI TRE STRATEGIE DI MOBILITA' E SINTESI DI PROGETTO (cuore dinamico)                                                                                                                                                     | 1                                     | PEDON ELENA                       | 12                   | No                                                                   | 75.500,00                     | 0,00         | 0,00                          | 75.500,00    | 0,00                        |                            |                                                                                                                                  |               |                                                                                |
| S01907990012202100051             | 2021                                                                         |                 | 1                                                                                                                                                            |                                                                                                       | No                   | ITC11                                                     | Servizi   | 73110000-6 | STUDIO CONOSCITIVO E PROPOSITIVO. PER ELABORAZIONE LINEE GUIDA SUL TEMA DEL RAPPORTO TRA MOBILITA' SOSTENIBILE. SOSTENIBILITA' AMBIENTALE. QUALITA' FISICA DEGLI SPAZI NEI TERRITORI INSEDIATIVI. NEL QUADRO DELLA REDAZIONE DEL PIANO URBANO | 1                                     | PEDON ELENA                       | 12                   | No                                                                   | 48.000,00                     | 0,00         | 0,00                          | 48.000,00    | 0,00                        |                            |                                                                                                                                  |               |                                                                                |
| S01907990012202100052             | 2021                                                                         |                 | 1                                                                                                                                                            |                                                                                                       | No                   | ITC11                                                     | Servizi   | 71350000-6 | ESECUZIONE DI PROVE SUI MATERIALI STRUTTURALI CONNESSE ALLA VERIFICA DI VULNERABILITA' SISMICA DEI SEGUENTI EDIFICI: CURIE-VITTORINI DI GRUGLIASCO, SOMMELLIER - GALILEO                                                                      | 1                                     | ROSSO MARCO                       | 12                   | No                                                                   | 195.000,00                    | 0,00         | 0,00                          | 195.000,00   | 0,00                        |                            |                                                                                                                                  | 2             |                                                                                |

| Codice Unico intervento - CUI (1) | Annualità nella quale si prevede di dare avvio alla procedura di affidamento | Codice CUP (2)  | Acquisto ricompresso nell'importo complessivo di un lavoro o di altra acquisizione presente in programmazione di lavori, forniture e servizi (Tabella B.2bis) | CUI lavoro o altra acquisizione nel cui importo complessivo l'acquisto è eventualmente ricompresso (3) | Lotto funzionale (4) | Ambito geografico di esecuzione dell'acquisto Codice NUTS | Settore   | CPV (5)    | Descrizione dell'acquisto                                                                                                                                                                                                        | Livello di priorità (6) (Tabella B.1) | Responsabile del Procedimento (7) | Durata del contratto | L'acquisto è relativo a nuovo affidamento di contratto in essere (8) | STIMA DEI COSTI DELL'ACQUISTO |              |                               |            |                             | CENTRALE DI COMMITTEZZA O SOGGETTO AGGREGATORE AL QUALE SI FARA' RICORSO PER L'ESPLETAMENTO DELLA PROCEDURA DI AFFIDAMENTO (11) |             | Acquisto aggiunto o variato a seguito di modifica programma (12) (Tabella B.2) |               |   |
|-----------------------------------|------------------------------------------------------------------------------|-----------------|---------------------------------------------------------------------------------------------------------------------------------------------------------------|--------------------------------------------------------------------------------------------------------|----------------------|-----------------------------------------------------------|-----------|------------|----------------------------------------------------------------------------------------------------------------------------------------------------------------------------------------------------------------------------------|---------------------------------------|-----------------------------------|----------------------|----------------------------------------------------------------------|-------------------------------|--------------|-------------------------------|------------|-----------------------------|---------------------------------------------------------------------------------------------------------------------------------|-------------|--------------------------------------------------------------------------------|---------------|---|
|                                   |                                                                              |                 |                                                                                                                                                               |                                                                                                        |                      |                                                           |           |            |                                                                                                                                                                                                                                  |                                       |                                   |                      |                                                                      | Primo anno                    | Secondo anno | Costi su annualità successiva | Totale (9) | Apporto di capitale privato |                                                                                                                                 | codice AUSA |                                                                                | denominazione |   |
|                                   |                                                                              |                 |                                                                                                                                                               |                                                                                                        |                      |                                                           |           |            |                                                                                                                                                                                                                                  |                                       |                                   |                      |                                                                      |                               |              |                               |            | Importo                     | Tipologia (Tabella B.1bis)                                                                                                      |             |                                                                                |               |   |
|                                   |                                                                              |                 |                                                                                                                                                               |                                                                                                        |                      |                                                           |           |            | TORINO E PLANA DI                                                                                                                                                                                                                |                                       |                                   |                      |                                                                      |                               |              |                               |            |                             |                                                                                                                                 |             |                                                                                |               |   |
| S01907990012202100053             | 2021                                                                         |                 | 1                                                                                                                                                             |                                                                                                        | No                   | ITC11                                                     | Servizi   | 71220000-6 | PROGETTAZIONI E DEFINITIVE PER FONDI REACT-EU DELL'INTERVENTO AL COPERNICO-LUXEMBURG                                                                                                                                             | 1                                     | ROSSO MARCO                       | 12                   | No                                                                   | 110.000,00                    | 0,00         | 0,00                          | 110.000,00 | 0,00                        |                                                                                                                                 |             |                                                                                |               | 2 |
| S01907990012202100054             | 2021                                                                         |                 | 1                                                                                                                                                             |                                                                                                        | No                   | ITC11                                                     | Servizi   | 71200000-0 | PROGETTAZIONI E DEFINITIVE PER I FONDI REACT-EU DELL'INTERVENTO AL                                                                                                                                                               | 1                                     | ROSSO MARCO                       | 12                   | No                                                                   | 95.000,00                     | 0,00         | 0,00                          | 95.000,00  | 0,00                        |                                                                                                                                 |             |                                                                                |               | 2 |
| S01907990012202100055             | 2021                                                                         |                 | 1                                                                                                                                                             |                                                                                                        | No                   | ITC11                                                     | Servizi   | 72322000-8 | PRESTAZIONI DI SERVIZI PER L'ATTIVITA' DI GESTIONE DEL CONTENZIOSO                                                                                                                                                               | 1                                     | ARIANO PIERFRANCO                 | 9                    | No                                                                   | 50.000,00                     | 0,00         | 0,00                          | 50.000,00  | 0,00                        |                                                                                                                                 |             |                                                                                |               | 2 |
| S01907990012202100056             | 2021                                                                         |                 | 1                                                                                                                                                             |                                                                                                        | No                   | ITC11                                                     | Servizi   | 71300000-1 | PRESTAZIONI PROFESSIONALI E SPECIALISTICHE IN MATERIA DI VIA E VAS                                                                                                                                                               | 1                                     | ARIANO PIERFRANCO                 | 12                   | No                                                                   | 35.000,00                     | 15.000,00    | 0,00                          | 50.000,00  | 0,00                        |                                                                                                                                 |             |                                                                                |               | 2 |
| S01907990012202100057             | 2021                                                                         |                 | 1                                                                                                                                                             |                                                                                                        | No                   | ITC11                                                     | Servizi   | 75100000-7 | SERVIZIO DI SUPPORTO SPECIALISTICO ALL' ATTIVITA' DEL SOGGETTO AGGREGATORE                                                                                                                                                       | 1                                     | RANCATI DONATA                    | 9                    | No                                                                   | 87.840,00                     | 0,00         | 0,00                          | 87.840,00  | 0,00                        |                                                                                                                                 |             |                                                                                |               | 2 |
| S01907990012202100058             | 2021                                                                         |                 | 1                                                                                                                                                             |                                                                                                        | No                   | ITC11                                                     | Servizi   | 75100000-7 | ATTIVITA' DI COMMITTEZZA AUSILIARIA SERVIZIO DI GESTIONE DELL'ALBO FORNITORI QUALIFICATO PER GLI ENTI DEL                                                                                                                        | 1                                     | RANCATI DONATA                    | 9                    | No                                                                   | 91.378,00                     | 0,00         | 0,00                          | 91.378,00  | 0,00                        |                                                                                                                                 |             |                                                                                |               | 2 |
| S01907990012202100059             | 2021                                                                         |                 | 1                                                                                                                                                             |                                                                                                        | No                   | ITC11                                                     | Servizi   | 79600000-0 | SERVIZIO DI SOMMINISTRAZIONE DI LAVORO INTERINALE                                                                                                                                                                                | 1                                     | RANCATI DONATA                    | 9                    | No                                                                   | 76.680,00                     | 0,00         | 0,00                          | 76.680,00  | 0,00                        |                                                                                                                                 |             |                                                                                |               | 2 |
| F01907990012202100014             | 2021                                                                         |                 | 1                                                                                                                                                             |                                                                                                        | No                   | ITC11                                                     | Forniture | 34928470-3 | ACQUISTO SEGNALETICA                                                                                                                                                                                                             | 1                                     | TIZZANI MATTEO                    | 9                    | No                                                                   | 200.000,00                    | 0,00         | 0,00                          | 200.000,00 | 0,00                        |                                                                                                                                 |             |                                                                                |               | 2 |
| S01907990012202100060             | 2021                                                                         |                 | 1                                                                                                                                                             |                                                                                                        | No                   | ITC11                                                     | Servizi   | 50232100-1 | GESTIONE E CONDUZIONE IMPIANTI ELETTRICI                                                                                                                                                                                         | 1                                     | TIZZANI MATTEO                    | 9                    | No                                                                   | 200.000,00                    | 0,00         | 0,00                          | 200.000,00 | 0,00                        |                                                                                                                                 |             |                                                                                |               | 2 |
| S01907990012202100061             | 2021                                                                         |                 | 1                                                                                                                                                             |                                                                                                        | No                   | ITC11                                                     | Servizi   | 90610000-6 | SERVIZI PULIZIA SULLE STRADE DI COMPETENZA DELLA DIREZIONE VIABILITA' 1                                                                                                                                                          | 1                                     | TIZZANI MATTEO                    | 9                    | No                                                                   | 50.000,00                     | 0,00         | 0,00                          | 50.000,00  | 0,00                        |                                                                                                                                 |             |                                                                                |               | 2 |
| S01907990012202100062             | 2021                                                                         |                 | 1                                                                                                                                                             |                                                                                                        | No                   | ITC11                                                     | Servizi   | 98300000-6 | SERVIZIO COORDINAMENTO E GESTIONE AMMINISTRATIVA DEL PROGETTO E DI CONOSCENZA DEL QUADRO TRANSFRONTALIERO E DI MISURE PER LA PREVENZIONE E RESILIENZA PROGETTO CUORE RESILIENTE. DEL PIANO INTEGRATO ALTE VALLI CUORE DELLE ALPI | 1                                     | MARENGO GIANNICOLA                | 10                   | No                                                                   | 120.414,00                    | 51.606,00    | 0,00                          | 172.020,00 | 0,00                        |                                                                                                                                 |             |                                                                                |               |   |
| S01907990012202100064             | 2021                                                                         | J18B20000500001 | 2                                                                                                                                                             | L01907990012202100112                                                                                  | No                   | ITC11                                                     | Servizi   | 71300000-1 | SERVIZI DI INGEGNERIA PER LA REALIZZAZIONE DELL'INTERVENTO ISTITUTO BIRAGO DI C.SO NOVARA A TORINO - INTERVENTI DI MANUTENZIONE STRAORDINARIA E MESSA IN SICUREZZA                                                               | 1                                     | SCHIARI CLAUDIO                   | 12                   | No                                                                   | 70.000,00                     | 0,00         | 0,00                          | 70.000,00  | 0,00                        |                                                                                                                                 |             |                                                                                |               | 1 |
| S01907990012202100065             | 2021                                                                         | J18B20000510001 | 2                                                                                                                                                             | L01907990012202100115                                                                                  | No                   | ITC11                                                     | Servizi   | 71300000-1 | SERVIZI DI INGEGNERIA PER LA REALIZZAZIONE DELL'INTERVENTO SOCCORSUALE                                                                                                                                                           | 1                                     | SCHIARI CLAUDIO                   | 12                   | No                                                                   | 60.000,00                     | 0,00         | 0,00                          | 60.000,00  | 0,00                        |                                                                                                                                 |             |                                                                                |               | 1 |

| Codice Unico Intervento - CUI (1) | Annuale nella quale si prevede di dare avvio alla procedura di affidamento | Codice CUP (2)  | Acquisto ricompreso nell'importo complessivo di un lavoro o di altra acquisizione presente in programmazione di lavori, forniture e servizi (Tabella B.2bis) | CUI lavoro o altra acquisizione nel cui importo complessivo l'acquisto è eventualmente ricompreso (3) | Lotto funzionale (4) | Ambito geografico di esecuzione dell'acquisto Codice NUTS | Settore   | CPV (5)    | Descrizione dell'acquisto                                                                                                                                                                                                             | Livello di priorità (6) (Tabella B.1) | Responsabile del Procedimento (7) | Durata del contratto | L'acquisto è relativo a nuovo affidamento di contratto in essere (8) | STIMA DEI COSTI DELL'ACQUISTO |              |                               |            |                             |                            | CENTRALE DI COMMITTEENZA O SOGGETTO AGGREGATORE AL QUALE SI FARA' RICORSO PER L'ESPLETAMENTO DELLA PROCEDURA DI AFFIDAMENTO (11) |               | Acquisto aggiunto o variato a seguito di modifica programma (12) (Tabella B.2) |   |
|-----------------------------------|----------------------------------------------------------------------------|-----------------|--------------------------------------------------------------------------------------------------------------------------------------------------------------|-------------------------------------------------------------------------------------------------------|----------------------|-----------------------------------------------------------|-----------|------------|---------------------------------------------------------------------------------------------------------------------------------------------------------------------------------------------------------------------------------------|---------------------------------------|-----------------------------------|----------------------|----------------------------------------------------------------------|-------------------------------|--------------|-------------------------------|------------|-----------------------------|----------------------------|----------------------------------------------------------------------------------------------------------------------------------|---------------|--------------------------------------------------------------------------------|---|
|                                   |                                                                            |                 |                                                                                                                                                              |                                                                                                       |                      |                                                           |           |            |                                                                                                                                                                                                                                       |                                       |                                   |                      |                                                                      | Primo anno                    | Secondo anno | Costi su annualità successiva | Totale (9) | Apporto di capitale privato |                            | codice AUSA                                                                                                                      | denominazione |                                                                                |   |
|                                   |                                                                            |                 |                                                                                                                                                              |                                                                                                       |                      |                                                           |           |            |                                                                                                                                                                                                                                       |                                       |                                   |                      |                                                                      |                               |              |                               |            | Importo                     | Tipologia (Tabella B.1bis) |                                                                                                                                  |               |                                                                                |   |
|                                   |                                                                            |                 |                                                                                                                                                              |                                                                                                       |                      |                                                           |           |            | RUSSEL MORO DI VIA SCOTELLARO A TORINO INTERVENTI DI ADEGUAMENTO NORMATIVO E FUNZIONALE.                                                                                                                                              |                                       |                                   |                      |                                                                      |                               |              |                               |            |                             |                            |                                                                                                                                  |               |                                                                                |   |
| S01907990012202100066             | 2021                                                                       | J48B20001360001 | 2                                                                                                                                                            | L01907990012202100118                                                                                 | No                   | ITC11                                                     | Servizi   | 71300000-1 | SERVIZI DI INGEGNERIA PER LA REALIZZAZIONE DELL'INTERVENTO O ISTITUTO FERMI DI VIA SAN GIOVANNI BOSCO 17 A CIRI - INTERVENTI DI MANUTENZIONE STRAORDINARIA ED ADEGUAMENTO NORMATIVO E FUNZIONALE.                                     | 1                                     | SCHIARI CLAUDIO                   | 12                   | No                                                                   | 50.000,00                     | 0,00         | 0,00                          | 50.000,00  | 0,00                        |                            |                                                                                                                                  |               |                                                                                | 1 |
| S01907990012202100067             | 2021                                                                       | J18B20000560001 | 2                                                                                                                                                            | L01907990012202100119                                                                                 | No                   | ITC11                                                     | Servizi   | 71300000-1 | SERVIZI DI INGEGNERIA PER LA REALIZZAZIONE DELL'INTERVENTO O ISTITUTO COLOMBAITTO IN VIA GORIZIA N. 7 A TORINO - INTERVENTI DI ADEGUAMENTO ANTINCENDIO, IMPIANTI ELETTRICI E MIGLIORAMENTI O ENERGETICO.                              | 1                                     | SCHIARI CLAUDIO                   | 12                   | No                                                                   | 100.000,00                    | 0,00         | 0,00                          | 100.000,00 | 0,00                        |                            |                                                                                                                                  |               |                                                                                | 1 |
| S01907990012202100068             | 2021                                                                       | J95B18000370002 | 2                                                                                                                                                            | L01907990012201900082                                                                                 | No                   | ITC11                                                     | Servizi   | 71300000-1 | SERVIZI DI INGEGNERIA PER LA REALIZZAZIONE DELL'INTERVENTO O ISTITUTO I.P.S.S. UBERTINI SEZIONE ALBERGHERIA IN VIA AJMA, 12 A CHIVASSO - INTERVENTI DI ADEGUAMENTO NORMATIVO E SISMICO, DI MIGLIORAMENTO ENERGETICO E DI MANUTENZIONE | 1                                     | SCHIARI CLAUDIO                   | 12                   | No                                                                   | 60.000,00                     | 0,00         | 0,00                          | 60.000,00  | 0,00                        |                            |                                                                                                                                  |               |                                                                                | 1 |
| F01907990012202100015             | 2021                                                                       |                 | 1                                                                                                                                                            |                                                                                                       | No                   | ITC11                                                     | Forniture | 41110000-3 | FORNITURA DI ACQUA                                                                                                                                                                                                                    | 1                                     | RANCATI DONATA                    | 12                   | Si                                                                   | 0,00                          | 787.000,00   | 0,00                          | 787.000,00 | 0,00                        |                            |                                                                                                                                  |               |                                                                                |   |
| S01907990012202100070             | 2021                                                                       |                 | 1                                                                                                                                                            |                                                                                                       | No                   | ITC11                                                     | Servizi   | 71300000-1 | SERVIZI DI INGEGNERIA VARI DELLA DIREZIONE EDILIZIA SCOLASTICA 1. ANNO 2021.                                                                                                                                                          | 1                                     | SCHIARI CLAUDIO                   | 12                   | No                                                                   | 500.000,00                    | 0,00         | 0,00                          | 500.000,00 | 0,00                        |                            |                                                                                                                                  |               |                                                                                | 2 |
| S01907990012202100071             | 2021                                                                       |                 | 1                                                                                                                                                            |                                                                                                       | No                   | ITC11                                                     | Servizi   | 71300000-1 | SERVIZI DI INGEGNERIA VARI DELLA DIREZIONE EDILIZIA SCOLASTICA 2. ANNO 2021.                                                                                                                                                          | 1                                     | ROSSO MARCO                       | 12                   | No                                                                   | 100.000,00                    | 0,00         | 0,00                          | 100.000,00 | 0,00                        |                            |                                                                                                                                  |               |                                                                                | 2 |
| F01907990012202100016             | 2021                                                                       |                 | 1                                                                                                                                                            |                                                                                                       | No                   | ITC11                                                     | Forniture | 34300000-0 | ACQUISTO RICAMBI PER MEZZI                                                                                                                                                                                                            | 1                                     | TIZZANI MATTEO                    | 36                   | Si                                                                   | 44.000,00                     | 35.000,00    | 21.000,00                     | 100.000,00 | 0,00                        |                            |                                                                                                                                  |               |                                                                                | 4 |
| S01907990012202000073             | 2022                                                                       | J15B18000210002 | 2                                                                                                                                                            | L01907990012201900131                                                                                 | No                   | ITC11                                                     | Servizi   | 71220000-6 | COORDINAMENTI O DELLA SICUREZZA IN FASE DI ESECUZIONE PROGETTO N. 3376/2018/IST. BUNIVA DI PINEROLO - INTERVENTI DI ADEGUAMENTO NORMATIVO.                                                                                            | 2                                     | ROSSO MARCO                       | 24                   | No                                                                   | 0,00                          | 26.230,00    | 26.230,00                     | 52.460,00  | 0,00                        |                            |                                                                                                                                  |               |                                                                                |   |
| S01907990012202100010             | 2022                                                                       |                 | 1                                                                                                                                                            |                                                                                                       | No                   | ITC11                                                     | Servizi   | 79411000-8 | SERVIZI TRASVERSALI DI SUPPORTO ALLA REALIZZAZIONE DEL PROGRAMMA MIP METTERSI                                                                                                                                                         | 2                                     | SOTTILI VALERIA                   | 36                   | Si                                                                   | 0,00                          | 0,00         | 549.000,00                    | 549.000,00 | 0,00                        |                            |                                                                                                                                  |               |                                                                                |   |

| Codice Unico Intervento - CUI (1) | Annualità nella quale si prevede di dare avvio alla procedura di affidamento | Codice CUP (2)  | Acquisto ricompreso nell'importo complessivo di un lavoro o di altra acquisizione presente in programmazione di lavori, forniture e servizi (Tabella B.2bis) | CUI lavoro o altra acquisizione nel cui importo complessivo l'acquisto è eventualmente ricompreso (3) | Lotto funzionale (4) | Ambito geografico di esecuzione dell'acquisto Codice NUTS | Settore   | CPV (5)    | Descrizione dell'acquisto                                                                                                                                                                                           | Livello di priorità (6) (Tabella B.1) | Responsabile del Procedimento (7) | Durata del contratto | L'acquisto è relativo a nuovo affidamento di contratto in essere (8) | STIMA DEI COSTI DELL'ACQUISTO |              |                               |              |                             |                            | CENTRALE DI COMMITTEENZA O SOGGETTO AGGREGATORE AL QUALE SI FARA' RICORSO PER L'ESPLETAMENTO DELLA PROCEDURA DI AFFIDAMENTO (11) |               | Acquisto aggiunto o variato a seguito di modifica programma (12) (Tabella B.2) |   |
|-----------------------------------|------------------------------------------------------------------------------|-----------------|--------------------------------------------------------------------------------------------------------------------------------------------------------------|-------------------------------------------------------------------------------------------------------|----------------------|-----------------------------------------------------------|-----------|------------|---------------------------------------------------------------------------------------------------------------------------------------------------------------------------------------------------------------------|---------------------------------------|-----------------------------------|----------------------|----------------------------------------------------------------------|-------------------------------|--------------|-------------------------------|--------------|-----------------------------|----------------------------|----------------------------------------------------------------------------------------------------------------------------------|---------------|--------------------------------------------------------------------------------|---|
|                                   |                                                                              |                 |                                                                                                                                                              |                                                                                                       |                      |                                                           |           |            |                                                                                                                                                                                                                     |                                       |                                   |                      |                                                                      | Primo anno                    | Secondo anno | Costi su annualità successiva | Totale (9)   | Apporto di capitale privato |                            |                                                                                                                                  |               |                                                                                |   |
|                                   |                                                                              |                 |                                                                                                                                                              |                                                                                                       |                      |                                                           |           |            |                                                                                                                                                                                                                     |                                       |                                   |                      |                                                                      |                               |              |                               |              | Importo                     | Tipologia (Tabella B.1bis) | codice AUSA                                                                                                                      | denominazione |                                                                                |   |
| S01907990012202100012             | 2022                                                                         |                 | 1                                                                                                                                                            |                                                                                                       | No                   | ITC11                                                     | Servizi   | 66519400-5 | AFFIDAMENTO DEL SERVIZIO DI GESTIONE DEI SINISTRI IN FRANCHIGIA E GESTIONE SINISTRI ATTIVI DELLA CITTA' METROPOLITANA DI TORINO                                                                                     | 2                                     | MINIOTTI ENRICO                   | 36                   | Si                                                                   | 0,00                          | 75.250,00    | 150.500,00                    | 225.750,00   | 0,00                        |                            |                                                                                                                                  |               |                                                                                |   |
| F01907990012202100002             | 2022                                                                         |                 | 1                                                                                                                                                            |                                                                                                       | No                   | ITC11                                                     | Forniture | 09310000-5 | FORNITURA ENERGIA ELETTRICA                                                                                                                                                                                         | 2                                     | RANCATI DONATA                    | 12                   | Si                                                                   | 0,00                          | 0,00         | 5.656.892,00                  | 5.656.892,00 | 0,00                        |                            |                                                                                                                                  |               |                                                                                |   |
| F01907990012202100003             | 2022                                                                         |                 | 1                                                                                                                                                            |                                                                                                       | No                   | ITC11                                                     | Forniture | 41110000-3 | FORNITURA DI ACQUA                                                                                                                                                                                                  | 2                                     | RANCATI DONATA                    | 12                   | Si                                                                   | 0,00                          | 0,00         | 787.000,00                    | 787.000,00   | 0,00                        |                            |                                                                                                                                  |               |                                                                                |   |
| F01907990012202100004             | 2022                                                                         |                 | 1                                                                                                                                                            |                                                                                                       | No                   | ITC11                                                     | Forniture | 09123000-7 | FORNITURA DI GAS NATURALE                                                                                                                                                                                           | 2                                     | RANCATI DONATA                    | 12                   | Si                                                                   | 0,00                          | 0,00         | 189.200,00                    | 189.200,00   | 0,00                        |                            |                                                                                                                                  |               |                                                                                |   |
| F01907990012202100005             | 2022                                                                         |                 | 1                                                                                                                                                            |                                                                                                       | No                   | ITC11                                                     | Forniture | 30121100-4 | FORNITURA DI FOTOCOPIATORI                                                                                                                                                                                          | 2                                     | RANCATI DONATA                    | 60                   | Si                                                                   | 0,00                          | 10.000,00    | 48.000,00                     | 58.000,00    | 0,00                        |                            |                                                                                                                                  |               |                                                                                |   |
| F01907990012202100009             | 2022                                                                         |                 | 1                                                                                                                                                            |                                                                                                       | No                   | ITC11                                                     | Forniture | 30199770-8 | BUONI PASTO                                                                                                                                                                                                         | 2                                     | RANCATI DONATA                    | 24                   | No                                                                   | 0,00                          | 896.970,00   | 896.970,00                    | 1.793.940,00 | 0,00                        |                            |                                                                                                                                  |               |                                                                                |   |
| S01907990012202000066             | 2022                                                                         | J15B18000280002 | 2                                                                                                                                                            | L01907990012201900019                                                                                 | No                   | ITC11                                                     | Servizi   | 71220000-6 | COORDINAMENTO DELLA SICUREZZA IN FASE DI ESECUZIONE PROGETTO N. 019/2018: I.I.S. PORRO DI PINEROLO. INTERVENTI DI MESSA IN SICUREZZA SERRAMENTI ESTERNI E DI ADEGUAMENTO NORMATIVO.                                 | 2                                     | ROSSO MARCO                       | 24                   | No                                                                   | 0,00                          | 35.868,00    | 15.372,00                     | 51.240,00    | 0,00                        |                            |                                                                                                                                  |               |                                                                                |   |
| S01907990012202100021             | 2022                                                                         |                 | 1                                                                                                                                                            |                                                                                                       | No                   | ITC11                                                     | Servizi   | 71350000-6 | VERIFICA DI VULNERABILITA' SISMICA                                                                                                                                                                                  | 2                                     | ROSSO MARCO                       | 24                   | No                                                                   | 0,00                          | 100.000,00   | 100.000,00                    | 200.000,00   | 0,00                        |                            |                                                                                                                                  |               |                                                                                |   |
| S01907990012202100063             | 2022                                                                         | J48B20001350001 | 2                                                                                                                                                            | L01907990012202100111                                                                                 | No                   | ITC11                                                     | Servizi   | 71300000-1 | SERVIZI DI INGEGNERIA PER LA REALIZZAZIONE DELL'INTERVENTO O ISTITUTO D'ORIA DI VIA PREVER 13 - INTERVENTI DI MANUTENZIONE STRAORDINARIA E MESSA IN SICUREZZA                                                       | 2                                     | SCHIARI CLAUDIO                   | 12                   | No                                                                   | 0,00                          | 70.000,00    | 0,00                          | 70.000,00    | 0,00                        |                            |                                                                                                                                  |               |                                                                                | 1 |
| S01907990012202100069             | 2022                                                                         | J15B18000400002 | 2                                                                                                                                                            | L01907990012201900072                                                                                 | No                   | ITC11                                                     | Servizi   | 71300000-1 | SERVIZI DI INGEGNERIA PER LA REALIZZAZIONE DELL'INTERVENTO O IPSSIA 'COLOMBAATTO' VIA GORIZIA 7, TORINO. INTERVENTI DI ADEGUAMENTO NORMATIVO E SISMICO. DI MIGLIORAMENTO ENERGETICO E DI MANUTENZIONE STRAORDINARIA | 2                                     | SCHIARI CLAUDIO                   | 12                   | No                                                                   | 0,00                          | 50.000,00    | 0,00                          | 50.000,00    | 0,00                        |                            |                                                                                                                                  |               |                                                                                | 1 |



| Codice Unico Intervento - CUI (1) | Annualità nella quale si prevede di dare avvio alla procedura di affidamento | Codice CUP (2) | Acquisto ricompreso nell'importo complessivo di un lavoro o di altra acquisizione presente in programmazione di lavori, forniture e servizi (Tabella B.2bis) | CUI lavoro o altra acquisizione nel cui importo complessivo l'acquisto è eventualmente ricompreso (3) | Lotto funzionale (4) | Ambito geografico di esecuzione dell'acquisto Codice NUTS | Settore | CPV (5) | Descrizione dell'acquisto | Livello di priorità (6) (Tabella B.1) | Responsabile del Procedimento (7) | Durata del contratto | L'acquisto è relativo a nuovo affidamento di contratto in essere (8) | STIMA DEI COSTI DELL'ACQUISTO |                       |                               |                       |                             | CENTRALE DI COMMITTEENZA O SOGGETTO AGGREGATORE AL QUALE SI FARA' RICORSO PER L'ESPLETAMENTO DELLA PROCEDURA DI AFFIDAMENTO (11) |             | Acquisto aggiunto o variato a seguito di modifica programma (12) (Tabella B.2) |
|-----------------------------------|------------------------------------------------------------------------------|----------------|--------------------------------------------------------------------------------------------------------------------------------------------------------------|-------------------------------------------------------------------------------------------------------|----------------------|-----------------------------------------------------------|---------|---------|---------------------------|---------------------------------------|-----------------------------------|----------------------|----------------------------------------------------------------------|-------------------------------|-----------------------|-------------------------------|-----------------------|-----------------------------|----------------------------------------------------------------------------------------------------------------------------------|-------------|--------------------------------------------------------------------------------|
|                                   |                                                                              |                |                                                                                                                                                              |                                                                                                       |                      |                                                           |         |         |                           |                                       |                                   |                      |                                                                      | Primo anno                    | Secondo anno          | Costi su annualità successiva | Totale (9)            | Apporto di capitale privato |                                                                                                                                  |             |                                                                                |
|                                   |                                                                              |                |                                                                                                                                                              |                                                                                                       |                      |                                                           |         |         |                           |                                       |                                   |                      |                                                                      |                               |                       |                               |                       | Importo                     | Tipologia (Tabella B.1bis)                                                                                                       | codice AUSA |                                                                                |
|                                   |                                                                              |                |                                                                                                                                                              |                                                                                                       |                      |                                                           |         |         |                           |                                       |                                   |                      |                                                                      | 16.160.098,38<br>(13)         | 19.374.679,90<br>(13) | 19.675.446,90<br>(13)         | 55.210.225,18<br>(13) | 0,00 (13)                   |                                                                                                                                  |             |                                                                                |

**Note:**

- (1) Codice CUI = sigla settore (F=forniture; S=servizi) + cf. amministrazione + prima annualità del primo programma nel quale l'intervento è stato inserito + progressivo di 5 cifre della prima annualità del primo programma
- (2) Indica il CUP (cfr. articolo 6 comma 4)
- (3) Compilare se nella colonna "Acquisto ricompreso nell'importo complessivo di un lavoro o di altra acquisizione presente in programmazione di lavori, forniture e servizi" si è risposto "SI" e se nella colonna "Codice CUP" non è stato riportato il CUP in quanto non presente.
- (4) Indica se lotto funzionale secondo la definizione di cui all'art.3 comma 1 lettera qq) del D.Lgs.50/2016
- (5) Relativa a CPV principale. Deve essere rispettata la coerenza, per le prime due cifre, con il settore: F= CPV<45 o 48; S= CPV>48
- (6) Indica il livello di priorità di cui all'articolo 6 commi 10 e 11
- (7) Riportare nome e cognome del responsabile del procedimento
- (8) Servizi o forniture che presentano caratteri di regolarità o sono destinati ad essere rinnovati entro un determinato periodo.
- (9) Importo complessivo ai sensi dell'articolo 3, comma 6, ivi incluse le spese eventualmente già sostenute e con competenza di bilancio antecedente alla prima annualità
- (10) Riportare l'importo del capitale privato come quota parte dell'importo complessivo
- (11) Dati obbligatori per i soli acquisti ricompresi nella prima annualità (Cfr. articolo 8)
- (12) Indicare se l'acquisto è stato aggiunto o è stato modificato a seguito di modifica in corso d'anno ai sensi dell'art.7 commi 8 e 9. Tale campo, come la relativa nota e tabella, compaiono solo in caso di modifica del programma
- (13) La somma è calcolata al netto dell'importo degli acquisti ricompresi nell'importo complessivo di un lavoro o di altra acquisizione presente in programmazione di lavori, forniture e servizi

Il referente del programma

DIRIGENTE DELLA DIREZIONE PROGRAMMAZIONE ENRICO B. MARZILLI

**Tabella B.1**

1. priorità massima
2. priorità media
3. priorità minima

**Tabella B.1bis**

1. finanza di progetto
2. concessione di forniture e servizi
3. sponsorizzazione
4. società partecipate o di scopo
5. locazione finanziaria
6. contratto di disponibilità
9. altro

**Tabella B.2**

1. modifica ex art.7 comma 8 lettera b)
2. modifica ex art.7 comma 8 lettera c)
3. modifica ex art.7 comma 8 lettera d)
4. modifica ex art.7 comma 8 lettera e)
5. modifica ex art.7 comma 9

**Tabella B.2bis**

1. no
2. si
3. sì, CUI non ancora attribuito
4. sì, interventi o acquisti diversi

# PROGRAMMA BIENNALE DEGLI ACQUISTI DI FORNITURE E SERVIZI 2021/2022 DELL'AMMINISTRAZIONE CITTA METROPOLITANA

## SCHEDA C: ELENCO DEGLI ACQUISTI PRESENTI NELLA PRIMA ANNUALITA' DEL PRECEDENTE PROGRAMMA BIENNALE E NON RIPROPOSTI E NON AVVIATI

| Codice Unico Intervento - CUI | CUP | Descrizione dell'acquisto | Importo acquisto | Livello di priorità | Motivo per il quale l'intervento non è riproposto (1) |
|-------------------------------|-----|---------------------------|------------------|---------------------|-------------------------------------------------------|
|                               |     |                           |                  |                     |                                                       |

Il referente del programma  
DIRIGENTE DELLA DIREZIONE PROGRAMMAZIONE

Note

(1) breve descrizione dei motivi

**2F PIANO TRIENNALE DI  
RAZIONALIZZAZIONE DELLE SPESE  
2021-2023**

## **Piano triennale di razionalizzazione 2021-2023**

Il piano triennale di razionalizzazione 2020-2022 consisteva in 5 interventi di razionalizzazione dei servizi; ogni intervento aveva un respiro triennale con previsione di riduzione delle spese per ognuno dei tre anni. Con l'approvazione del Piano Esecutivo di Gestione 2020 sono stati demandati agli uffici competenti gli adempimenti necessari a dare attuazione alle misure previste nel Piano. Con il piano di razionalizzazione 2021-2023 si intende analizzare i risultati raggiunti e le principali criticità emerse nel corso del 2020 in modo da ritrarre gli obiettivi per il triennio 2021-2023.

Di seguito, per ogni intervento viene definita la situazione iniziale con i dati relativi alle spese del periodo precedente, le misure di razionalizzazione che si prevedevano nella situazione iniziale e la previsione di riduzione delle spese nel triennio 2020-2022 a cui segue una relazione sugli interventi effettuati e i risultati raggiunti nel corso del 2020; infine viene presentata una previsione aggiornata di riduzione delle spese per il triennio 2021-2023.

### **Intervento n. 1 – Ufficio Contenzioso**

#### **1) SITUAZIONE INIZIALE**

Di seguito una descrizione del contesto organizzativo – operativo nel quale è maturato l'intervento di razionalizzazione e le criticità che hanno orientato la scelta di intervenire. L'ufficio contenzioso è stato oggetto di una approfondita analisi in quanto si sono manifestate alcune criticità. In particolare è stata evidenziata una difficoltà collegata a riscuotere i crediti derivanti da sanzioni amministrative in ambito ambientale.

In seguito al riassetto organizzativo della Città Metropolitana di Torino, gli illeciti amministrativi di competenza dell'Ufficio Progetto Contenzioso, ex Dipartimento Servizio Flora e Fauna (soppresso), sono stati attribuiti al Dipartimento Ambiente e Vigilanza Ambientale senza attribuzione del rispettivo personale dedicato. Questo è chiamato ad assicurare, se di competenza delle direzioni del Dipartimento, l'accertamento delle infrazioni alle norme di disciplina delle funzioni assegnate al Dipartimento. Inoltre, assicura, direttamente o avvalendosi del personale di Vigilanza ambientale, oggi confluito nel Corpo della Polizia Metropolitana, l'esecuzione dei procedimenti sanzionatori relativi agli illeciti depenalizzati in materia di: tutela ambientale (d.lgs.n.152/2006), conservazione del patrimonio naturale e dell'assetto ambientale (L.R.32/1982 e s.m.i.), regime delle quote latte, gestione della fauna acquatica e della pesca (l.r.37/2006), tutela della fauna omeoterma (l.r. n.5/2018), raccolta di funghi epigei, raccolta, lavorazione, trasformazione e commercializzazione dei tartufi, tutela della biodiversità e del settore vitivinicolo, analisi del processo attuale, gestione sanzioni amministrative.

## Analisi del processo di gestione sanzioni amministrative prima dell'intervento

Questa prima fase trae avvio dalla redazione del verbale, se generato interno all'Ente, oppure dalla ricezione del verbale da parte di altri soggetti; si può concludere con il pagamento del verbale, oppure proseguire, secondo l'iter previsto dalla L. 689/90, con l'audizione/ricezione di memorie

### Modalità organizzative ed operative attuali La gestione del contenzioso – Fase I

#### Fase I – Ricezione verbale e istruzione della pratica

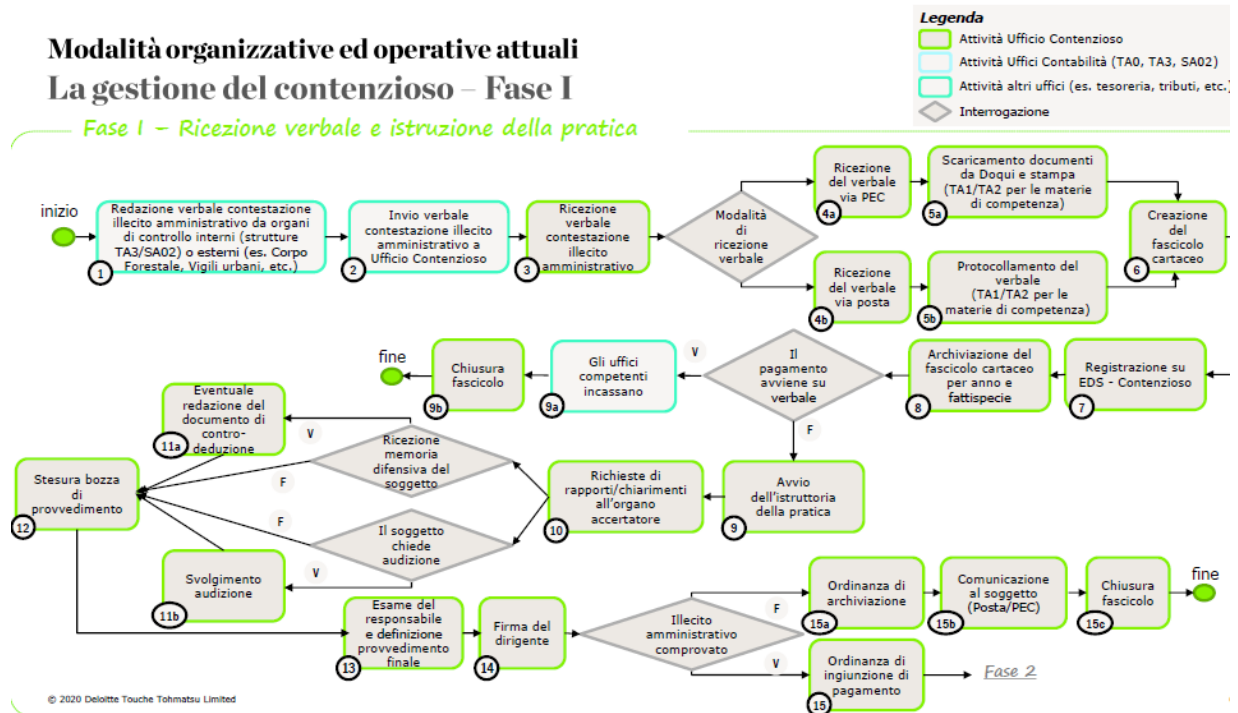

difensive da parte del trasgressore. L'iter può concludersi con una ordinanza di archiviazione, oppure proseguire con una ordinanza di pagamento (che conduce alla fase II).

### Modalità organizzative ed operative attuali La gestione del contenzioso – Fase II (1/2)

#### Fase II – Iter per la gestione dell'entrata

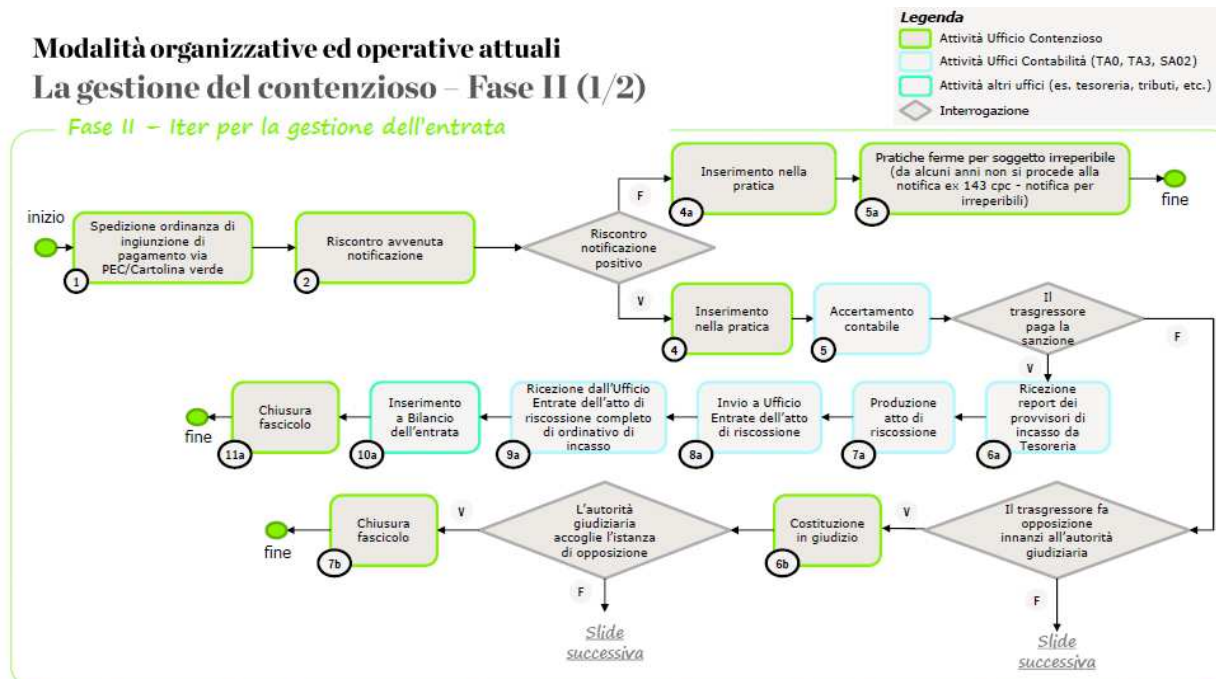

Una volta spedita e notificata l'ordinanza di ingiunzione di pagamento, ci sono 3 possibili esiti in base ai quali il processo si può concludere:

1) il soggetto risulta irreperibile;

- 2) Il trasgressore paga la sanzione;
- 3) il trasgressore non paga la sanzione e presenta ricorso all'Autorità giudiziaria che accoglie il ricorso.

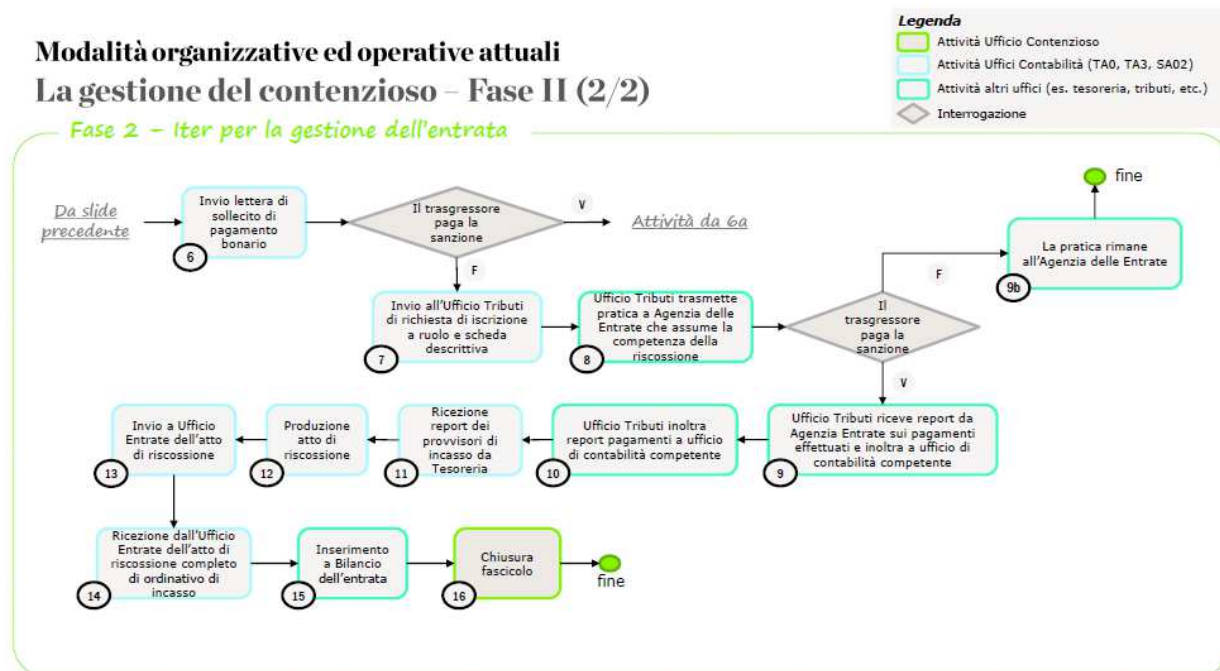

Infine e veniamo all'ultima fase di descrizione del processo, se il trasgressore, nonostante abbia ricevuto l'ordinanza-ingiunzione di pagamento continua a non pagare, l'Agenzia delle Entrate assume la competenza nella riscossione; la pratica si chiude nel caso di pagamento, mentre il tutto può rimanere, di fatto, fermo all'Agenzia delle Entrate nel caso di ulteriore mancato pagamento.

Da una analisi delle varie del processo erano emerse alcune criticità.

- i verbali sono sempre inviati all'Ufficio Contenzioso sia se il trasgressore ha proceduto al pagamento nei tempi (entro 60gg dalla redazione del verbale), sia che lo stesso risulti moroso. La maggioranza dei verbali sono cartacei, spesso scritti «a mano», illeggibili e non completi (es. multe effettuate da Città di Torino); ne consegue un maggior onere per l'Ufficio Contenzioso nel protocollare e nel registrare sulla piattaforma EDS i verbali;
- l'acquisizione da parte dell'Ufficio Contenzioso delle pratiche riferibili alle Direzioni SA02 e TA3 vede i verbali caricati dal personale delle rispettive Direzioni su applicazioni distinte e diverse tra loro, non compatibili con EDS e con Libre Office (adottato dall'Ente); peraltro, le rispettive operazioni di accertamento e riscossione sono effettuate dal personale delle Direzioni su capitoli non consultabili dalle agenti dell'Ufficio Contenzioso;
- l'impossibilità di procedere all'istruttoria della pratica a causa della non fruibilità delle informazioni. - Si riscontrano, inoltre, criticità nell'individuare le pratiche da istruire in quanto l'Ufficio Contenzioso non ha visibilità se il trasgressore ha pagato o è moroso, tranne che nelle seguenti casistiche:
  1. il trasgressore invia di sua spontanea volontà all'Ufficio Contenzioso copia del pagamento effettuato all'organo accertatore;
  2. il trasgressore chiede audizione o invia memoria difensiva (entro 30gg da redazione verbale);

3. *L'Ufficio Contenzioso confronta i verbali con i provvisori di incasso ricevuti dall'Ufficio Tesoreria.*

*Infine, per quanto riguarda gli illeciti in materia di flora e fauna, l'Ufficio Contenzioso, al fine di evitare la creazione di diseconomie, prima di procedere all'istruttoria della pratica invia richiesta all'ufficio competente per verificare se il trasgressore ha già provveduto al pagamento della sanzione.*

*L'invio della richiesta di iscrizione a ruolo all'Ufficio Tributi (UT) avviene passati i 5 anni dall'invio dell'Ordinanza di Ingiunzione.*

*L'Ufficio Tributi, che gestisce l'invio a ruolo all'Agenzia delle Entrate, richiede la compilazione di una scheda descrittiva dettagliata all'Ufficio Contenzioso comportando un maggior onere per l'ufficio.*

*L'Ufficio Contenzioso non ha contezza delle iscrizioni a ruolo in materia di Flora e Fauna inviate nel passato e/ o da inviare.*

*La gestione dei pagamenti effettuati all'Agenzia delle Entrate risulta onerosa in quanto:*

- *è necessaria un'attività di monitoraggio a lungo termine (Agenzia delle Entrate solitamente concede rateizzazioni più lunghe rispetto alla Città Metropolitana);*
- *esiste una maggior complessità nella produzione degli atti contabili dovuta al fatto che l'incasso è da attribuirsi a diversi capitoli di spesa.*

*Nel caso in cui il fascicolo rimane all'Agenzia delle Entrate finisce il processo.*

Di seguito vengono presentati i dati relativi alle spese del periodo precedente all'intervento

**TOTALI CONTENZIOSO**

| Anno | TOTALE ACCERTATO COMPETENZA | TOTALE REVERSALI EMESSE |
|------|-----------------------------|-------------------------|
| 2017 | 1.312.929,17                | 794.295,37              |
| 2018 | 1.334.031,58                | 965.622,77              |
| 2019 | 1.035.300,14                | 877.420,32              |

*I dati degli anni pregressi evidenziano un complessivo calo degli accertamenti ed un complessivo ammontare di reversali che si è stabilizzato nel 2017-2019. Occorre sottolineare che la riscossione (corrispondente all'emissione della reversale d'incasso) avviene solo nel momento in cui viene emesso il c.d. "provvisorio d'entrata", cioè un versamento da parte del trasgressore al tesoriere, che poi viene riconciliato con l'accertamento iniziale.*

*La media degli accertamenti degli ultimi 3 anni è pari a circa 1.227.000 (con un vistoso calo nel 2019) ed è collegato alle concrete capacità sanzionatorie da parte dell'Ente (che si sono progressivamente ridotte nel tempo a causa della mancanza di personale), mentre la riscossione del 2019 risulta nella media del triennio 2017/2019, pari a circa 870.000,00 Euro.*

*Una analisi sui dati in possesso del settore Ambiente, estratti dalla piattaforma EDS (gestionale all'interno del quale vengono caricati i dati del contenzioso), pur evidenziando alcune criticità collegate alla non completezza ed al non aggiornamento dei dati, (in quanto non comprendono i dati relativi ai verbali di competenza dei settori Flora e Fauna, SA02 e TA3), ci consegnano un **pregresso teorico di circa 5.015 verbali emessi dal 2016 ad oggi per un importo complessivo pari a circa 5 Milioni di Euro** (doppio del minimo previsto).*

*Pertanto l'importo complessivo ancora da riscuotere (calcolato sulla base del doppio del minimo previsto dalla sanzione) e non ancora prescritto e tenendo conto delle difficoltà della riscossione, potrebbe ragionevolmente calcolarsi intorno ad 1,5 milioni di Euro.*



Il processo sopra descritto, così come implementato all'interno della Città metropolitana, presentava diverse criticità, dimostrando **la necessità di essere completamente reingegnerizzato.**

Le crescenti difficoltà incontrate nella gestione del contenzioso risultano collegate non solo alla carenza di risorse umane, ma anche ad una mancanza di provvedimenti attuativi conseguenti alla revisione organizzativa che aveva correttamente previsto l'accentramento delle funzioni su un unico ufficio. In sostanza, a questa previsione, non è seguita una revisione della gestione tecnico-amministrativa e di quella finanziaria. Inoltre, come si evidenzia al punto precedente si riscontra la necessità di eliminare o automatizzare alcune fasi che risultano ridondanti quali:

- la gestione delle entrate riscossione-accertamento che è, di fatto, ancora cartacea o che richiede il trasferimento ripetuto e sistematico di flussi di informazioni tra Uffici di Direzioni diverse;
- la gestione dei fascicoli e la protocollazione in ingresso ed in uscita dei documenti che risulta ancora ampiamente fatta manualmente;
- i pagamenti sono effettuati quasi interamente su bollettino postale, il che comporta una gestione manuale molto onerosa, foriera di errori, diseconomie operative, contenziosi;
- l'invio a ruolo richiede la ripresa manuale dei fascicoli e la predisposizione di documenti informatizzati ad hoc tra Uffici;
- le operazioni contabili e di consultazione/aggiornamento delle posizioni non possono essere condotte con strumenti interoperabili;
- il fatto che gli operatori non hanno la possibilità di verificare lo stato della pratica in itinere.

Occorre anche sottolineare che gran parte delle criticità sono emerse in seguito alla individuazione di una specifica posizione organizzativa, dedicata all'Ufficio contenzioso che, grazie all'eccellente lavoro svolto, ha identificato le criticità e avanzato possibili soluzioni.

Per quanto sopra premesso, il cospicuo arretrato che si era già determinato dal 2016 in avanti non è diminuito (per mancati accertamenti o accertamenti non ancora riscossi):

*Si ritiene essenziale adottare **specifici applicativi informatici di supporto** dedicati alla gestione delle sanzioni amministrative ed al loro contenzioso, in maniera centralizzata per tutto l'Ente, compresa l'attivazione di un **persorso di supporto specialistico esterno all'Ente**, al fine di sopperire alla carenza di risorse umane (per le quali risulta altresì necessario avviare un percorso formativo specifico). Il flusso definitivo teorico è rappresentato dal seguente schema:*

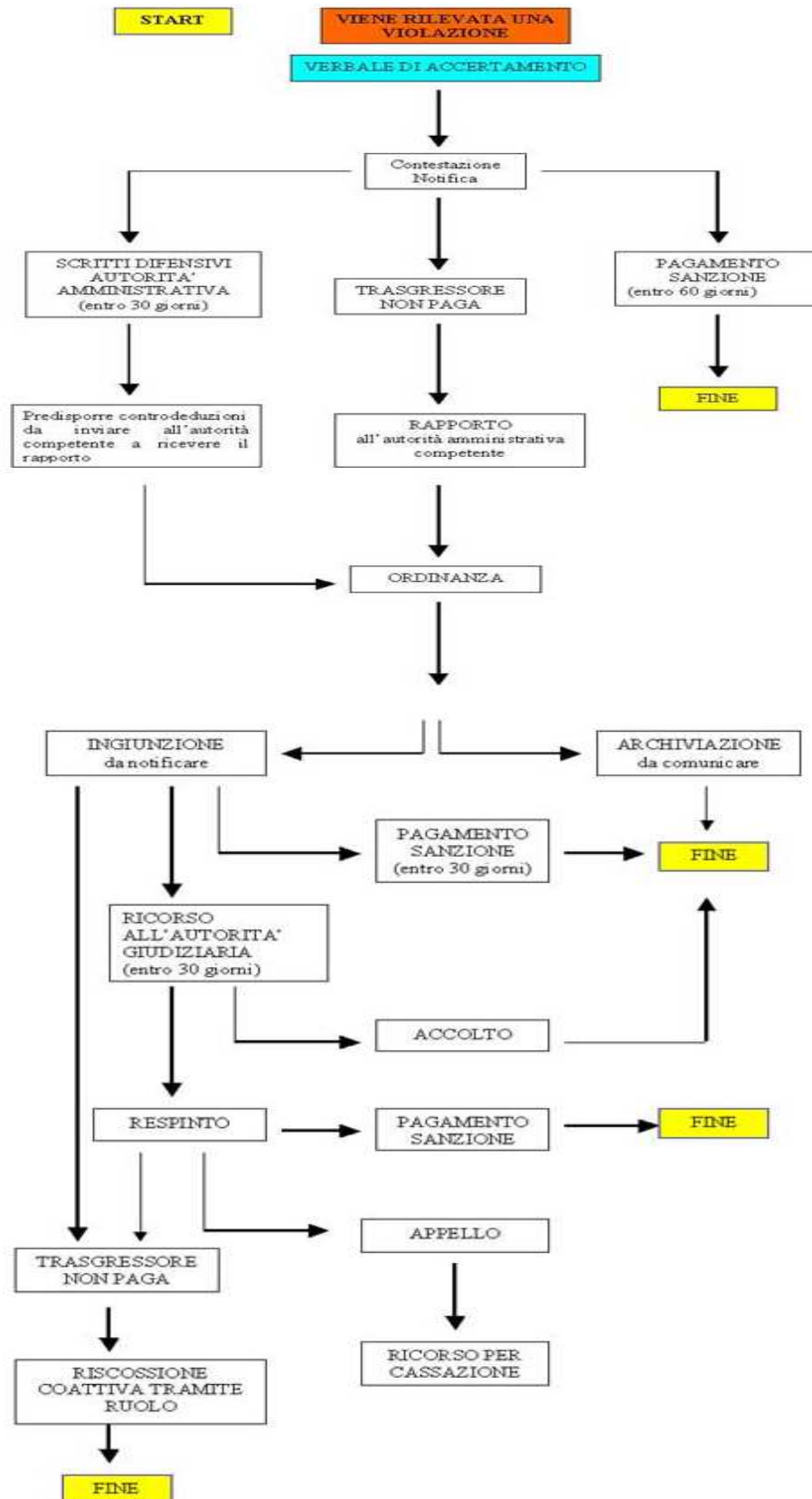

L'obiettivo che ci si poneva era quello di aggredire l'arretrato (l'importo complessivo ancora da riscuotere), calcolato sulla base del doppio del minimo previsto dalla sanzione e non ancora prescritto, stimato circa in 1,5 milioni di Euro. In particolare, nel corso del 2020, si riteneva di potere aumentare del 20% le riscossioni (sia quelle già accertate, sia quelle ancora da accertare) e aumentarle così del 30% nel corso del 2021 e del 50% 2022, in modo da eliminare completamente il pregresso. **Per il 2020 l'obiettivo era quindi definito in 300.000 euro in più di riscossioni raggiungendo la cifra di 1.170.000 euro di riscossioni complessive, partendo dalla media di 870.000,00 Euro del triennio precedente.**

## **2) INTERVENTI REALIZZATI, RISULTATI OTTENUTI E PRINCIPALI CRITICITÀ EMERSE NEL CORSO DEL 2020**

A seguito dell'analisi svolta dall'ufficio contenzioso nel 2019 e dal supporto esterno, sono state intraprese nel corso del 2020, per superare le criticità rilevate, le attività che si illustrano di seguito.

### **Interventi volti al miglioramento del sistema informativo in uso (EDS)**

Al fine di utilizzare in futuro la piattaforma non solo come archivio informatico ma come strumento di lavoro dal quale attingere i dati per comporre le parti invariabili degli atti sono stati implementati alcuni dati e resa obbligatoria la compilazione di quelli già previsti. Si è resa altresì necessaria la verifica dei dati esistenti.

Con il supporto di personale del CSI sono stati verificati i verbali in materia di rifiuti per gli anni 2016-2018, creando un allineamento tra i dati cartacei e quelli presenti sulla piattaforma informatica.

L'attività è consistita principalmente nel verificare la correttezza della data, del numero di verbale nonché della fattispecie sanzionatoria; ha permesso di eliminare verbali erroneamente registrati due volte. Nell'immediato le suddette operazioni consentono di ottenere uno scadenziario attendibile.

### **Gestione dei verbali in materia di flora e fauna**

A fine 2020 sono stati trasmessi dalle strutture SA02 e TA3 i verbali relativi agli anni 2016 – 2018, per i quali non risulta essere stato effettuato il pagamento in misura ridotta.

L'Ufficio ha provveduto al caricamento degli stessi sulla piattaforma EDS iniziando l'istruzione delle pratiche.

### **Verifica pagamento ordinanze-ingiunzione emesse negli anni 2016-2019 in materia di flora e fauna**

Si è reso necessario anzitutto creare lo stato dell'arte: verificare tra le ordinanze ingiunzioni emesse tra gli anni 2016-2019 quali risultano pagate, al fine di effettuare i necessari solleciti di pagamento preliminari all'invio a ruolo.

E' stato un lavoro molto complesso svolto nel 2020 con l'aiuto del personale del CSI che oggi prosegue con il personale dell'Ufficio.

### **Trasmissione delle ordinanze ingiunzione tramite messo notificatore**

Dal 2020 si è proceduto all'invio delle ordinanze ingiunzione tramite messo notificatore nei casi in cui il trasgressore/obbligato in solido risulti irreperibile ma iscritto negli elenchi anagrafici.

L'attività è molto onerosa sotto il profilo amministrativo e dovrebbe essere considerata dall'Ente in termini di costi/benefici, pur in relazione al valore istituzionale del contenuto sanzionatorio.

### **Effettuazione solleciti di pagamento in materia di rifiuti e acque**

E' stata svolta dall'Ufficio una attività capillare volta al sollecito di pagamento delle ordinanze in materia di rifiuti, permettendo il recupero di crediti in misura non trascurabile.

Anche in materia di acque si è proceduto ai solleciti ma i casi di mancato pagamento sono limitati.

### **Criticità emerse nel corso del 2020**

In relazione alle pratiche in materia di flora e fauna da trattare in fase di prescrizione, si tratta di numerose pratiche, spesso non complete (mancanza nel fascicolo del riscontro della notifica, della documentazione fotografica realizzata al momento del verbale). Il dispendio di energie nell'istruzione di dette pratiche è molto rilevante a fronte di importi il più delle volte trascurabili e del fatto che i capitoli di incasso non sono di competenza dell'Ufficio Contenzioso. A ciò si aggiunge il fatto che numerosissimi verbali, trasmessi dalle strutture competenti come non oblati, risultano invece pagati ai sensi dell'art. 16 della l. 689/81. L'ufficio contenzioso apprende l'avvenuto pagamento solamente a seguito di invio dell'ordinanza ingiunzione e dovendo quindi procedere alla revoca dell'ordinanza. L'impossibilità di accertare l'avvenuto pagamento su verbale prima di istruire la pratica crea una evidente diseconomia e un ritorno di immagine non dei migliori.

L'impegno investito in tali pratiche oltre ad essere sottratto all'istruzione di pratiche gestite correttamente ab origine produce un risultato molto scarso.

**Il lockdown provocato dalla pandemia ha determinatno la sospensione (marzo-maggio) dei sopralluoghi e pertanto una proporzionale riduzione degli incassi derivanti dal pagamento su verbale.** Anche i pagamenti a seguito di notifica di ordinanza ingiunzione hanno subito vistosi rallentamenti, anche in considerazione della pesante crisi economica che si è innestata sulla crisi sanitaria: le richieste di pagamento rateale sono state numerosissime e vi è anche stato un incremento di provvedimenti non pagati.

Nonostante il periodo e le difficoltà ad organizzare il lavoro in remoto sono state effettuate circa 500 ordinanze ingiunzioni nelle materie di competenza; si sottolinea che il lavoro svolto sui verbali in materia di acque e AIA è stato immenso con un riscontro economico molto importante, ed assume ancor più rilievo poiché è stato svolto da una sola persona in totale autonomia con straordinaria professionalità.

Nel corso dell'anno sono stati altresì redatti per gli uffici del Dipartimento circa 150 verbali di contestazione.

Il supporto economico dato all'Ufficio a novembre 2020 è stato impiegato per creare le condizioni per consentire la corretta ricostruzione delle pratiche. Il suddetto intervento non ha pertanto apportato alcun incremento di incasso.

**In conclusione nel corso del 2020 nonostante primi interventi di miglioramento introdotti** che hanno sostanzialmente riguardato:

- l'implementazione sulla piattaforma EDS dei suggerimenti avanzati in seguito ad analisi esterna;
- dal caricamento su detta piattaforma del pregresso cartaceo ereditato dalle strutture SA02 e TA3 in precedenza gestite dal Progetto Contenzioso relativo e separato;
- dall'importazione di buona parte dei dati del pregresso informatizzati presenti negli applicativi in uso presso dette strutture.;

a causa delle criticità sopra descritte sono state emesse reversali di incasso complessive per € 814.502,51, con riferimento alle sole sanzioni relative alle competenze dell'ex Ufficio Contenzioso. Se aggiungiamo gli incassi effettuati dalle Direzioni conferite, si giunge a € 965.570,55.

Peraltro, di norma, in fase di ingiunzione la sanzione viene rideterminata in misura pari al minimo edittale; il che, riporta ad un sostanziale dimezzamento dell'aspettativa di incasso che possiamo ragionevolmente rideterminare in 750.000,00 €.

In moltissimi casi, oltretutto, ed è il caso esemplificativo e ricorrente del transito di veicoli in aree boschive o dell'abbandono di veicoli, che comportano -particolarmente i secondi- attese erariali importanti, la determinazione e il rintracciamento del responsabile obbligato risulta estremamente difficoltosa e, sovente, infruttuosa.

Tali considerazioni -cumulativamente assunte- che partivano da una ragionevole aspettativa di riscossione di un terzo del contestato, conducono ad una rideterminazione attendibile nella misura di un terzo dell'imposto (di norma, come detto, il minimo edittale).

### **3) PREVISIONE RELATIVA ALLA RIDUZIONE DELLE SPESE NEL TRIENNIO 2021-2023**

Tenuto conto dei primi investimenti avviati nel 2020, anno peraltro contraddistinto dall'emergenza sanitaria, e del fatto che i primi effetti potranno essere percepiti a venire, nel corso del 2021 si ritiene di poter ribadire lo schema pensato per il precedente piano (2020-2022), ma riperequato alla metà degli importi (750.000,00 €); vale a dire aumentare per il 2021 del 20% le riscossioni (sia quelle già accertate, sia quelle ancora da accertare) e aumentarle così del 30% nel corso del 2022 e del 50% nel 2023, tendendo a ridurre progressivamente il pregresso.

Per il 2021 è ragionevole prevedere pertanto un incremento di circa 150.000 Euro dei versamenti nella casse dell'Ente, ulteriore rispetto alla media delle entrate 2017/2019, pari a circa 870.000,00.

| Anno 2021                                                                                                                                 | Anno 2022                                 | Anno 2023                                 |
|-------------------------------------------------------------------------------------------------------------------------------------------|-------------------------------------------|-------------------------------------------|
| 20% (150.000 in più di riscossioni circa)<br><b>Obiettivo: 1.020.000 riscossioni complessive, partendo dalla media di 870.000,00 Euro</b> | 30% (225.000 in più di riscossioni circa) | 50% (375.000 in più di riscossioni circa) |

Di seguito l'analisi economica:

| Costi previsti                                    | Anno 2021        |
|---------------------------------------------------|------------------|
| Costi analisi                                     | 10.000,00        |
| Costi piattaforma informatica e servizi collegati | 20.000,00        |
| Costi supporto esterno                            | 50.000,00        |
| <b>Costi complessivi stimati</b>                  | <b>80.000,00</b> |
| Maggiori Entrate riscosse                         | 150.000,00       |
| <b>Totale maggiori Entrate-Costi</b>              | <b>70.000,00</b> |

**Si confermano e si aggiornano le misure da prendere:**

- Definizione di regole standard e condivise per la registrazione dei dati sulla piattaforma EDS al fine di possedere un database unitario, puntuale e consistente;
- Valutazione di applicazioni proprietarie professionali e di servizi gestionali esterni cui affidare la gestione dei processi successivi alla ricezione dei verbali di contestazione, anche tenuto conto dei costi di gestione interni:
  - verifica quindi dell'esistenza sul mercato, attraverso specifiche ricerche nel settore, della possibilità di utilizzare piattaforme telematiche necessarie a digitalizzare l'intero procedimento al fine di automatizzare le fasi di accertamento/riscossione e di gestione dell'intero flusso documentale;
  - valutare, nel medesimo contesto, la possibilità di attivare un percorso di supporto esterno, anche individuando la possibilità di esperire una procedura che possa prevedere una percentuale di aggio complessiva rispetto alla somma annuale di incasso stimata, a ristoro dei servizi erogati;
- Attivazione di una task force per la re-inventariazione delle pratiche al fine di sanare le criticità della piattaforma riscontrate; coinvolgimento attivo e organizzato delle

Direzioni coinvolte nel processo complessivo (TA0, TA3, SA02, Direzione Generale, Organizzazione, Polizia Metropolitana, Bilancio, Informatica)

- Definizione di prassi per il mantenimento del database sempre aggiornato.

Parallelamente al processo di re-inventariazione delle pratiche, si potranno individuare eventuali ulteriori azioni da mettere in campo per efficientare ed ottimizzare l'attività dell'Ufficio Contenzioso.

La task force, costituita in maniera congiunta da risorse di personale interno, eventualmente attivabili sulla base delle priorità individuate, dovrebbe individuare anche protocolli di priorità e di opportunità (es. per valore, complessità, probabilità di riscossione e data delle pratiche). Il coinvolgimento del personale interno non esclude quello di un soggetto esterno e viceversa.

L'ordine di priorità dovrebbe orientare la valutazione delle pratiche arretrate, ad esempio sulla base della complessità della pratica, dell'importo dell'illecito, della probabilità di riscossione

## **Intervento n. 2 “RA3” - CENTRALE UNICA APPALTI E CONTRATTI”**

**Riprogettazione del servizio di vigilanza armata, guardiania e portierato con individuazione delle possibili razionalizzazioni dell'attività con riferimento, in particolare, all'attivazione dei servizi di sorveglianza da remoto.**

### **1) SITUAZIONE INIZIALE**

Di seguito una descrizione del contesto organizzativo – operativo ne quale è maturato l'intervento di razionalizzazione e le criticità che hanno orientato la scelta di intervenire.

Con determinazione della Dirigente della Direzione Centrale Unica Appalti n. 9 - 1805/2019 del 15/02/2019 il servizio di vigilanza armata, guardiania e portierato è stato affidato all'A.T.I. ALLSYSTEM S.P.A./SICURITALIA GROUP SERVICE S.C.P.A., con sede in Strada Trossi n. 38 – 13871 Verrone (BI), C.F 01579830025, P.IVA 01579830025, con il ribasso del 24,00% sull'importo a base di gara per un corrispettivo di euro 910.064,40, comprensivo degli oneri per la sicurezza previsti in euro 960,00 e non soggetti a ribasso di gara, per un periodo di 36 mesi.

L'appalto prevedeva che:

- in Via Maria Vittoria, dove attualmente è presente anche il custode, il servizio fosse svolto dalle ore 8,00 alle ore 20,00
- nelle altre sedi Via Gaudenzio Ferrari e Via Alberto Sordi il servizio fosse limitato al servizio di ronda.
- in Corso Inghilterra il servizio fosse svolto 24 su 24 con le modalità descritte di seguito:
  - 1 guardia armata per 24 ore che durante le ore diurne si esplica nel piantonamento all'ingresso pedonale di Corso Inghilterra;
  - 1 guardia armata (guardia particolare giurata – G.P.G.) a presidio dell'accesso carraio di Via Avigliana, negli orari nei quali non è presente personale interno, strutturato nel seguente modo: dal lunedì al venerdì dalle ore alle ore 7,30 alle 9,30 e dalle ore 16,00 alle ore 20,00.
  - 1 guardia non armata a presidio della Control Room dalle ore 8,30 alle ore 17,30.

**I principali punti di forza del servizio erano:**

- a) garanzia che l'addetto fosse sempre presente per le operazioni di apertura e chiusura della sede, sia per l'accesso pedonale e sia per l'accesso carraio di Via Avigliana;
- b) controllo “a vista” dei dipendenti e utenti/ospiti in ingresso durante l'orario di apertura della sede da parte della guardia armata posta a presidio dell'ingresso pedonale di Corso Inghilterra, che interviene in caso di particolare affollamento, onde evitare problemi alla reception e l'accesso a persone non autorizzate;
- c) presenza presso la Control Room di personale non armato che opera nelle ore diurne e la cui attività si esplica nel controllo, tramite i monitor ivi installati dei vari impianti di allarme della sede, della gestione delle chiavi dei locali/sale riunioni che non devono essere accessibili a tutti quando non utilizzati, compilazione del relativo registro di ritiro/consegna ed in generale proficua collaborazione con tutti i servizi che intervengono nella "gestione del



palazzo” al fine della conservazione dei beni materiali in esso contenuti e della prevenzione e riduzione del rischio di danni materiali derivanti da qualsiasi tipo di evento.

**Gli elementi di criticità del servizio erano** riconducibili essenzialmente ai costi complessivi, che erano rilevanti, trattandosi, per la maggior parte del servizio, di ore di guardia armata.

Di seguito un’analisi delle spese del periodo precedente all’intervento.

Il costo mensile del servizio era pari a **euro 31.277,07** riconducibile per oltre l’80% alla presenza continuativa di una guardia armata (il calcolo è stato fatto escludendo i servizi di control room e ronde/ispezioni).

Per la predisposizione del nuovo appalto si ipotizzava la riduzione delle sole ore della guardia armata, prevedendo all’accoglienza la control room ed un presidio non armato di un operatore per 14 ore al giorno ed un altro presidio non armato per 4 ore e mezza pomeridiane all’accesso di via Avigliana nelle ore pomeridiane, come da prospetto allegato, con un’economia di oltre il 35% del costo complessivo.

La riprogettazione delle attività comportava la riorganizzazione del servizio ed in particolare il superamento della presenza continuativa della guardia armata mediante il potenziamento dei controlli da remoto e l’utilizzo di uno specifico software per la gestione degli siti di particolare complessità per consentire una drastica riduzione del personale impiegato alla reception.

Si prevedeva di intervenire in questo modo:

- a) Telesorveglianza con collegamento alla centrale operativa con Terminale Bidirezionale Radio o Gsm/Gprs/Umts e pronto intervento
- b) Videosorveglianza,
- c) Acquisizione specifico software gestione

**La previsione di razionalizzazione delle spese nel triennio 2020-2022** attraverso la riorganizzazione del servizio avrebbe dovuto consentire di ridurre l’importo del contratto:

- del 5% nel 2020 (per un importo pari a euro 18.504,65), in considerazione dell’attuazione graduale della riorganizzazione nel secondo semestre dell’anno in corso;
  - del 20% nel 2021 (per un importo pari a euro 74.018,57);
  - del 20% per la quota parte dell’anno 2022 (per un importo pari a euro 12.336,43)
- per complessivi euro 104.859,65.

L’importo del 2020 doveva tenere conto di alcune spese impiantistiche che si stimavano non superiori a **6.000 Euro complessivi, con un risparmio quindi di circa 12.500,00 Euro**

## **2) INTERVENTI REALIZZATI, RISULTATI OTTENUTI E PRINCIPALI CRITICITÀ EMERSE NEL CORSO DEL 2020**

Con determinazione dirigenziale n. 4892 del 16/11/2020 **l’importo annuo del 2020 per il servizio di vigilanza, sorveglianza armata e presidio di control room è stato ridotto per**

**l'anno 2020 di un importo di Euro 8.424,09 pari al 2,61% dell'importo annuo di Euro 322.302,26.**

Con determinazione n. 2998 del 31/07/2020 il servizio era già stato ridotto di Euro 47.790,60 (da Euro 370.092,36 a Euro 33.302,26) pari al 12,91% dell'importo inizialmente previsto per l'anno 2020 per le seguenti sospensioni nel periodo dell'emergenza sanitaria:

- piantonamento presso il passo carraio di Via Avigliana della sede di Corso Inghilterra;
- apertura della sede di Via G. Ferrari;
- piantonamento della sede di Via Maria Vittoria.

Proprio a causa dell'emergenza sanitaria la modifica del servizio è stata formalizzata dopo il periodo estivo e l'Organismo di coordinamento si è pronunciato sulle soluzioni proposte in data 29 settembre 2020 e in data 23/10/2020 (ns. prot. n. 75732/2020 agli atti del servizio su DOQUI) l'operatore economico ha inviato le nuove linee guida dettagliate per l'organizzazione del servizio con le nuove modalità operative, che prevedono l'eliminazione della guardiania armata dalle ore 22.00 alle ore 6,00 nei giorni feriali e sempre nei giorni festivi e l'attivazione in tale fascia oraria del controllo da remoto.

Completate le modifiche tecniche necessarie per la remotizzazione del sistema di allarmi e predisposto ed inviato agli addetti della centrale operativa dell'azienda l'elenco completo dei servizi per i quali si attiva regolarmente il servizio di reperibilità, che comprende anche il servizio di risposta al numero del centralino, la nuova modalità operativa della vigilanza è stata avviata con decorrenza 16 novembre 2020 e presumibilmente fino alla scadenza contrattuale stabilita al 28/02/2022.

La riprogettazione delle attività ha comportato la riorganizzazione del servizio ed in particolare, come sopra evidenziato, il superamento della presenza continuativa della guardia armata mediante il potenziamento dei controlli da remoto.

E' stato attivato da remoto un sistema di telesorveglianza con collegamento alla centrale operativa con Terminale Bidirezionale Radio o Gsm/Gprs/Umts e pronto intervento con collegamento del sistema di sicurezza esistente nell'edificio con la Centrale Operativa dell'Appaltatore.

Nel caso di segnalazione di allarme viene attivata la seguente procedura:

- 1) invio immediato di una pattuglia di "pronto intervento";
- 2) riscontro telefonico che all'interno dell'edificio non si trovi personale autorizzato;
- 3) attesa comunicazione esito intervento;
- 4) in caso di falso allarme, chiusura evento con rilascio del modulo di intervento sul posto da parte della Guardia Giurata intervenuta;
- 5) nell'ipotesi di tentativo di furto: presidio del sito, richiesta intervento forze dell'ordine;
- 6) comunicazione al personale dell'Ente reperibile per ricevere istruzioni in merito.

### **3) PREVISIONE RELATIVA ALLA RIDUZIONE DELLE SPESE NEL TRIENNIO 2021-2023**

Con l'attuazione del Piano di razionalizzazione la Direzione responsabile ha dichiarato un'economia pari a tutto il ribasso di gara, di Euro 350.244,43, e ha proceduto alla modifica del contratto Rep. 644/2019 del 23 maggio 2019 per la parte riguardante i corrispettivi, con una riduzione complessiva pari a euro 85.820,05 sugli impegni precedentemente assunti con determinazione n. 136-8015/2019 del 08/08/2019 sulla Missione/Programma 01/05 - Titolo I del bilancio di previsione 2020 - Capitolo 15759 - Macroaggregato 03 - Cofog 01.3 - Codifica transazione UE 8 - Codice V livello U.1.03.02.13.001 come specificato di seguito:

- anno 2020: impegno n. 691/2020 da euro 322.302,26 a euro 313.878,17 (riduzione di euro 8.424,09, pari al 2,61%);
- **anno 2021: impegno 349/2021 da euro 370.092,86 a euro 303.753,47 (riduzione di euro 66.339,39);**
- **anno 2022: impegno 37/2022 da euro 61.682,14 a euro 50.625,57 (riduzione di euro 11.056,57).**

**Il nuovo appalto 2022-2024** potrà avere una base di gara pari a euro 911.260,41 (IVA compresa) (corrispondente a euro 303.753,47 annui) **con una riduzione nel triennio di euro 549.262,59 rispetto alla precedente base di gara** (pari alla riduzione del costo delle ore di guardia armata ed alla previsione di un presidio di 15 ore al giorno non armato). A parità di servizio, ed anzi garantendo una maggiore informatizzazione dei dati rilevanti, le "economie" realizzabili a consuntivo potranno essere utilizzate per finanziare nuovi servizi necessari per l'Ente.

## **Intervento n. 3 - Accelerazione dei collaudi delle opere pubbliche collegati ai mutui**

### **1) SITUAZIONE INIZIALE**

Di seguito una descrizione del contesto organizzativo – operativo ne quale è maturato l'intervento di razionalizzazione e le criticità che hanno orientato la scelta di intervenire.

La Città Metropolitana di Torino ha, in ammortamento, un rilevante portafoglio di mutui, il cui capitale non risulta interamente impiegato.

L'intervento era orientato al reimpiego di tali risorse o, se possibile, alla riduzione della quota non impiegata con conseguente riduzione degli oneri finanziari incidenti sul bilancio.

L'obiettivo prevede che il tempestivo svolgimento delle operazioni di collaudo o di attestazione della regolare esecuzione consentisse di operare una riduzione degli interessi passivi allocati nel titolo I (spese correnti, intervento n. 6 - interessi passivi e oneri finanziari diversi) nonché di procedere al rimborso del capitale preso a prestito secondo un piano di ammortamento del mutuo, generalmente a rate costanti scadenti il 30 giugno ed il 31 dicembre (le spese per il rimborso del capitale sono allocate nel titolo III, intervento 3 - Rimborso di quota capitale di mutui e prestiti) riducendo lo stock di debito in ammortamento e liberando così rilevanti risorse per l'Ente, suscettibili di essere valutate ai fini dei "Piani di razionalizzazione".

### **2) INTERVENTI REALIZZATI, RISULTATI OTTENUTI E PRINCIPALI CRITICITÀ EMERSE NEL CORSO DEL 2020**

Gli uffici tecnici hanno agito per accelerare l'approvazione dei collaudi ed è in corso un approfondimento con la Direzione Finanza e Patrimonio e la CDP stessa.

### **3) PREVISIONE RELATIVA ALLA RIDUZIONE DELLE SPESE NEL TRIENNIO 2021-2023**

La Città Metropolitana di Torino conferma l'obiettivo di ottenere la riduzione dei mutui come precedentemente individuato, oltre alla possibilità di procedere all'approvazione di spese di investimento per un importo massimo correlato agli effettivi collaudi certificati da finanziare mediante la devoluzione dei diversi utilizzi autorizzati da CDP nel 2017 e successivamente rifinanziati dall'Ente mediante fondi propri.

Si precisa infine che si sta provvedendo a porre ulteriore quesito alla Cassa Depositi e Prestiti in relazione alla possibilità di devolvere anche le somme relative alle spese di investimento non ancora oggetto di collaudo.

Di seguito si riporta l'elenco dei mutui Cassa DD.PP. Che sono ancora aperti e che risultano collegati ad opere ancora da collaudare (o con collaudo effettuato in questo mese) e sui quali è possibile chiedere una riduzione del mutuo:

| PROGETTI DI EDILIZIA SCOLASTICA PER CUI RICHIESTI SPAZI FINANZIARI 2017 - PRIMA FINANZIATA A MUTUO C.R.I. IN A.V. |                       |                  |                     | COLLAUDO  | APPROVAZIONI E COLLAUDO | OC. APERTO PER INCENTIVO DA PAGARE | RIACCERTAMENTO AL 31/12/2019                                    | FONTE INIZIALE DI FINANZIAMENTO = AVANZO INCASSAMENTO AM | FONTE ATTUALE DI FINANZIAMENTO = AVANZO RINVESTIMENTO AM |
|-------------------------------------------------------------------------------------------------------------------|-----------------------|------------------|---------------------|-----------|-------------------------|------------------------------------|-----------------------------------------------------------------|----------------------------------------------------------|----------------------------------------------------------|
| Oggetto                                                                                                           | Cup                   | N. progetto      | IMPORTO OC          |           |                         |                                    |                                                                 |                                                          |                                                          |
| IST. DAL MASSO, PIANCERIA. INTERVENTI DI MANUTENZIONE STRAORDINARIA STRAORDINARIA                                 | J64H1700010003        | 3026/2017        | 270.000,00          | Sì        | Sì                      | Sì                                 | COLLAUDO APPROVATO                                              | 4,9                                                      | 4,9                                                      |
| IST. DAL MASSO, PIANCERIA. INTERVENTI DI MANUTENZIONE STRAORDINARIA STRAORDINARIA                                 | J64H1700010003        | 3026/2017        | 270.000,00          | Sì        | NO                      | Sì                                 | CRF SOTTOSCRITTO DA APPROVARE                                   | 4,9                                                      | 4,9                                                      |
| IST. DAL MASSO, PIANCERIA. INTERVENTI DI MANUTENZIONE STRAORDINARIA STRAORDINARIA                                 | J64H1700010003        | 3026/2017        | 270.000,00          | NO        | NO                      | Sì                                 | LAVORI PRINCIPALI SUPPLEMENTARI ULTIMATI - CRF DA SOTTOSCRIVERE | 4,9                                                      | 4,9                                                      |
| IST. DAL MASSO, PIANCERIA. INTERVENTI DI MANUTENZIONE STRAORDINARIA STRAORDINARIA                                 | J64H1700010003        | 3026/2017        | 270.000,00          | Sì        | Sì                      | Sì                                 | COLLAUDO APPROVATO E COLLAUDO                                   | 4,9                                                      | 4,9                                                      |
| <b>IST. scolastici della zona 4B - Interventi di messa in sicurezza palestre</b>                                  | <b>J64H1700015003</b> | <b>3026/2017</b> | <b>500.000,00</b>   | <b>NO</b> | <b>NO</b>               | <b>Sì</b>                          | <b>LAVORI PRINCIPALI IN CORSO</b>                               | <b>4,9</b>                                               | <b>4,9</b>                                               |
| IST. DAL MASSO, PIANCERIA. INTERVENTI DI MANUTENZIONE STRAORDINARIA STRAORDINARIA                                 | J64H1700010003        | 3026/2017        | 290.000,00          | NO        | NO                      | Sì                                 | LAVORI PRINCIPALI IN CORSO                                      | 4,9                                                      | 4,9                                                      |
| IST. DAL MASSO, PIANCERIA. INTERVENTI DI MANUTENZIONE STRAORDINARIA STRAORDINARIA                                 | J64H1700010003        | 3026/2017        | 290.000,00          | NO        | NO                      | Sì                                 | LAVORI PRINCIPALI ULTIMATI - CRF DA COLLAUDARE                  | 4,9                                                      | 4,9                                                      |
| IST. DAL MASSO, PIANCERIA. INTERVENTI DI MANUTENZIONE STRAORDINARIA STRAORDINARIA                                 | J64H1700010003        | 3026/2017        | 290.000,00          | Sì        | NO                      | Sì                                 | LAVORI PRINCIPALI COLLAUDATI - CRF DA COLLAUDARE                | 4,9                                                      | 4,9                                                      |
| <b>I.P.S.I.A. ZERBONI TORINO. Interventi di manutenzione straordinaria coperture e serramenti</b>                 | <b>J14H1700000003</b> | <b>3027/2017</b> | <b>235.000,00</b>   | <b>NO</b> | <b>NO</b>               | <b>Sì</b>                          | <b>LAVORI PRINCIPALI IN CORSO</b>                               | <b>4,9</b>                                               | <b>4,9</b>                                               |
| IST. DAL MASSO, PIANCERIA. INTERVENTI DI MANUTENZIONE STRAORDINARIA STRAORDINARIA                                 | J64H1700010003        | 3026/2017        | 255.000,00          | Sì        | NO                      | Sì                                 | CRF SOTTOSCRITTO E COLLAUDO DA APPROVARE                        | 4,9                                                      | 4,9                                                      |
| IST. DAL MASSO, PIANCERIA. INTERVENTI DI MANUTENZIONE STRAORDINARIA STRAORDINARIA                                 | J64H1700010003        | 3026/2017        | 255.000,00          | Sì        | NO                      | Sì                                 | CRF SOTTOSCRITTO E COLLAUDO DA APPROVARE                        | 4,9                                                      | 4,9                                                      |
| IST. DAL MASSO, PIANCERIA. INTERVENTI DI MANUTENZIONE STRAORDINARIA STRAORDINARIA                                 | J64H1700010003        | 3026/2017        | 255.000,00          | Sì        | Sì                      | Sì                                 | CRF APPROVATO COLLAUDO                                          | 4,9                                                      | 4,9                                                      |
| IST. DAL MASSO, PIANCERIA. INTERVENTI DI MANUTENZIONE STRAORDINARIA STRAORDINARIA                                 | J64H1700010003        | 3026/2017        | 255.000,00          | NO        | NO                      | Sì                                 | SUPPLEMENTARI ULTIMATI - CRF DA SOTTOSCRIVERE                   | 4,9                                                      | 4,9                                                      |
| <b>IST. Ferrari di Susa e Majone di Gugliacco. Manutenzione straordinaria palestre</b>                            | <b>J64H1700004003</b> | <b>3026/2017</b> | <b>199.076,54</b>   | <b>Sì</b> | <b>Sì</b>               | <b>Sì</b>                          | <b>SO APPROVAZIONE CRF 11/03/2014</b>                           | <b>4,9</b>                                               | <b>4,9</b>                                               |
| IST. DAL MASSO, PIANCERIA. INTERVENTI DI MANUTENZIONE STRAORDINARIA STRAORDINARIA                                 | J64H1700010003        | 3026/2017        | 300.000,00          | Sì        | Sì                      | Sì                                 | SO APPROVAZIONE CRF 05/03/2014                                  | 4,9                                                      | 4,9                                                      |
| <b>IST. DAL MASSO, PIANCERIA. INTERVENTI DI MANUTENZIONE STRAORDINARIA STRAORDINARIA</b>                          | <b>J64H1700002003</b> | <b>3026/2017</b> | <b>150.000,00</b>   | <b>Sì</b> | <b>Sì</b>               | <b>Sì</b>                          | <b>SO APPROVAZIONE CRF 02/03/2014</b>                           | <b>4,9</b>                                               | <b>4,9</b>                                               |
| <b>IST. M. CURELEVI COLLEGGIO. INTERVENTI DI MANUTENZIONE STRAORDINARIA STRAORDINARIA</b>                         | <b>J64H1700003003</b> | <b>3026/2017</b> | <b>130.000,00</b>   | <b>Sì</b> | <b>NO</b>               | <b>Sì</b>                          | <b>CRF SOTTOSCRITTO DA APPROVARE</b>                            | <b>4,9</b>                                               | <b>4,9</b>                                               |
| IST. DAL MASSO, PIANCERIA. INTERVENTI DI MANUTENZIONE STRAORDINARIA STRAORDINARIA                                 | J64H1700010003        | 3026/2017        | 130.000,00          | NO        | NO                      | Sì                                 | LAVORI PRINCIPALI COLPAZI                                       | 4,9                                                      | 4,9                                                      |
| <b>TOTALE</b>                                                                                                     |                       |                  | <b>5.450.000,15</b> |           |                         |                                    |                                                                 |                                                          |                                                          |

| PROGETTI DI EDILIZIA SCOLASTICA PER CUI RICHIESTI SPAZI FINANZIARI 2017 - PRIMA FINANZIATA A MUTUO C.R.I. IN A.V. |                       |                  |                   | COLLAUDO  | APPROVAZIONI E COLLAUDO | OC. APERTO PER INCENTIVO DA PAGARE | RIACCERTAMENTO AL 31/12/2019                   | FONTE INIZIALE DI FINANZIAMENTO = AVANZO INCASSAMENTO AM | FONTE ATTUALE DI FINANZIAMENTO = AVANZO RINVESTIMENTO AM |
|-------------------------------------------------------------------------------------------------------------------|-----------------------|------------------|-------------------|-----------|-------------------------|------------------------------------|------------------------------------------------|----------------------------------------------------------|----------------------------------------------------------|
| Oggetto                                                                                                           | Cup                   | N. progetto      | IMPORTO OC        |           |                         |                                    |                                                |                                                          |                                                          |
| IST. DAL MASSO, PIANCERIA. INTERVENTI DI MANUTENZIONE STRAORDINARIA STRAORDINARIA                                 | J64H1700010003        | 3026/2017        | 300.000,00        | NO        | NO                      | Sì                                 | LAVORI PRINCIPALI IN CORSO                     | 4,9                                                      | 4,9                                                      |
| IST. DAL MASSO, PIANCERIA. INTERVENTI DI MANUTENZIONE STRAORDINARIA STRAORDINARIA                                 | J64H1700010003        | 3026/2017        | 100.000,00        | Sì        | NO                      | Sì                                 | LAVORI COLLAUDATI CON COLLAUDO DA APPROVARE    | 4,9                                                      | 4,9                                                      |
| IST. DAL MASSO, PIANCERIA. INTERVENTI DI MANUTENZIONE STRAORDINARIA STRAORDINARIA                                 | J64H1700010003        | 3026/2017        | 100.000,00        | Sì        | Sì                      | Sì                                 | LAVORI ULTIMATI E COLLAUDATI CON CRF APPROVATO | 4,9                                                      | 4,9                                                      |
| IST. DAL MASSO, PIANCERIA. INTERVENTI DI MANUTENZIONE STRAORDINARIA STRAORDINARIA                                 | J64H1700010003        | 3026/2017        | 100.000,00        | Sì        | NO                      | Sì                                 | LAVORI COLLAUDATI COLLAUDO DA APPROVARE        | 4,9                                                      | 4,9                                                      |
| <b>IST. DAL MASSO, PIANCERIA. INTERVENTI DI MANUTENZIONE STRAORDINARIA STRAORDINARIA</b>                          | <b>J64H1700010003</b> | <b>3026/2017</b> | <b>300.000,00</b> | <b>NO</b> | <b>NO</b>               | <b>Sì</b>                          | <b>LAVORI PRINCIPALI IN CORSO</b>              | <b>4,9</b>                                               | <b>4,9</b>                                               |

Secondo lo schema sopra esposto i mutui a tasso fisso sui quali è possibile intervenire, chiedendo una riduzione, sono quelli concessi dalla Cassa DD.PP., già con decorrenza nel secondo semestre dell'anno in corso, a condizione i collaudi i vengano approvati formalmente e comunicati alla Cassa entro le "finestre" concesse dalla Cassa stessa.

In particolare , come si evince dal dal seguente schema, la quota di economia su cui si può incidere è quello della spesa per interessi, collegati ai mutui:

| <b>ANNO<br/>RATE</b> | <b>INTERESSI<br/>Attuali</b> | <b>INTERESSI<br/>dopo riduzione</b> | <b>Differenza su<br/>INTERESSI<br/>dopo riduzione</b> |
|----------------------|------------------------------|-------------------------------------|-------------------------------------------------------|
| <b>2020</b>          | <b>777.289,50</b>            | <b>647.616,35</b>                   | <b>129.673,15</b>                                     |
| <b>2021</b>          | <b>1.528.804,43</b>          | <b>1.273.758,05</b>                 | <b>255.046,38</b>                                     |
| <b>2022</b>          | <b>1.493.195,85</b>          | <b>1.244.089,95</b>                 | <b>249.105,90</b>                                     |
| <b>2023</b>          | <b>1.456.039,65</b>          | <b>1.213.132,41</b>                 | <b>242.907,24</b>                                     |
| <b>2024</b>          | <b>1.417.268,55</b>          | <b>1.180.829,39</b>                 | <b>236.439,16</b>                                     |
| <b>2025</b>          | <b>1.376.812,37</b>          | <b>1.147.122,41</b>                 | <b>229.689,96</b>                                     |

Il risparmio che si può ragionevolmente prevedere nel corso del 2021 è pari a indicativamente pari a circa 30.000,00, qualora sia possibile collaudare, nei termini previsti, almeno il 30% delle opere rimanenti.

## **INTERVENTO N. 4 DIREZIONE COORDINAMENTO VIABILITA'-VIABILITA' 1- Servizio di ripristino della sede stradale post-incidente**

### **1) SITUAZIONE INIZIALE**

Di seguito una descrizione del contesto organizzativo – operativo nel quale è maturato l'intervento di razionalizzazione e le criticità che hanno orientato la scelta di intervenire.

La Città Metropolitana di Torino dispone di una rete stradale di circa 3.000 Km che si caratterizza per una urbanizzazione molto diffusa e per la presenza di attività economiche ripartite sull'intero territorio, quali agricoltura, industria e turismo.

Sulla rete stradale di propria competenza, è stato recentemente conteggiato il verificarsi di circa **900 eventi incidentali all'anno** in base ai dati rilevati e gestiti dall'Ufficio Sicurezza Stradale.

Tali numeri comportano un impegno assiduo da parte della Città Metropolitana di Torino nella gestione delle conseguenze derivanti dagli eventi incidentali, ai sensi degli obblighi di cui all'articolo 14 del Codice della Strada.

Il servizio di ripristino della sede stradale consiste negli interventi sulla rete stradale di competenza a seguito di eventi incidentali coinvolgenti autoveicoli e/o automezzi (come individuati e classificati da Codice della Strada) per l'espletamento della pulizia della piattaforma stradale e delle relative pertinenze, con recupero dei liquidi inquinanti "sversati" e dei residui solidi o del materiale trasportato, disperso a seguito di incidente, e relativi e correlati interventi di ripristino.

In seguito alla consistente diminuzione di personale territoriale operativo in servizio per svolgere direttamente e tempestivamente l'attività di ripristino post incidente stradale, la Città Metropolitana non è attualmente in grado di garantire il tempestivo, continuo ed efficiente intervento sulla rete stradale di competenza, in particolare durante il periodo notturno infrasettimanale.

Alcuni particolari tipologie di sinistri inoltre possono comportare sversamento e coinvolgimento di sostanze pericolose e/o rifiuti speciali per i quali occorre procedere mediante specifiche modalità previste dalla normativa vigente, con necessaria ed indispensabile certificazione in appositi Albi. Altri sinistri possono avvenire in condizioni notturne su strade a ingente flusso di traffico a scorrimento veloce, per i quali occorre intervenire con consistenza adeguata di mezzi operativi e personale addetto.

La maggior parte degli interventi post incidente coinvolgenti autoveicoli e/o automezzi, consiste specificamente nella pulizia della piattaforma stradale e delle relative pertinenze, con recupero dei liquidi inquinanti "sversati" e dei residui solidi o del materiale trasportato o disperso e conseguenti interventi di ripristino (che, se non rimossi in tempi celeri, potrebbero essere causa di ulteriori eventi incidentali).

Gli interventi devono essere tempestivi per poter garantire la sicurezza della circolazione stradale; l'elemento temporale assume particolare rilievo non solo per quanto concerne la riapertura del transito veicolare garantendo l'accesso alle strutture strategiche presenti sul territorio, bensì per evitare la verifica di ulteriori incidenti in prossimità dei tratti interessati dagli sversamenti o dalla presenza di materiale solido rimasto sulla piattaforma stradale.



La pianificazione dell'intervento, a causa dell'irregolare distribuzione del fenomeno, della varia natura degli effetti prodotti (dal disagio al blocco vero e proprio) e dal diverso livello degli interventi richiesti, risulta particolarmente difficile in caso di incidenti stradali poiché è necessario prevedere un numero adeguato sul territorio di centrali operative ben dislocate, dotate di uomini e di mezzi pronti ad intervenire nelle aree di competenza in tempi celeri.

A seguito di un'analisi accurata delle soluzioni adottate da altre realtà territoriali con caratteristiche simili e difficoltà analoghe a quelle riscontrate dalla Città metropolitana di Torino, si è valutata la possibilità di ricorrere, in via del tutto sperimentale per un periodo di tempo limitato di 18 mesi, all'“outsourcing” del servizio di ripristino post incidente ed alle attività ad esso correlate.

### **Dati relativi alle spese del periodo precedente**

Ad oggi il costo del servizio di pulizia di ripristino è suddiviso in moltissimi capitoli di spesa tra loro eterogenei per dare copertura alle attività dirette e indirette che sono necessarie per gestire il post-incidente quali, a titolo puramente esemplificativo, le forniture varie (acquisite direttamente dalla Viabilità), gli interventi in amministrazione diretta, il costo di ditte terze con contratti di manutenzione ordinaria che, in caso di necessità, possono intervenire su chiamata, il costo dei tecnici che periziano gli interventi per apertura sinistri attivi, oltre ai costi di personale in Servizio ordinario e/o festivo/o notturno e/o straordinario che può essere chiamato ad intervenire sugli incidenti.

E' stato pertanto ipotizzato, alla luce di quanto sopra, un costo del servizio teorico e **stimato** a carico dell'Ente **pari a circa 450.000,00 Euro annui**, sulla base degli incidenti medi rilevati (oltre 900 l'anno). Il costo complessivo tiene anche conto degli interventi eseguiti in manutenzione ordinaria che non trovano quindi una corrispondenza univoca con il singolo incidente.

Oltre ad un costo vivo da parte dell'Amministrazione è evidente che il processo di gestione risulta particolarmente complesso, con diversi attori che devono intervenire in momenti e fasi diverse delle attività e ciò richiede, un coordinamento complessivo gravoso.

In realtà il costo effettivo che sostiene adesso la CMTO effettivo è minore rispetto a quello teorico, in quanto svolto in condizioni difficoltose, sia di personale sia di disponibilità delle risorse finanziarie per beni e servizi: si ritiene pertanto congrua una **spesa attuale effettiva pari a circa 290.000,00 Euro** (tra costi diretti di personale, beni e servizi necessari al ripristino).

In particolare per ricostruire il costo occorre fare riferimento al costo del personale operativo della Viabilità, a quello tecnico-amministrativo, secondo il seguente schema:

| Categoria | Costo annuo | FTE    | Costo complessivo |
|-----------|-------------|--------|-------------------|
| <b>B1</b> | 27.180,63   | 3      | 81.541,88         |
| <b>B3</b> | 28.650,50   | 1      | 28.650,50         |
| <b>C1</b> | 30.444,97   | 1      | 30.444,97         |
| D1        | 33.031,67   | 0,3    | 9.909,50          |
|           |             | Totale | 150.546,85        |

La situazione attuale comporta infatti un maggiore impiego di manodopera interna, sia per la gestione diretta dei ripristini, sia per il personale che, a vario titolo, risulta impegnato sull'attività; si può stimare un costo di Euro 150.000,00.

I restanti costi, stimati in Euro 140.000,00 fanno invece riferimento ai capitoli di beni e servizi della Viabilità I e II che qui si riportano :

**Direzione UA3**

*Piano dei Conti : U.1.03.01.02.000 - Altri beni di consumo*

*Cap. 6784 FP fornitura per Carburanti*

*Cap. 17280 FP fornitura per Segnaletica*

*Cap. 19045 FP (ma da proventi del CdS) per fornitura barriere, bitumati*

*Cap. 17767 AV per fornitura conglomerato*

*Piano dei Conti: U.1.03.02.09.000 - Manutenzione ordinaria e riparazioni*

*Cap. 17319 FP per servizi e lavori di noleggio e MO*

*Cap. 17331 FP per lavori di MO*

*Cap. 17372 FP (ma da proventi del CdS) per lavori di MO*

*Cap. 19151 AV per servizi di noleggi*

*Direzione UA4 in analogia*

*Piano dei Conti: U.1.03.02.09.000 - Manutenzione ordinaria e riparazioni*

*Cap. 17323 FP per servizi e lavori noleggi e MO*

*Cap. 17374 FP (ma da proventi del CdS) per lavori di MO*

*Cap. 20446 AV per servizi di noleggi.*

| DIREZIONE UA3    |                                      |          |                             |                                   |                        |                        |
|------------------|--------------------------------------|----------|-----------------------------|-----------------------------------|------------------------|------------------------|
| Piano dei Conti  |                                      | CAPITOLO | TIPO FIN                    | UTILIZZO                          | STANZIAMENTO ANNO 2020 | STANZIAMENTO ANNO 2019 |
| U.1.03.01.02.000 | Altri beni di consumo                | 6784     | FP                          | fornitura per Carburanti          | 107.200,00             | 384.092,00             |
|                  |                                      | 17280    | FP                          | fornitura per Segnaletica         | 416.520,00             | 1.048.725,00           |
|                  |                                      | 19045    | FP (ma da proventi del CdS) | fornitura barriere, bitumati      | 856.280,00             | 200.000,00             |
|                  |                                      | 17767    | AV                          | fornitura conglomerato            | 0,00                   | 233.677,00             |
| U.1.03.02.09.000 | Manutenzione ordinaria e riparazioni | 17319    | FP                          | servizi e lavori di noleggio e MO | 478.560,00             | 507.402,00             |
|                  |                                      | 17331    | FP                          | lavori di MO                      | 695.000,00             | 650.287,00             |
|                  |                                      | 17372    | FP (ma da proventi del CdS) | lavori di MO                      | 271.860,00             | 220.000,00             |
|                  |                                      | 19151    | AV                          | servizi di noleggi                | 0,00                   | 1.560.302,00           |
| DIREZIONE UA4    |                                      |          |                             |                                   |                        |                        |
| U.1.03.02.09.000 | Manutenzione ordinaria e riparazioni | 17323    | FP                          | servizi e lavori di noleggio e MO | 775.000,00             | 672.928,00             |
|                  |                                      | 17374    | FP (ma da proventi del CdS) | lavori di MO                      | 271.860,00             | 180.000,00             |
|                  |                                      | 20446    | AV                          | servizi di noleggi                | 0,00                   | 741.000,00             |

**L'amministrazione intende sperimentare, per un periodo di 18 mesi, l'esternalizzazione del servizio di ripristino post-incidente.** A tal fine vi è stata l'adozione con deliberazione di Consiglio delle linee di indirizzo approvate con Delibera di Consiglio il 19 dicembre 2019 n. 278-13074, finalizzate allo svolgimento della gara di appalto per l'affidamento del servizio di ripristino post incidente e degli atti successivi necessari nell'ambito del procedimento amministrativo di esternalizzazione del servizio.

Vi sarà la redazione da parte del personale della Direzione Coordinamento Viabilità- Viabilità 1, unitamente al personale della Centrale Unica Appalti e Contratti del capitolato speciale d'appalto disciplinante il servizio di ripristino della sede stradale consistente negli interventi sulla rete stradale di competenza, a seguito di eventi incidentali.

Allo stesso modo è stato rilevato, a seguito di analisi dei costi sostenuti negli anni passati per lo svolgimento del presente servizio, che il **valore indicativo presunto** annuo dell'appalto è di € 455.500,00 IVA esclusa (come da costo teorico interno), calcolato sul numero di incidenti che si sono verificati nell'ultimo triennio, pari a **911 medi annui**, corrispondente ad € **683.250,00 per un periodo di 18 mesi**.

*L'appalto sarà ripartito in due distinti lotti territoriali, oggetto di separate aggiudicazioni così quantificati :*

**Lotto 1 – Direzione UA 3 Viabilità 1 : valore presunto dell'appalto per 18 mesi euro 341.625,00, di cui euro 14.994,81 per oneri della sicurezza non soggetti a ribasso**

**Lotto 2 – Direzione UA4 Viabilità 2 : valore presunto dell'appalto per 18 mesi euro 341.625,00, di cui euro 14.994,81 per oneri della sicurezza non soggetti a ribasso**

*L'affidamento sarà da effettuarsi tramite procedura aperta ai sensi dell'art. 60 del D.lgs. 50/2016 e s.m.i., (per la CMTO relativa ai due distinti lotti, oggetto di separate aggiudicazioni, su apposita*

piattaforma telematica dedicata), utilizzando il Criterio dell'offerta economicamente più vantaggiosa, ai sensi del comma 2 dell'art. 95 del D.Lgs. n. 50/2016.

*Il corrispettivo per l'esecuzione della prestazione è determinato applicando le tariffe poste a base di gara e indicate nel capitolato, alle quali verrà applicato lo sconto offerto dall'operatore economico, intendendosi per "superficie stradale bonificata" il servizio di ripristino comprensivo di tutti gli oneri necessari per rendere la sede stradale nelle condizioni funzionali e qualitative precedenti all'evento incidentale, comprensivo del corretto smaltimento di rifiuti e sostanze risultanti secondo le norme vigenti in materia.*

*Le tariffe indicate nel capitolato, ridotte dello sconto praticato dall'operatore economico in offerta sono da intendersi come tariffe massime di garanzia per il cittadino e le compagnie assicurative. Sono fatti salvi accordi in riduzione con le compagnie assicurative che dovranno essere comunicati tempestivamente alla Città Metropolitana di Torino.*

*In caso di esecuzione di interventi di ripristino di limitata rilevanza come identificati all'art. 16 punto 2, lett.c) del presente capitolato, varranno, ai fini della perizia / computo metrico, i riferimenti del Prezziario Regionale Anno 2019.*

*Gli interventi necessari al ripristino sono posti a carico del proprietario del veicolo responsabile civilmente ai sensi dell'art. 2054 c.c., con copertura, dunque, da parte dell'assicurazione obbligatoria per la responsabilità civile ai sensi dell'articolo 193 del codice della strada e saranno a carico esclusivo dell'assicurazione RCA del veicolo incidentato.*

*Detto servizio costituisce strumento per far fronte agli obblighi di risarcimento in forma specifica dei danni da parte del cittadino con spese poste a carico delle compagnie assicurative.*

***In nessun caso le spese di ripristino saranno a carico della Città Metropolitana di Torino: con la sottoscrizione del contratto di appalto, la Città Metropolitana di Torino cede all'appaltatore il proprio credito nei confronti delle compagnie assicuratrici dei veicoli, ai sensi di quanto disposto dall'art. 1264 c.c..***

*In ogni caso l'appaltatore si rivarrà esclusivamente sulla compagnia assicurativa chiedendo il pagamento delle tariffe poste a base di gara ridotte dello sconto percentuale in ribasso.*

*Nel caso non fosse possibile risalire all'autore del danno o l'autore del danno risultasse non assicurato, l'appaltatore interverrà ugualmente per il ripristino delle condizioni di transitabilità, su specifica richiesta delle Polizie Municipali e dei Corpi di Polizia operanti sul territorio e del personale dipendente della Città metropolitana di Torino, tuttavia nessun onere potrà essere addebitato alla Città Metropolitana di Torino.*

## **2) INTERVENTI REALIZZATI, RISULTATI OTTENUTI E PRINCIPALI CRITICITÀ EMERSE NEL CORSO DEL 2020**

Il bando è alla data odierna in fase di aggiudicazione, quindi nel 2020 non ha portato alcun risparmio.

## **3) PREVISIONE RELATIVA ALLA RIDUZIONE DELLE SPESE NEL TRIENNIO 2021-2023**

Da quanto è stato premesso, il costo di € 450.000,00 è il valore indicativo teorico per lo svolgimento del servizio post incidente, che è stato posto a base di gara, ribaltando i costi interni mentre, come già esposto in precedenza, si ritiene pertanto congrua una **spesa attuale**

**effettiva pari a circa 290.000,00 Euro** (tra costi diretti di personale, beni e servizi necessari al ripristino).

Occorre segnalare, inoltre, che l'Ente rinunciarebbe, nella esternalizzazione del servizio, a riscuotere le entrate delle assicurazioni per i ripristini stradali, attualmente in parziale gestione diretta e che sono pari a circa 169.000 nel biennio 2017-2018, per 85.000,00 euro annui (importo riscosso medio anni 2017-2018) e quindi un **costo effettivo attualizzato pari a circa 205.000,00**.

Tali costi non saranno più sostenuti nella nuova configurazione, per cui esisteranno solo i costi del personale **quantificabili in Euro 64.253,12 circa** (costo derivante dalla gestione del contratto, calcolando n. 1,4 FTE "C", n. 0,231 direttore esecuzione "D" e personale diverso impegnato sul contratto):

| Categoria       | Costo Categoria | Fte equivalenti | Totale           |
|-----------------|-----------------|-----------------|------------------|
| C               | 30.444,97       | 1,4             | 42.622,96        |
| D               | 33.031,00       | 0,231           | 7.630,16         |
| Altro personale |                 |                 | 14.000,00        |
| <b>Totale</b>   |                 |                 | <b>64.253,12</b> |

Quindi il risparmio presunto è il seguente:

**205.000,00 – 64.253,12 = 140.746,88 annui, pari a 11.728,91 Euro di economie mensili** (decorrenti per 18 mesi dall'avvio del nuovo contratto).

Si stima un inizio del servizio per il 01/06/2021, il risparmio previsto per il 2021 quindi considerando i 7 mesi tra giugno e dicembre è pari a 82.102,35 €. Nel 2022 e 2023 il risparmio si ottiene considerando i 12 mesi.

| 2021                         | 2022                          | 2023                          |
|------------------------------|-------------------------------|-------------------------------|
| Risparmio pari a 82.102,35 € | Risparmio pari a 140.746,90 € | Risparmio pari a 140.746,90 € |

Dovendo il risparmio essere conseguito in termini "fisici" si farà riferimento, in via prioritaria, alle economie dei capitoli riguardanti l'utilizzo di beni e servizi

## **Intervento n. 5 Direzione Viabilità. Alienazione legname in piedi mediante trattativa privata.**

### **1) SITUAZIONE INIZIALE**

Di seguito una descrizione del contesto organizzativo – operativo nel quale è maturato l'intervento di razionalizzazione e le criticità che hanno orientato la scelta di intervenire.

*Tra le funzioni fondamentali della Città Metropolitana è compresa la gestione della rete viabile già di competenza della Provincia, ai sensi dell'art. 1 comma 46 della Legge 56/2014, la rete stradale dell'Ente è costituita da circa 3.000 km di strade su un territorio di 6.821 kmq, più della metà è collocato in zone montuose-collinari. E' stata rilevata la presenza di macchietto spontaneo lungo le pertinenze stradali: vegetazione arborea che rappresenta un fattore di rischio per la sicurezza stradale e di pregiudizio per la fruizione della rete viaria.*

Si specifica che la manutenzione del verde di competenza è attualmente gestita, per il quinquennio 2017 – 2021 secondo i criteri illustrati al progetto "Servizi invernali ed estivi sulla rete stradale di competenza della Città Metropolitana. Stagioni 2017 – 2018, 2018 – 2019, 2019 – 2020, 2020 – 2021" approvato con DECRETO DEL CONSIGLIERE DELEGATO n. 284 – 13501/2017 in data 12/07/2017.

Si specifica che l'appalto quinquennale di servizi invernali ed estivi prevede, per l'ordinaria manutenzione delle pertinenze stradali, l'attività di taglio erba e di arbusti con asportazione del materiale di risulta, **ma non prevede l'attività di taglio piante ove l'attività di gestione della vegetazione spontanea rivesta carattere sporadico e di imprecisa pianificazione provendendo questa da attecchimento spontaneo.**

**Il materiale derivante dal taglio della suddetta vegetazione arborea è suscettibile di valutazione economica e rappresenta una risorsa economica, in quanto trattasi di legname ad uso energetico.**

*Le difficoltà a trovare fondi sufficienti per poter appaltare il servizio di taglio legna lungo le strade di competenza, non essendo riconducibili alla manutenzione ordinaria trattandosi di vegetazione arborea con fusto eccedente i 10 cm di diametro e altezze superiori a 1,5 m, individui che, presumibilmente di età superiore ai 10 anni, hanno spinto la Direzione ad elaborare uno specifico progetto di razionalizzazione.*

L'importo a base di gara per l'appalto del servizio di taglio del legname suddetto lungo le SP provinciali sarebbe stato identificabile, da ricerche di mercato, in circa 70.000,00 Euro per lotti analoghi.

E' stato dunque effettuato un progetto-pilota al fine di sondare il mercato e verificare la fattibilità di tale iniziativa. L'Amministrazione, anche in considerazione del quantitativo e del valore del materiale legnoso derivante dalla potatura, ha quindi autorizzato ai sensi del combinato disposto dell'articolo 41 del R.D. 827/1924 e dell'art. 12 L. 127/1997, l'alienazione

mediante trattativa privata previa pubblicazione di richiesta di manifestazione d'interesse per quindici giorni del legname in piedi lungo le pertinenze stradali di proprietà della Città metropolitana di Torino con offerte pari o in aumento all'importo a base di gara € 3.500,00 IVA esclusa (l'aliquota del legname è il 10% ai sensi del n. 98 Tabella A- Parte III Beni e servizi soggetti ad aliquota ridotta, allegata al DPR 633/1972).

La scelta dell'area campione è ricaduta sulle provinciali segnalate dal personale operante in zona come potenzialmente problematiche sotto il profilo delle esigenze di sicurezza stradale e che, allo stesso tempo, rappresentano anche due primarie arterie di scorrimento: la SSP 460 di Ceresole Reale e la SSP 565 di Castellamonte.

**Agli introiti derivanti dalla vendita del materiale legnoso occorre sommare il totale dei risparmi stimati delle lavorazioni che avrebbero dovuto esser compiute.**

## **2) INTERVENTI REALIZZATI, RISULTATI OTTENUTI E PRINCIPALI CRITICITÀ EMERSE NEL CORSO DEL 2020**

Con Determina Dirigenziale n. 3539 del 14/09/2020 poiché in occasione dei sopralluoghi effettuati, è stata riscontrata l'inattività da parte del primo aggiudicatario dell'asta mediante trattativa privata si è provveduto alla risoluzione contrattuale con il primo aggiudicatario e **all'aggiudicazione del secondo classificato per il corrispettivo di € 3.800,00 oltre IVA al 10% pari a € 380,00 e quindi per complessivi € 4.180,00 . Tale cifra ad oggi non è ancora stata versata dall'aggiudicatario che non ha di conseguenza ancora avviato le attività.**

## **3) PREVISIONE RELATIVA ALLA RIDUZIONE DELLE SPESE NEL TRIENNIO 2021-2023**

**Nel corso del 2021 si prevede di accertare la somma di 4.180,00 € derivanti dalla vendita del legname al secondo classificato tramite trattativa privata.**

Nel caso specifico, nel quantificare il risparmio dovuto all'intervento di razionalizzazione, deve essere considerato non solo l'importo derivante dalla vendita del legname, bensì anche **l'azzeramento del costo relativo all'appalto di servizi per il taglio legna, ad oggi del tutto esternalizzato.** Per la stima di questo costo si può considerare quanto la CMT0 avrebbe dovuto sostenere, in termini di personale impegnato e mezzi necessari, per gli interventi di taglio e rimozione vegetazione pericolante effettuati nel corso del 2019 sulla S.P. 460 dalla prima azienda aggiudicataria .

Di seguito il computo:

| N.       | DESIGNAZIONE DEI LAVORI - MEZZI IMPIEGATI - MATERIALI                                                                                                                                                                                                                                                                                                                                                         | E.P.           | U.M. | QUANTITÀ | IMPORTI        |                  |
|----------|---------------------------------------------------------------------------------------------------------------------------------------------------------------------------------------------------------------------------------------------------------------------------------------------------------------------------------------------------------------------------------------------------------------|----------------|------|----------|----------------|------------------|
|          |                                                                                                                                                                                                                                                                                                                                                                                                               |                |      |          | unitario       | TOTALE           |
| <b>1</b> | <b>Interventi di taglio e rimozione vegetazione pericolante lungo la S.P. n. 460</b>                                                                                                                                                                                                                                                                                                                          |                |      |          |                |                  |
|          | <b>EUROTEC ENERGIA S.r.l. con sede in Strada Ghiaro Inferiore, snc - Castellamonte (To)</b>                                                                                                                                                                                                                                                                                                                   |                |      |          |                |                  |
|          | <b>Lavori eseguiti dal giorno 10/06/2019 al giorno 31/07/20219 (n. 12 giorni lavorativi)</b>                                                                                                                                                                                                                                                                                                                  |                |      |          |                |                  |
| 1.1      | Nolo di escavatore con benna rovescia compreso manovratore, carburante, lubrificante, trasporto in loco ed ogni onere connesso per il tempo di effettivo impiego, della capacità di m³ 0.500 (con pinza idraulica)                                                                                                                                                                                            | 01.P24.A10.005 | ora  | 96,00    | 61,18          | 5.873,28         |
| 1.2      | Nolo di autocarro con cassone ribaltabile munito di sovrasponde secondo la richiesta della D.L., dotato di gru idraulica compreso autista, carburante, lubrificante, trasporto in loco ed ogni onere connesso per il tempo di effettivo impiego. Autoc oltre q 80 gru q 11-allungo m 5.50                                                                                                                     | 01.P24.E10.010 | ora  | 48,00    | 68,97          | 3.310,56         |
| 1.3      | Nolo di trattore a 4 ruote motrici, attrezzato a richiesta della direzione lavori con: trinciasocchi, radiprato, cippatrice, inzollatrice oleodinamica, fresa, aratro, falciatrice rotativa, rimorchio ribaltabile, ranghinatore, ecc. compreso trasporto in loco, operatore, carburante, lubrificante e ogni onere connesso con il tempo di effettivo impiego. Potenza non inferiore a 75 HP - fino a 150 HP | 01.P24.A45.005 | ora  | 96,00    | 57,53          | 5.522,88         |
| 1.4      | Nolo di autocarro o motocarro ribaltabile compreso carburante, lubrificante, trasporto in loco ed ogni onere connesso per il tempo di effettivo impiego. Della portata sino a q 17 - compreso l'autista                                                                                                                                                                                                       | 01.P24.C50.005 | ora  | 96,00    | 46,75          | 4.488,00         |
| 1.5      | Nolo di motosega completa di ogni accessorio per il funzionamento incluso il consumo degli attrezzi e del carburante, escluso il manovratore. A catena con lama non inferiore a cm 45 n. 02                                                                                                                                                                                                                   | 01.P24.G20.010 | ora  | 192,00   | 3,48           | 668,16           |
| 1.6      | Operaio specializzato ecc. per taglio piante n. 02                                                                                                                                                                                                                                                                                                                                                            | 01.P01.A10.005 | ora  | 192,00   | 36,91          | 7.086,72         |
|          | <b>Installazione/disinstallazione cantiere (3 h. / giorno)</b>                                                                                                                                                                                                                                                                                                                                                |                |      |          |                |                  |
| 1.7      | Nolo di autocarro o motocarro ribaltabile compreso carburante, lubrificante, trasporto in loco ed ogni onere connesso per il tempo di effettivo impiego. Della portata sino a q 17 - compreso l'autista                                                                                                                                                                                                       | 01.P24.C50.005 | ora  | 36,00    | 46,75          | 1.683,00         |
| 1.8      | Operaio specializzato ecc. per taglio piante n. 02                                                                                                                                                                                                                                                                                                                                                            | 01.P01.A10.005 | ora  | 72,00    | 36,91          | 2.657,52         |
| 1.9      | Segnaletica di cantiere a corpo                                                                                                                                                                                                                                                                                                                                                                               |                |      |          |                | 750,00           |
| <b>2</b> |                                                                                                                                                                                                                                                                                                                                                                                                               |                |      |          | <b>Sommano</b> | <b>32.040,12</b> |

Totale risparmi stimati IVA esclusa:

€ 32.040,12

**Totale risparmi stimati delle lavorazioni che**

**avrebbero dovuto esser compiute nel 2020 IVA compresa :**

**€ 39.088,95**

A questo risparmio andrebbe detratto il costo, anch'esso stimato, del personale dedicato alla gestione del contratto ad alle attività di controllo, che è però sostanzialmente pari al costo del personale che la CMT0 avrebbe dovuto impiegare per realizzare tramite affidamento l'esternalizzazione del servizio ed i relativi controlli.



**Di seguito il risparmio ipotizzato nel 2021:**

|                                          |   |                    |
|------------------------------------------|---|--------------------|
| Maggiori introiti per vendita di legname | + | € 4.180,00         |
| Risparmi lavorazioni                     | + | € 39.088,95        |
| <b>Totale risparmio</b>                  |   | <b>€ 43.268,95</b> |

Nel corso del 2022 e del 2023 si prevede di incrementare del 50% la quota di risparmio dovuta alle lavorazioni in considerazione del fatto che tali risparmi sono stati calcolati solo su una delle 2 arterie oggetto del contratto di cui sopra.

| 2021        | 2022                                                                                        | 2023                                                                                        |
|-------------|---------------------------------------------------------------------------------------------|---------------------------------------------------------------------------------------------|
| € 43.268,95 | <b>58,633,42</b> pari al 50% in più di quanto risparmiato nel 2021 per la quota lavorazioni | <b>58,633,42</b> pari al 50% in più di quanto risparmiato nel 2021 per la quota lavorazioni |

## **Intervento n. 6 – Coworking sedi dell’Ente**

Il principio generale alla base del modello è quello di coniugare una maggiore autonomia gestionale ad una maggiore efficacia, efficienza ed economicità dell’azione amministrativa.

Il lavoro agile strutturale renderà maggiormente disponibili alcune postazioni di lavoro all’interno dell’Ente che, in prospettiva, possono essere rese disponibili anche a lavoratori esterni all’Ente che potrebbero utilizzarle con un contratto di affitto ad ore, mensile, annuale.

Il mercato ha peraltro già individuato tariffe specifiche per queste tipologie di utenti che vanno dai 30/40 euro per una postazione in coworking al giorno, fino ai 100/150 euro per l’affitto di una sala riunioni attrezzata.

Il progetto prevede di individuare, nella fase iniziale, alcune postazioni di lavoro che possono essere utilizzare per il coworking, basato sulla condivisione di spazi comuni in luoghi predisposti con l’uso della rete, stampanti, fotocopiatrici e dei servizi presenti in sede (riscaldamento/raffrescamento, pulizie ecc. ecc.)

In una fase iniziale, ovviamente terminata la fase pandemica, si ritiene possibile individuare una decina di postazioni e una sala riunioni che possono essere messe a disposizione del mercato.

A regime è possibile ipotizzare una **entrata mensile di circa 400/500,00 euro** che potrebbe essere utilizzata per la riduzione dei costi fissi (energie elettrica, pulizie ecc.. ec..)

## ***Intervento n. 7 - Servizio Integrato Energia - Rinegoziazione***

Con Decreto della Sindaca metropolitana n. 356-24582 del 16/09/2016 è stata autorizzata l'adesione alla Convenzione stipulata dalla Società Consip S.p.A. denominata "SIE3" - Servizio Integrato Energia" versione 3, aggiudicata alla società ANTAS S.r.l., con sede legale in Gragnano Trebbiense (PC), Via Madre Teresa Di Calcutta 12, relativa all'attività di gestione della climatizzazione degli stabili di competenza della Città Metropolitana di Torino.

In data 19 settembre 2016 con il n. 3156440 è stato inviato sul Portale della CONSIP l'ordinativo di fornitura ed affidamento: 1. sulla base del Piano Tecnico Economico presentato dalla società Antas S.r.l. in data 8 settembre 2016 (ed aggiornato secondo le esigenze dell'Ente definite in sede di contrattazione); per un importo presunto annuale di €. 10.402.335,24 (oltre IVA), all'interno del quale sono ricomprese le opere di manutenzione straordinaria e di riqualificazione energetica per un importo complessivo pari a €. 1.500.000,00 (oltre IVA); 2. per la durata di sei anni dalla data di attivazione della medesima (1/10/2016), così come previsto dalla Convenzione, la cui scadenza naturale è fissata per il giorno 30/9/2022, mentre con determinazione del Dirigente del Servizio Impianti Tecnologici e Gestione Energia n. 48-27876 del 22/11/2016 si prendeva atto, con autorizzazione, dell'avvenuta adesione alla Convenzione stipulata dalla società Consip S.p.A., denominata "SIE3" con la società Antas S.r.l., mediante invio sul Portale Consip dell'ordinativo della fornitura in data 19 settembre 2016 n. 3156440.

La Convenzione ha per oggetto i seguenti servizi e attività;

- Servizio Energia Impianti Termici "A":
  - fornitura del combustibile ed assunzione del ruolo di Terzo Responsabile;
  - manutenzione ordinaria e conduzione impianti;
  - gestione e telecontrollo continuativo h 24;
  - reperibilità e pronto intervento e call center h 24 per 365 GG anno;
  - manutenzione straordinaria "full risk" e messa a norma impiantistica;
  - interventi di riqualificazione tecnologica volti ad abbattere i consumi energetici;
- Servizio Tecnologico Climatizzazione Estiva "C":
  - manutenzione ordinaria e straordinaria degli impianti per la climatizzazione estiva;
- Servizio Energy Management "E":
  - servizio finalizzato al controllo e monitoraggio dei risparmi conseguiti a fronte della realizzazione di interventi di riqualificazione energetica. Ne fanno parte anche gli adempimenti connessi con la redazione delle Certificazioni Energetiche nonché la costituzione e la gestione dell'anagrafica tecnica e del Sistema Informativo.

*La convenzione Consip SIE3 prevede, come sopra indicato, l'effettuazione di interventi di manutenzione straordinaria per adeguamento normativo (attività o interventi volti ad adeguare gli impianti tecnologici alle leggi e alle norme tecniche vigenti), per manutenzione sostitutiva (sostituzione totale o parziale di unità tecnologiche o elementi tecnici per fine ciclo*

di vita, per obsolescenza o per ottimizzazione dei consumi energetici), per riqualificazione energetica (attività o interventi atti a migliorare le prestazioni energetiche del sistema edificio/impianto) e la tipologia del servizio incentiva il fornitore a mettere in atto modalità gestionali ed organizzative volte al contenimento dei consumi di energia primaria. Nel caso di una gestione non attenta, il maggior costo della bolletta energetica da riconoscere agli enti erogatori sarebbe esclusivamente a carico dello stesso fornitore. Va segnalata l'opportunità per l'Amministrazione di efficientare energeticamente i propri immobili, con conseguente limitazione dell'impatto ambientale nel periodo di attivazione degli impianti di riscaldamento (ottobre – aprile) sul territorio provinciale, con riduzione dell'emissione in atmosfera degli agenti inquinanti (Nox-CO<sub>2</sub>-CO...);

Più in generale l'appalto in oggetto rientra nel novero dei "contratti servizio energia", tipologia introdotta dalla Legge 9 gennaio 1991 n. 10, recante disposizioni in tema di risparmio energetico, meglio disciplinata dal DPR 26 agosto 1993 n. 412 (Regolamento recante norme per la progettazione, l'installazione, l'esercizio e la manutenzione degli impianti termici degli edifici ai fini del contenimento dei consumi di energia, in attuazione dell'art. 4, comma 4, della legge 9 gennaio 1991, n. 10);

Con riferimento al Decreto Legislativo 30 maggio 2008. n. 115, in attuazione alla direttiva 2006/32/CE relativa all'efficienza degli usi finali dell'energia e i servizi energetici e abrogazione della direttiva 93/76/CEE, sono stabilite misure volte al miglioramento dell'efficienza degli usi finali dell'energia sotto il profilo costi e benefici, al miglioramento della sicurezza dell'approvvigionamento energetico e alla tutela dell'ambiente attraverso la riduzione delle emissioni di gas a effetto serra e la Pubblica Amministrazione ha l'obbligo di applicare detto decreto nelle proprie procedure di affidamento del servizio energia;

Ion particolare, l'Allegato II, punto 6, lettera b), del D.Lgs. richiamato ai sensi del quale "qualora nel corso di vigenza di un contratto di servizio energia, le parti concordino l'esecuzione di nuove e/o ulteriori prestazioni ed attività conformi e corrispondenti ai requisiti del presente decreto, la durata del contratto potrà essere prorogata nel rispetto delle modalità definite dal presente decreto";

Chiarito il contesto nel quale inquadrare l'operazione di proroga, sono state analizzate le stagioni termiche reali 2017/2018 e 2018/2019, di cui quest'ultima utilizzata dall'Antas per la definizione della **Baseline** da inserire nella loro offerta tecnico economica, il cui ammontare è pari ad € 10.898.825,92 (oltre IVA):

| Tabella 1                                                                        |                                      |                                         |                                          |                                                                      |
|----------------------------------------------------------------------------------|--------------------------------------|-----------------------------------------|------------------------------------------|----------------------------------------------------------------------|
| Elementi utilizzati per la definizione dell'analisi economica (valori senza IVA) |                                      |                                         |                                          |                                                                      |
|                                                                                  | 1^ Proposta<br>P.T.E. Luglio<br>2016 | 2^ Proposta<br>P.T.E. Settembre<br>2016 | Consuntivo<br>Stagione Reale<br>2017/208 | <b>Consuntivo<br/>Stagione Reale (<i>Baseline</i>)<br/>2018/2019</b> |
| Ammontare Canone<br>Annuo                                                        | € 10.855.784,81                      | € 10.402.335,24                         | € 10.827.832,46                          | <b>€ 10.898.825,92</b>                                               |

- in data 21/12/2020 con nota di trasmissione prot. n° 3942/2020 (datata 18/12/2020) Antas ha fatto pervenire a mezzo Pec (ns. prot. n° 97441/2020 del 22/12/2020) la nuova proposta tecnico-economica di rinegoziazione contrattuale (Novembre 2020),
- detta proposta è stata corredata dai seguenti documenti ed allegati tecnici, agli atti della competente Direzione :
  - Proposta estensione temporale di contratto - Novembre 2020;
  - Allegato IV – Obiettivo di Risparmio Energetico 115/08 – Novembre 2020;
  - Allegato V\_d - Interventi Puntuali Computi Metrici Estimativi – Novembre 2020;
  - Allegato VI - Plafond Interventi Ex Novo – Novembre 2020;
  - Allegato VII - Progetti I.D.E.A. - Impianti Didattici Energie Alternative – Novembre 2020;
  - Allegato VIII - Plus di Progetto - Nuovi Servizi e Prestazioni aggiuntive – Novembre 2020;
  - Allegato IX – Cronoprogramma Lavori-Servizi – Novembre 2020.
- tali documenti, unitamente a quelli inviati nel Giugno 2020 che non sono stati oggetto di modifica o ampliamento, costituiscono nel loro insieme la nuova e definitiva proposta di rinegoziazione presentata dall'Antas.

Sotto il profilo economico, l'aggiornamento della proposta di prolungamento contrattuale consegnata in data 18/12/2020:

- è stata formulata fissando le “condizioni caratteristiche al contorno” (volumetrie riscaldate, gradi giorno, ore di erogazione del servizio e tariffe dei vettori energetici) acquisite nel conguaglio stagionale relativo al periodo 2018/2019, il cui importo complessivo è risultato pari ad € 10.898.825,92=
- l'importo annuale della proposta di rinegoziazione formulata su cinque anni di prolungamento contrattuale ammonta ad € 10.598.825,92 (oltre IVA);
- la proposta definisce pertanto uno “sconto incondizionato” sul canone del servizio pari ad € 300.000,00 a stagione, per un ammontare complessivo sui cinque anni di estensione di € 1.500.000,00, come meglio schematizzato nella tabella che segue:

| <u>Tabella 2</u><br>Prospetto riepilogativo del canone annuale (valori senza IVA) |                        |                                            |
|-----------------------------------------------------------------------------------|------------------------|--------------------------------------------|
| Voce di spesa                                                                     | Riepilogo canone SIE3  | Riepilogo canone proposta “Novembre 2020 “ |
| Servizio Energia “A” – Quota Energia                                              | € 7.943.287,79         | € 7.943.287,79                             |
| Servizio Energia “A” – Quota manutenzione                                         | € 2.669.063,17         | € 2.669.063,17                             |
| Servizio Tecnol. Impianti di climatizza. Estiva “C”                               | € 286.474,96           | € 286.474,96                               |
| Riduzione canone annuale                                                          |                        | - € 300.000,00                             |
| <b>TOTALE</b>                                                                     | <b>€ 10.898.825,92</b> | <b>€ 10.598.825,92</b>                     |

Antas s.r.l. propone l'effettuazione e l'attivazione di una serie di interventi e attività ricompresi nel canone annuale del servizio come sopra definito, specificato nell'offerta.

Il risparmio previsto per l'operazione di rinengoziazione è pertanto pari a complessivi euro 300,000,00 così ripartibili:

Stagione 2021/2022: Euro 80.000,00

Da stagione 2022/2023: Euro 300,000,00

Si precisa che è prevista una specifica variazione di bilancio al fine di dare copertura, per tutto il 2021 alle prestazioni di cui sopra, attualmente impegnato in quota parte sul cap. 20904/2021.

**Si precisa che la proposta di rinegoziazione in parola sarà oggetto di specifica approvazione da parte del Consiglio metropolitano attraverso provvedimento deliberativo attualmente in corso di approvazione. Una volta approvata la mproposta si procederà alle operazioni contabili ed all'aggiornamento del presente Piano.**

## Piano dei capitoli oggetto di razionalizzazione

### Intervento 1 – Ufficio Contenzioso

| Capitolo | Struttura | Descrizione Capitolo                                                                                                                        |
|----------|-----------|---------------------------------------------------------------------------------------------------------------------------------------------|
| 13560    | TA0       | SANZIONI A IMPRESE PER LE VIOLAZIONI IN MATERIA DI GESTIONE DEI RIFIUTI AI SENSI DEL D.LGS. 209/2003 E DEL D.LGS. N. 152/2006               |
| 16167    | TA0       | SANZIONI A FAMIGLIE PER LE VIOLAZIONI IN MATERIA DI GESTIONE DEI RIFIUTI AI SENSI DEL D.LGS. 209/2003 E DEL D.LGS. N. 152/2006              |
| 16634    | TA0       | ALTRE ENTRATE PER CONTO TERZI AI SENSI DELL'ART. 318 DEL DLGS. 152/2006 (RIF. 16635 U)                                                      |
| 17397    | TA0       | ENTRATE DERIVANTI DA ATTIVITA' DI CONTROLLO E REPRESSIONE IRREGOLARITA' E ILLECITI DELLE IMPRESE - ONERI ACCESSORI SANZIONI                 |
| 17398    | TA0       | ENTRATE DERIVANTI DA ATTIVITA' DI CONTROLLO E REPRESSIONE IRREGOLARITA' E ILLECITI DELLE FAMIGLIE-ONERI ACCESSORI SANZIONI                  |
| 17612    | TA0       | INTERESSI ATTIVI DI MORA                                                                                                                    |
| 16171    | TA0       | PROVENTI DA SANZIONI A FAMIGLIE PREVISTE DALLA VIGENTE NORMATIVA IN MATERIA DI IMPIANTI TERMICI                                             |
| 17401    | TA0       | ENTRATE DERIVANTI DA ATTIVITA' DI CONTROLLO E REPRESSIONE IRREGOLARITA' E ILLECITI DELLE AMMINISTRAZIONI PUBBLICHE ONERI ACCESSORI SANZIONI |
| 17402    | TA0       | ENTRATE DERIVANTI DA ATTIVITA' DI CONTROLLO E REPRESSIONE IRREGOLARITA' E ILLECITI DELLE FAMIGLIE-ONERI ACCESSORI SANZIONI                  |
| 17403    | TA0       | ENTRATE DERIVANTI DA ATTIVITA' DI CONTROLLO E REPRESSIONE IRREGOLARITA' E ILLECITI DELLE IMPRESE - ONERI ACCESSORI SANZIONI                 |
| 707      | TA0       | SANZIONI, AMMENDE ED OBLAZIONI A IMPRESE PER VIOLAZIONI A REGOLAMENTI PROVINCIALI ED ALTRE NORME DEL SETTORE ECOLOGIA                       |
| 7157     | TA0       | SANZIONI A IMPRESE PREVISTE DALLA NUOVA NORMATIVA IN MATERIA DI TUTELA DELLE RISORSE IDRICHE                                                |
| 9354     | TA0       | SANZIONI A IMPRESE PREVISTE DALLA NORMATIVA IN MATERIA DI INQUINAMENTO ACUSTICO (L. 447/95 E L.R. 52/00) (RIF. 9355, 9356 U)                |
| 9965     | TA0       | PROVENTI DA SANZIONI A IMPRESE PREVISTE DALLA VIGENTE NORMATIVA IN MATERIA DI IMPIANTI TERMICI (RIF. 9966 - 15573 U)                        |
| 14140    | TA3       | SANZIONI A FAMIGLIE L.R. 32/1982(RIF. 14.188, 14.189,14.205 15572 15952 15951 16526 16604 U)                                                |
| 14513    | TA3       | SANZIONI A FAMIGLIE IN MATERIA DI TUTELA DEI FUNGHI EPIGEI SPONTANEI L.R. 24/2007 (RIF. 14514, 14515 U)                                     |
| 15184    | TA3       | SANZIONI A FAMIGLIE L.R. 19/2009 "T.U. SULLA TUTELA AREE NATURALI E BIODIVERSITA' NEI PARCHI"                                               |
| 12406    | SA02      | SANZIONI AMMINISTRATIVE A FAMIGLIE IN MATERIA DI PESCA AI SENSI DELLA L.R. N. 37/2006                                                       |
| 14785    | SA02      | SANZIONI AMMINISTRATIVE A FAMIGLIE IN MATERIA DI ATTIVITA' VENATORIA EX L.R. 9/2001                                                         |
| 20796    | SA02      | SANZIONI AMMINISTRATIVE A FAMIGLIE IN MATERIA DI RACCOLTA TARTUFI EX ART. 13, C. 13, L.R. 16/2008 (RIF. 20797 U)                            |
| 4026     | SA02      | AMMENDE A FAMIGLIE PER VIOLAZIONI A REGOLAMENTI                                                                                             |

### Intervento 2 – Centrale unica appalti e contratti

| Capitolo | Struttura | Descrizione Capitolo                             |
|----------|-----------|--------------------------------------------------|
| 15759    | RA3       | PRESTAZIONI DI SERVIZI: VIGILANZA E CONTROL ROOM |

**Intervento n. 4 Direzione coordinamento viabilità -Viabilità 1– Servizio di ripristino della sede stradale post-incidente**

| Capitolo | Struttura | Descrizione Capitolo                                                                                                                                                                              |
|----------|-----------|---------------------------------------------------------------------------------------------------------------------------------------------------------------------------------------------------|
| 6784     | UA3       | ACQUISTO DI BENI DI CONSUMO, DI MATERIE PRIME E DI ATTREZZATURE DIVERSE – Utilizzo Fornitura per carburanti                                                                                       |
| 17280    | UA3       | ACQUISTO DI ALTRI BENI DI CONSUMO VIABILITA' E INFRASTRUTTURE STRADALI – Utilizzo: Fornitura per segnaletica                                                                                      |
| 19045    | UA3       | 5ACQUISTO DI BENI DI CONSUMO PER INTERVENTI DI MANUTENZIONE E MESSA IN SICUREZZA DELLE INFRASTRUTTURE STRADALI FINANZIATI CON SANZIONI EX ART. 142 C.D.S. Utilizzo: Fornitura barriere, bitumati  |
| 17767    | UA3       | ACQUISTO DI BENI DI CONSUMO PER INTERVENTI DI MANUTENZIONE E MESSA IN SICUREZZA DELLE INFRASTRUTTURE STRADALI FINANZIATO CON AVANZO DI AMMINISTRAZIONE VINCOLATO Utilizzo: Fornitura conglomerato |
| 17319    | UA3       | MANUTENZIONE ORDINARIA E RIPARAZIONI VIABILITA' E INFRASTRUTTURE STRADALI Utilizzo Servizi e lavori di noleggio e MO                                                                              |
| 17331    | UA3       | MANUTENZIONE ORDINARIA E RIPARAZIONI VIABILITA' E INFRASTRUTTURE STRADALI Utilizzo: Lavori di MO                                                                                                  |
| 17372    | UA3       | INTERVENTI DI MANUTENZIONE E MESSA IN SICUREZZA DELLE INFRASTRUTTURE STRADALI FINANZIATI CON INTROITI PER VIOLAZIONI ART. 142 C.D.S. Utilizzo: Lavori di MO                                       |
| 19151    | UA3       | MANUTENZIONE ORDINARIA E RIPARAZIONI VIABILITA' E INFRASTRUTTURE STRADALI FINANZIATA CON AVANZO DI AMMINISTRAZIONE Utilizzo: Servizi di noleggio                                                  |
| 17323    | UA4       | MANUTENZIONE ORDINARIA E RIPARAZIONI VIABILITA' E INFRASTRUTTURE STRADALI Utilizzo: Servizi e lavori di noleggio e MO                                                                             |
| 17374    | UA4       | INTERVENTI DI MANUTENZIONE E MESSA IN SICUREZZA DELLE INFRASTRUTTURE STRADALI FINANZIATI CON INTROITI PER VIOLAZIONI ART. 142 C.D.S. Utilizzo: lavori di MO                                       |
| 20446    | UA4       | MANUTENZIONE ORDINARIA E RIPARAZIONI VIABILITA' E INFRASTRUTTURE STRADALI FINANZIATA CON AVANZO DI AMMINISTRAZIONE Utilizzo: Servizi di noleggio                                                  |

**Intervento n. 5 - Direzione Viabilità. Alienazione legname in piedi mediante trattativa privata**

| Capitolo | Struttura | Descrizione Capitolo                                                                                                                 |
|----------|-----------|--------------------------------------------------------------------------------------------------------------------------------------|
| 20083    | UA3       | ALIENAZIONE DI BENI MATERIALI                                                                                                        |
| 17319    | UA3       | MANUTENZIONE ORDINARIA E RIPARAZIONI VIABILITA' E INFRASTRUTTURE STRADALI                                                            |
| 17331    | UA3       | MANUTENZIONE ORDINARIA E RIPARAZIONI VIABILITA' E INFRASTRUTTURE STRADALI                                                            |
| 17372    | UA3       | INTERVENTI DI MANUTENZIONE E MESSA IN SICUREZZA DELLE INFRASTRUTTURE STRADALI FINANZIATI CON INTROITI PER VIOLAZIONI ART. 142 C.D.S. |
| 19151    | UA3       | MANUTENZIONE ORDINARIA E RIPARAZIONI VIABILITA' E INFRASTRUTTURE STRADALI FINANZIATA CON AVANZO DI AMMINISTRAZIONE                   |
| 17323    | UA4       | MANUTENZIONE ORDINARIA E RIPARAZIONI VIABILITA' E INFRASTRUTTURE STRADALI                                                            |
| 17374    | UA4       | INTERVENTI DI MANUTENZIONE E MESSA IN SICUREZZA DELLE INFRASTRUTTURE STRADALI FINANZIATI CON INTROITI PER VIOLAZIONI ART. 142 C.D.S. |
| 20446    | UA4       | MANUTENZIONE ORDINARIA E RIPARAZIONI VIABILITA' E INFRASTRUTTURE STRADALI FINANZIATA CON AVANZO DI AMMINISTRAZIONE                   |



**VERBALE N. 19 DEL 21/05/2021  
COLLEGIO DEI REVISORI DEI CONTI**

**Oggetto: proposta di deliberazione consiliare n. PDEL \_ CONS 19 del 29/04/2021, avente ad oggetto: “SECONDA VARIAZIONE AL DOCUMENTO UNICO DI PROGRAMMAZIONE – DUP 2021/2023”.**

**Premesso che:**

In data 20/05/2021 la CMTO ha trasmesso la proposta di deliberazione consiliare citata in oggetto con i seguenti allegati: Sezione Operativa – Parte 2 capitolo 2C) Programmazione triennale delle opere pubbliche; Sezione Operativa – Parte 2 capitolo 2D) Programma biennale degli acquisti di beni e servizi.

**Da tale proposta risulta quanto segue:**

- << con propria Deliberazione n. 47 del 4 novembre 2020 il Consiglio Metropolitan ha approvato il Documento Unico Di Programmazione - DUP 2021-2023; con propria Deliberazione n. 1 del 10 febbraio 2021 il Consiglio Metropolitan ha approvato la Nota di aggiornamento al Dup 2021-2023; con propria Deliberazione n. 2 del 10 febbraio 2021 il Consiglio Metropolitan ha approvato il Bilancio di Previsione 2021/2023; con propria Deliberazione n. 8 del 2 aprile 2021 (proposta deliberazione n. 15/2021) il Consiglio Metropolitan ha approvato la Prima variazione al Dup 2021-2023; con PDEL\_CONS n.20/2021 del 06/05/2021 in seduta di Consiglio Metropolitan del 26/05/2021, si provvederà ad approvare preliminarmente il **“Rendiconto della Gestione per l’esercizio 2020”**.

**Preso atto che:**

**tale proposta, sulla base delle motivazioni contenute in premessa, dispone quanto segue:**

<< Richiamato il principio contabile applicato alla programmazione allegato 4/1 del D.Lgs.118/2011 e s.m.i. ed in particolare il paragrafo 8.2. La Sezione Operativa (SeO) - Parte 2 nel quale si evidenzia che *“Nel DUP devono essere inseriti tutti quegli ulteriori strumenti di programmazione relativi all’attività istituzionale dell’ente di cui il legislatore, compreso il legislatore regionale e provinciale, prevede la redazione ed approvazione. Tali documenti sono approvati con il DUP, senza necessità di ulteriori deliberazioni. (...) Nel caso in cui i termini di adozione o approvazione dei singoli documenti di programmazione previsti dalla normativa vigente precedano l’adozione o l’approvazione del DUP, tali documenti di programmazione devono essere adottati o approvati autonomamente dal DUP, fermo restando il successivo inserimento degli stessi nel DUP.”*

Considerato che, con il DUP 2021-2023, così come modificato con la prima variazione di cui alla già citata deliberazione del Consiglio Metropolitan n. 8 del 2 aprile 2021 sono stati definiti gli obiettivi strategici, gli obiettivi operativi ed i relativi ambiti di misurazione;

Dato atto che:

- con decreto della Sindaca Metropolitana n. DCRS\_31 del 1 aprile 2021 è stato approvato il Piano triennale
- di razionalizzazione della spesa per il triennio 2021 – 2023;
- per quanto sopra, occorre provvedere ad aggiornare e a riapprovare il capitolo “ *Sezione operativa (seo)*
- *parte II - Capitolo 2F: Piano triennale di razionalizzazione delle spese*” del Documento Unico di Programmazione come risulta dal relativo estratto allegato alla presente deliberazione per farne parte integrante e sostanziale:

Dato atto che:

- che con il decreto della Sindaca Metropolitana n. 80 del 6 maggio 2021 (proposta decreto n.80/2021), sono state approvate, ai sensi dell’art. 175 comma 4 del D.Lgs. 267/2000 e s.m.i., variazioni urgenti con i poteri del Consiglio metropolitan agli stanziamenti di entrata e spesa iscritti nel bilancio di previsione 2021-2023;
- che il medesimo decreto ha rinviato a successivo provvedimento l’adeguamento del documento unico di programmazione (DUP) 2021-2023 per la parte che si rende necessaria in relazione al piano triennale degli investimenti e al piano biennale degli acquisti per forniture e servizi;

Considerato che occorre modificare ed integrare il paragrafo "AUTORIZZAZIONE ALLE AZIONI DA INTRAPRENDERE" di cui al capitolo 2.1.4. *Finanziamento ed indebitamento*" della Sezione Strategica (pag.114 Vol. 1) sostituendolo con il testo di seguito riportato:

### **"AUTORIZZAZIONE ALLE AZIONI DA INTRAPRENDERE**

*La Città Metropolitana di Torino, in un'ottica di gestione attiva del proprio debito ed entro i limiti stabiliti dall'art. 62 della legge 6 agosto 2008, n. 133 e dell'art. 1, c. 723 della legge 28 dicembre 2015, n. 208, intende ridurre gli oneri da indebitamento nel corso del 2021, dopo l'approvazione del rendiconto e la garanzia del perdurare degli equilibri, Attraverso l'individuazione della migliore scelta di posizioni debitorie da estinguere in anticipo rispetto alla loro naturale scadenza, fissando per tale operazione un importo massimo che potrebbe ammontare dai 15 ai 30 milioni di Euro. La scelta delle posizioni oggetto di un'eventuale estinzione è stata effettuata escludendo:*

- *le posizioni di debito sottostanti a prodotti derivati tuttora in essere: ciò perché l'eventuale estinzione di tali finanziamenti, implicherebbe un mismatching in termini di copertura del rischio di tasso;*
- *i prestiti Cdp che presentano, alla data di valutazione, importi residui ancora da erogare: ciò perché*
- *l'Ente potrebbe ancora aver necessità di erogare tale debito e, se anche così non fosse, prima*
- *dell'estinzione anticipata si dovrebbe valutare la facoltà di riduzione degli stessi, che avviene in assenza di indennizzo;*
- *i mutui MEF che hanno beneficiato della moratoria Covid (DL 19/2020): tale sospensione della quota capitale ha infatti comportato un allungamento del debito senza oneri per la Città Metropolitana.*

*Queste le prime considerazioni effettuate, da sviluppare poi nel corso dell'anno.*

1. *la prima ipotesi (Ipotesi A) è composta dalle operazioni a tasso variabile che comportano, tenuto conto dei tassi attesi alla data di analisi, i risparmi da interessi più alti;*
2. *la seconda ipotesi (Ipotesi B) è composta dalle operazioni a tasso fisso che comportano, tenuto conto dell'importo dell'indennizzo per l'estinzione, i risparmi da interessi più elevati;*
3. *La terza ipotesi (Ipotesi C) è composta da operazioni a tasso sia fisso sia variabile;*
4. *La quarta ipotesi (Ipotesi D) prende in considerazione l'estinzione anticipata non di debito finanziario (mutui, prestiti, BOP) ma di uno degli strumenti in derivati presenti in portafoglio.*

## **AGGIORNAMENTO A SEGUITO DALL'APPROVAZIONE DEL RENDICONTO 2020**

*A fronte del perdurare della crisi economica derivante dalla pandemia da Covid 19 diventa sempre più necessario cercare di sopperire alle carenze di disponibilità di risorse da autofinanziamento tributario. In particolare l'obiettivo che si è posto l'Amministrazione è quello di cercare di contenere le spese fisse correnti generate da indebitamento o da scambi di flussi delle operazioni di finanza derivata in essere. Lo scopo è quello di poter liberare spazi finanziari all'Ente, in parte su questo esercizio, ma soprattutto sui prossimi bilanci di medio periodo al fine di migliorare i servizi diretti ed indiretti verso la collettività amministrata e far fronte alle sempre nuove sfide ed incombenze che vede la Città metropolitana in prima linea.*

*In tale contesto nel rendiconto 2020 è stato possibile reperire una disponibilità di risorse derivanti dall'avanzo di amministrazione (avanzo vincolato con vincoli dell'Ente per 15 milioni ed avanzo accantonato per 15 milioni) per tale scopo."*

*Considerato inoltre che:*

- occorre apportare modifiche e integrazioni alla programmazione triennale delle opere pubbliche ed alla programmazione biennale degli acquisti come da tabelle allegate alla presente deliberazione per farne parte integrante e sostanziale;
- per quanto sopra occorre provvedere ad aggiornare e a riapprovare i seguenti capitoli del Documento Unico di Programmazione come risultano dai rispettivi estratti allegati alla presente deliberazione per farne parte integrante e sostanziale e precisamente :
  - Sezione Operativa – Parte 2 capitolo 2C) Programmazione triennale delle opere pubbliche;
  - Sezione Operativa – Parte 2 capitolo 2D) Programma biennale degli acquisti di beni e servizi;

### **Dato atto che:**

Risultano espressi i pareri di regolarità tecnica da parte del Direttore Generale e di regolarità contabile del Dirigente della Direzione Finanze e Patrimonio ai sensi dell'art. 49 comma 1 del TUEL e dell'art. 48, comma 1, dello Statuto Metropolitano

## **Il Collegio dei Revisori dei Conti**

**Esprime** parere favorevole sulla proposta di Deliberazione del Consiglio Metropolitan PDEL \_ CONS n. 19 del 29/04/2021, avente ad oggetto: “SECONDA VARIAZIONE AL DOCUMENTO UNICO DI PROGRAMMAZIONE – DUP 2021/2023”.

per quanto concerne le modalità di finanziamento, di cui alla citata proposta di deliberazione consiliare, rinvia alle osservazione formulate in sede di verbale n. 20 del 21 maggio 2021 di espressione del parere sulla proposta di deliberazione consiliare n. 23/2021 relativa alla terza variazione del bilancio di previsione 2021/2023.

**Dispone** di trasmettere il presente verbale: al Direttore generale, dott. Filippo Dani; al Dirigente della direzione finanze e patrimonio, dott. Enrico Miniotti; al Responsabile assistenza agli organi istituzionali, dott. Giuseppe Facchini; dottoressa Donatella Ficozzi per la pubblicazione sul sito “Trasparenza”; per conoscenza: alla Sindaca della CMTO, dott.ssa Chiara Appendino; al Segretario generale, dott. Alberto Bignone.

Letto, confermato e sottoscritto.

### **IL COLLEGIO DEI REVISORI**

Andrea Matarazzo, Presidente;

Antonella Perrone, Componente;

Franca Roso, Componente.