



TAKING  
COOPERATION  
FORWARD

20 ottobre 2020 - Seminario finale

**IL CASO STUDIO DELLA CMTto: “*Po Hills around Chieri*” PIANO  
D’AZIONE ”**

SIMONETTA ALBERICO, Città Metropolitana di Torino



## A8 ZNS LAGO DI ARIGNANO

CRITICITA': interrimento, presenza specie alloctone, disturbo antropico, carenza di attrezzature per fruizione sostenibile, elementi di disturbo paesaggistico  
STRATEGIE: valorizzazione ambientale/paesaggistica e fruitiva dell'ambito

### Motivazioni:

- rilevanza naturalistica ed ecologica del Lago: la più importante Zona Umida della Collina Torinese e Zona Naturale di Salvaguardia
- presenza di molte iniziative e progetti per la valorizzazione ambientale, naturalistica, paesistica e fruitiva sia del Lago che dell'area vasta, promossi dai comuni e/o da associazioni ambientali e culturali

### Quattro comuni che gravitano intorno al Lago di Arignano: Andezeno, Arignano, Chieri e Marentino

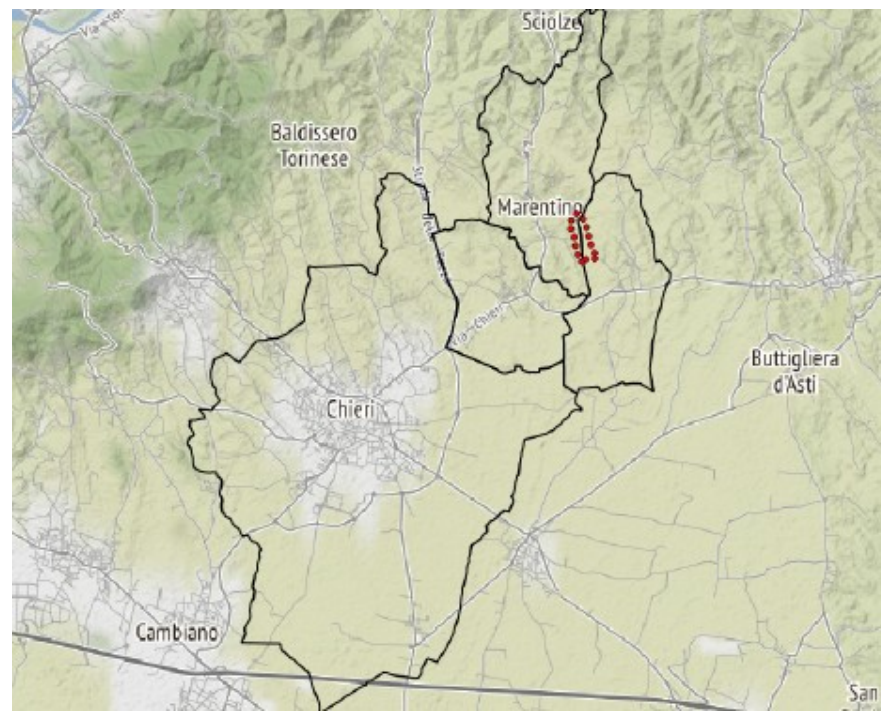

A NEW BEGINNING  
FOR PEOPLE AND NATURE

#EUGreenWeek  
19-22 OCTOBER 2020





# IL PERCORSO DI COSTRUZIONE DEL PDA

## WORKSHOP



## INCONTRI



## SOPRALLUOGHI



## INTERVISTE

ON FORWARD





# Storia e caratteristiche naturalistico-ambientali del Lago di Arignano



Fig. 3 - Il Lago di Arignano all'inizio del secolo



A NEW BEGINNING  
FOR PEOPLE AND NATURE

#EUGreenWeek  
19-22 OCTOBER 2020



GENERATION FORWARD







# LA DIGA E IL BACINO DI LAMINAZIONE

Diga determinante un bacino di accumulo idrico localizzato con specifiche finalità di laminazione delle piene rientrante nel Catasto sbarramenti di competenza regionale ex L.R.25/2003 (invaso di categoria C: sbarramenti con altezza superiore a dieci metri e fino a quindici metri o con volume di invaso superiore a 100 mila metri cubi e fino a un milione di metri cubi.)



La Regione Piemonte ha delegato ai Comuni di Arignano e Marentino la gestione (Convenzione di gestione rep. N. 193 del 15/05/2014) che, al momento, avviene con modalità di laminazione statica.





- di carattere generale e relative all'intero ambito:  
consumo suolo e alterazione paesaggistica, frammentazione del territorio e interruzione della connettività, presenza di fattori di degrado, pratiche colturali poco “sostenibili”, mancanza di gestione delle aree boscate, carenza di servizi di supporto alla fruizione, mancanza di coordinamento e messa a sistema dei percorsi fruitivi....
- specifiche dell'intorno del lago:  
rischio progressivo interrimento dell'area umida, diffusione di specie invasive sia vegetali che animali, fenomeni di disturbo antropico, mancanza di proposte fruitive idonee alle caratteristiche del luogo, problemi di gestione idraulica....



A NEW BEGINNING  
FOR PEOPLE AND NATURE

#EUGreenWeek  
19-22 OCTOBER 2020



TAKING COOPERATION FORWARD



Le idee progettuali, già elaborate nel tempo o emerse durante le consultazioni, sono state inizialmente organizzate secondo 4 grandi categorie, in base allo specifico ambito di riferimento:

- ✓ Intero ambito territoriale del PdA
- ✓ Intero complesso ambientale del lago di Arignano
- ✓ Aree di bordo lago
- ✓ Invaso idrico



A NEW BEGINNING  
FOR PEOPLE AND NATURE

#EUGreenWeek  
19-22 OCTOBER 2020



TAKING COOPERATION FORWARD





# STRUTTURAZIONE DEL PIANO D'AZIONE

3 obiettivi specifici, suddivisi poi  
in varie azioni:

1. Progetto “VALORIZZAZIONE  
ECOLOGICO-NATURALISTICA”
2. Progetto “FRUIZIONE  
SOSTENIBILE”
3. Progetto “SISTEMA DI GESTIONE  
AMBIENTALE”



## PIANO D'AZIONE

LAGO DI ARIGNANO (Comuni di Andezeno, Arignano, Chieri e  
Marentino)

Deliverable D.T3.2.4

Version 2.0

09 2020



A NEW BEGINNING  
FOR PEOPLE AND NATURE

#EUGreenWeek  
19-22 OCTOBER 2020



TAKING COOPERATION FORWARD

# SCHEDE PER AZIONE

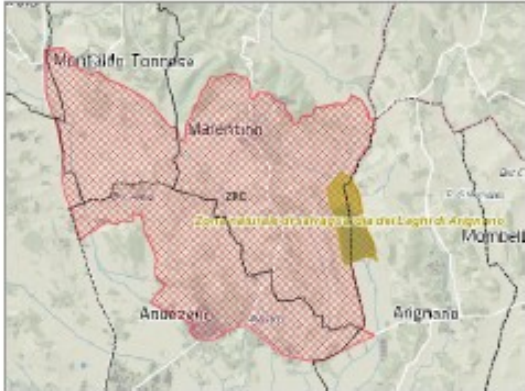
Scheda 1 a	Ampliamento Zona di Ripopolamento e Cattura n. 41 in comune di Arignano
contenuti	<p>Attorno al Lago di Arignano esiste una Zona di Ripopolamento e Cattura (in rosso nella figura) individuata da Piano Faunistico Venatorio Provinciale, ricadente nei comuni di Marentino, Andezeno e Montaldo Torinese (in piccolissima parte in Chieri e Pavarolo). E' la ZRC n. 41 "Andezeno e Marentino".</p>  <p>Le ZRC sono aree precluse alla caccia che hanno lo scopo di favorire la produzione di fauna selvatica stanziale, favorire la sosta e la riproduzione dei migratori, fornire la fauna selvatica mediante la cattura per ripopolamenti, favorire l'irradiazione della fauna selvatica nei territori circostanti. Le sponde del lago in comune di Arignano non sono incluse nella ZRC e pertanto qui la caccia è permessa.</p>

✓ descrizione contenuti

✓ soggetti competenti a redigere il progetto e/o a realizzarlo

	in generale nell'area circostante.
chi fa cosa	<p>A seguito della consultazione della Direzione Tutela Fauna e Flora della CMT0 da parte della Direzione Sistemi Naturali (che si occupa del progetto MaGICLandscapes), si è giunti alla conclusione che un ampliamento dell'esistente Zona di Ripopolamento e Cattura rafforzerebbe la tutela dell'ambito, la cui valenza sotto il profilo faunistico-ambientale è conosciuta dalla CMT0, e sarebbe preferibile rispetto all'istituzione di una nuova Oasi di Protezione in sostituzione della ZRC; in questo caso l'OdP avrebbe infatti come finalità la tutela della sola zona umida (Lago e area circostante) e quindi avrebbe un'estensione ridotta rispetto alla ZRC; nelle Zone di Ripopolamento e Cattura inoltre è possibile effettuare il contenimento di cinghiali (vedi scheda 1b).</p>



A NEW BEGINNING  
FOR PEOPLE AND NATURE

#EUGreenWeek  
19-22 OCTOBER 2020



TAKING COOPERATION FORWARD





# SCHEDE PER AZIONE

- ✓ i costi
- ✓ le tempistiche
- ✓ le fonti di finanziamento
- ✓ i risultati attesi
- ✓ gli indicatori per il monitoraggio.

costi	Non vi sono costi vivi in quanto si tratta di ore/uomo fornite da funzionari della CMTO nell'ambito delle loro attività di servizio.
tempi	Lunghi -medi in quanto dipendenti dalla redazione del Piano Faunistico Venatorio Regionale e dalla conseguente stesura di un nuovo Piano o di una variante al Piano provinciale esistente (che dovrà essere dotato di VAS). L'esito positivo dell'azione dipende anche dalla volontà politica della Regione che potrebbe rifiutare/non accettare questa integrazione.
riferimenti normativi e tecnici	Piano Faunistico Venatorio Provinciale vigente (2007, prorogato al 2009) lr 19/2009 e smi, artt. 52 bis e 52 ter sulle ZNS; lr. 5/2018 e smi "Tutela della fauna e gestione faunistico-venatoria"
fonti di finanziamento	Non sono necessari finanziamenti
indicatori per il monitoraggio	5 ampliamento ZRC esistente (mq totali ZRC ampliata/mq ZRC esistente); Attività di vigilanza: numero di sopralluoghi-interventi/anno effettuati dalle GEV e dagli Agenti Faunistico Venatori nell'area a seguito dell'ampliamento
risultati attesi	Tutela e incremento della biodiversità dell'ambito; in particolare tutela dell'avifauna; un effetto secondario è l'aumento della sicurezza dei residenti e dei fruitori dell'area nei periodi di apertura della caccia.



A NEW BEGINNING  
FOR PEOPLE AND NATURE

#EUGreenWeek  
19-22 OCTOBER 2020



TAKING COOPERATION FORWARD

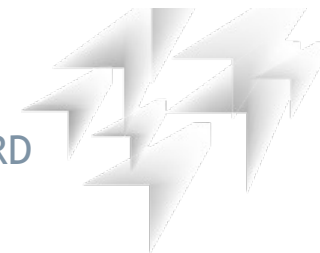

# Progetto “VALORIZZAZIONE ECOLOGICO-NATURALISTICA”

## Azioni:

- 1) ampliamento volto a includere il territorio del comune di Arignano nella zona di ripopolamento a cattura (ZRC) esistente
- 2) contenimento delle specie faunistiche nutrie e cinghiali
- 3) individuazione interventi di riqualificazione sponde e area a nord del Lago per creazione di un bosco didattico
- 4) laminazione dinamica del livello delle acque del lago
- 5) previsione di un tavolo rivolto a pianificare congiuntamente tra le amministrazioni l'uso del suolo “agricolo” e ad impostare un sistema di PES (pagamento dei servizi ecosistemici) su tutta l'area del Piano d'Azione



A NEW BEGINNING  
FOR PEOPLE AND NATURE

#EUGreenWeek  
19-22 OCTOBER 2020



TAKING COOPERATION FORWARD





# Progetto “FRUIZIONE SOSTENIBILE”

## Azioni:

- 1) Mappa dei percorsi fruitivi del territorio oggetto del Piano d'Area (depliant e pannelli informativi)
- 2) Itinerario naturalistico-ambientale “intorno al lago”
- 3) Aree per servizi a supporto della fruizione del lago di Arignano
- 4) Definizione di un decalogo comportamenti e lay-out pannelli didattico/divulgativi con notizie su flora e fauna
- 5) Bosco didattico: organizzazione attività/visite didattiche



A NEW BEGINNING  
FOR PEOPLE AND NATURE

#EUGreenWeek  
19-22 OCTOBER 2020



TAKING COOPERATION FORWARD



# Progetto “SISTEMA DI GESTIONE AMBIENTALE”

## Fasi operative:

- Elaborazione della Politica Ambientale
- Redazione documento di Analisi Ambientale Iniziale
- Definizione di un Programma Ambientale con obiettivi e traguardi di miglioramento ambientale
- Definizione della documentazione del SGA, della fase di controllo e azioni correttive
- Audit (verifica) del SGA e Riesame della Direzione
- Certificazione ISO 14001 dopo visita ispettiva da parte di un ente terzo accreditato (Ente certificatore)
- Registrazione EMAS dopo visita ispettiva da parte di un ente terzo accreditato (ente certificatore) e dell'Arpa Piemonte (ente strumentale incaricato dal Ministero per le verifiche propedeutiche alla registrazione EMAS)



A NEW BEGINNING  
FOR PEOPLE AND NATURE

#EUGreenWeek  
19-22 OCTOBER 2020



TAKING COOPERATION FORWARD







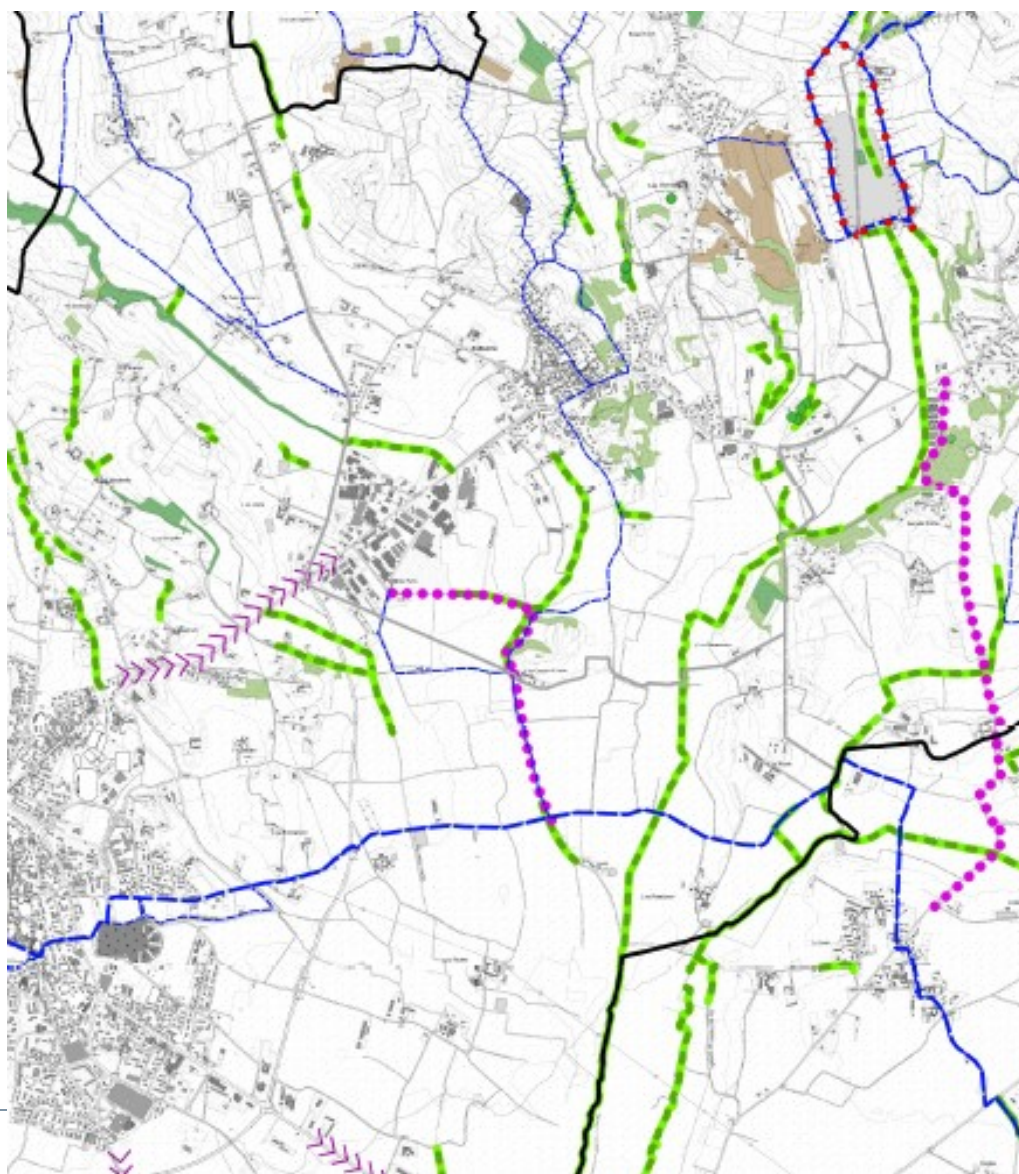













# PROGETTUALITA' PER L'INTERA AREA DEL PDA



## Legenda

-  Confine del Piano di Azione
-  Limiti provinciali
-  Limiti comunali
-  Zona Naturale di Salvaguardia del Lago di Arignano
-  Alberi di particolare pregio
-  Cammino Romano \*
-  Percorsi panoramici (PPR)
-  Varchi tra aree edificate (PPR)
-  Siepi e filari
-  Aree boscate (Robiniets e boscaglie)
-  Altre aree boscate
-  Praterie, prato-pascoli, cespuglieti (PPR)
- Itinerari escursionistici collinari**
-  Cammino di Don Bosco
-  Grande Traversata della Collina
-  Superga-Vezzolano-Crea
-  Altri tracciati del CRPE



# PROGETTUALITA' PER L'INTERA AREA DEL PDA



Depliant e pannello informativo/turistico con mappa percorsi fruitivi area PdA



TAKING COOPERATION FORWARD









# PROGETTUALITA' SPECIFICHE PER L'AREA DEL LAGO



Previsione di servizi per una fruizione sostenibile

TAKING COOPERATION FORWARD



La CMTo si impegna, con un decreto della Consigliera delegata all'Ambiente, a continuare a collaborare con proprio personale e competenze per la realizzazione delle azioni individuate dal PdA

Un analoga formalizzazione di impegno viene richiesta ai comuni interessati

Affinché gli obiettivi di salvaguardia e potenziamento della rete di Infrastrutture Verdi alla base del progetto non si esauriscano con la sua conclusione



A NEW BEGINNING  
FOR PEOPLE AND NATURE

#EUGreenWeek  
19-22 OCTOBER 2020



TAKING COOPERATION FORWARD



# CONTATTI

Città Metropolitana di Torino - Direzione Sistemi Naturali  
ENEA - Laboratorio Biodiversità e Servizi Ecosistemici

[www.interreg-central.eu/Content.Node/MaGICLandscapes.htm](http://www.interreg-central.eu/Content.Node/MaGICLandscapes.htm)

[simonetta.alberico@cittametropolitana.torino.it](mailto:simonetta.alberico@cittametropolitana.torino.it)

[paola.vayr@cittametropolitana.torino.it](mailto:paola.vayr@cittametropolitana.torino.it)

[Simone.ciadamidaro@enea.it](mailto:Simone.ciadamidaro@enea.it)

[Mariarita.minciardi@enea.it](mailto:Mariarita.minciardi@enea.it)

[Gianluigi.rossi@enea.it](mailto:Gianluigi.rossi@enea.it)



A NEW BEGINNING  
FOR PEOPLE AND NATURE

#EUGreenWeek  
19-22 OCTOBER 2020



TAKING COOPERATION FORWARD

