PROVINCIA DI TORINO

Area Viabilità

Servizio Programmazione Viabilità

COMUNE DI CESANA TORINESE

DELIMITAZIONE DEL CENTRO ABITATO

Ai sensi del D. Lgs. n. 285 del 30.04.1992

Delibera di Giunta Comunale n. 60 del 21/06/2000

PLANIMETRIA Allegata al verbale di delimitazione del centro abitato Data: 30 SET. 2014	scala: 1:10000 elaborato: UNICO

Ufficio classificazione, declassificazione strade e delimitazioni centri abitati Geom. Filippo ANSELMO	Il Dirigente del Servizio Programmazione Viabilità Dott. Ing. Dario MASERA

PROVINCIA DI TORINO

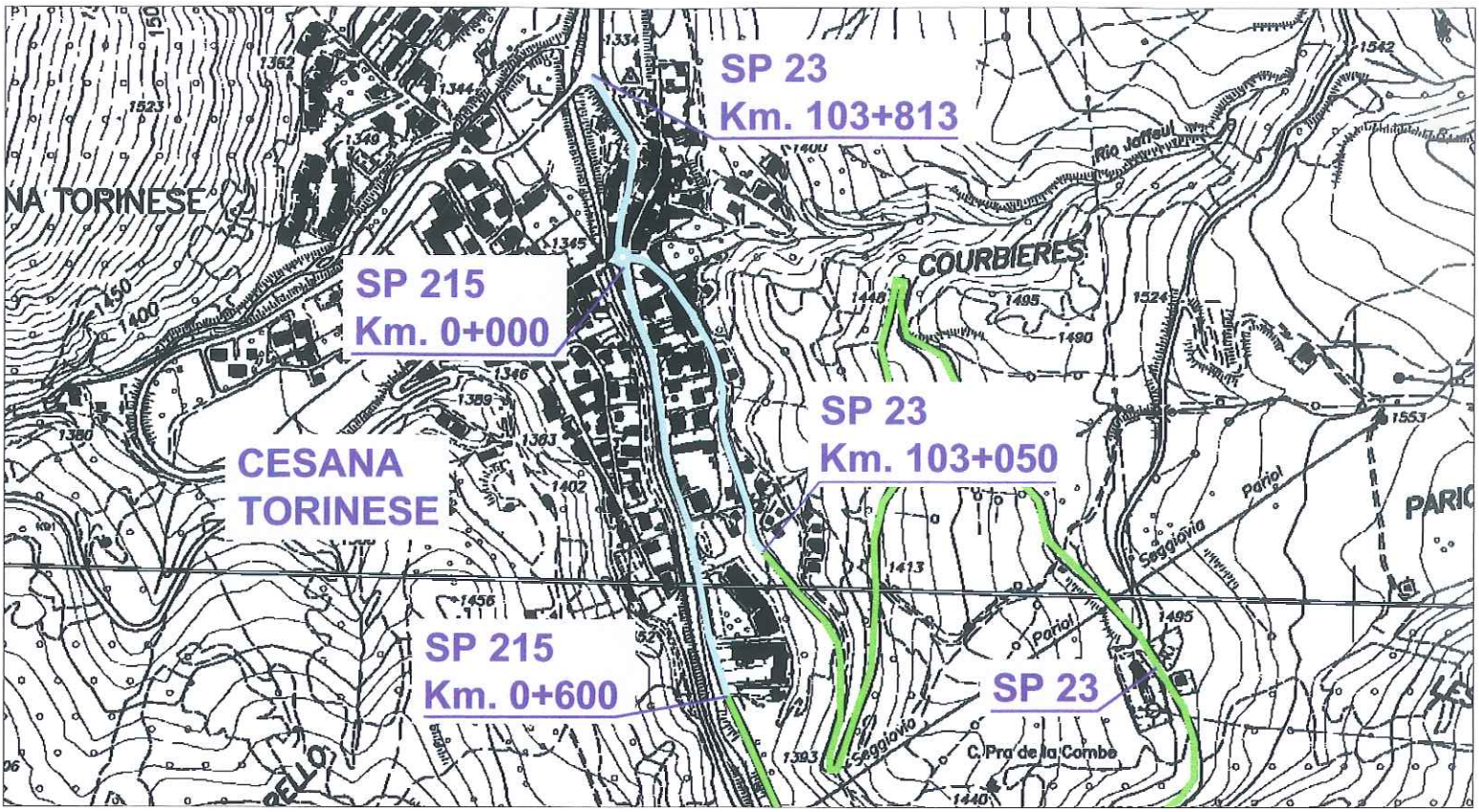

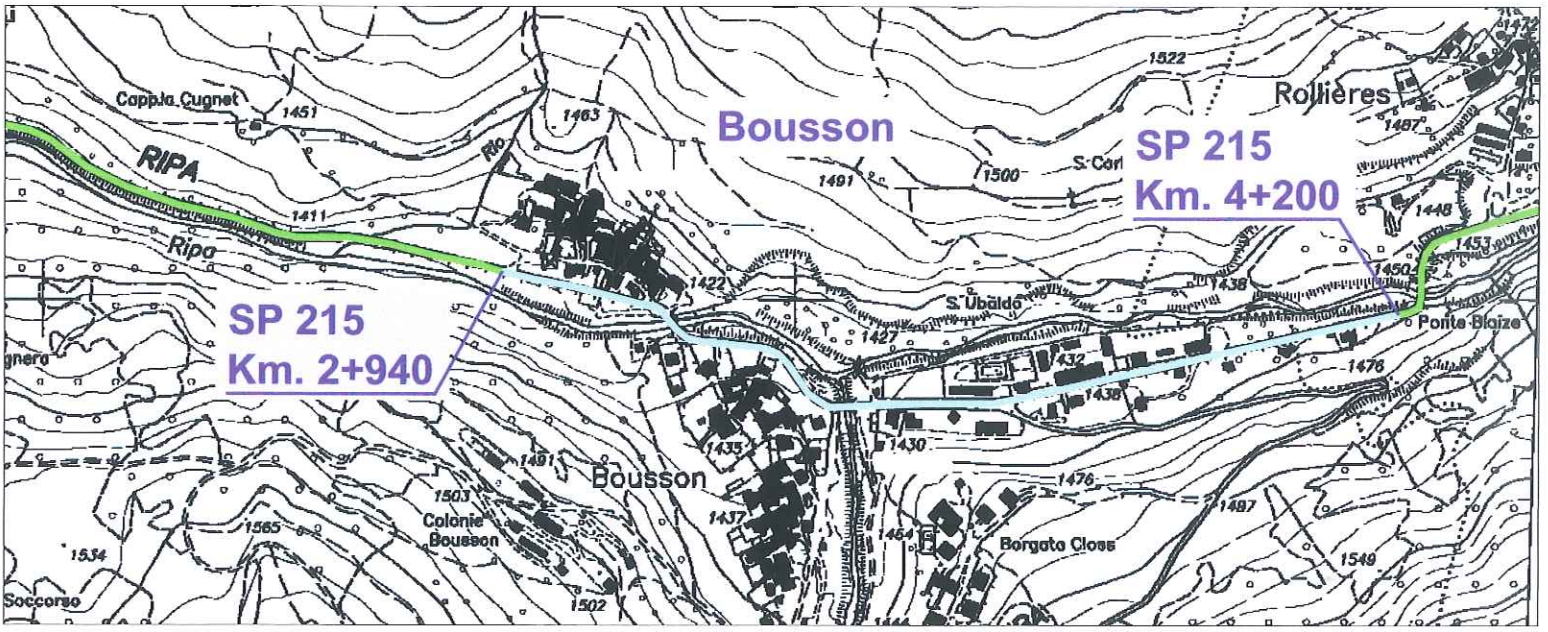

LEGENDA

STRADE PROVINCIALI
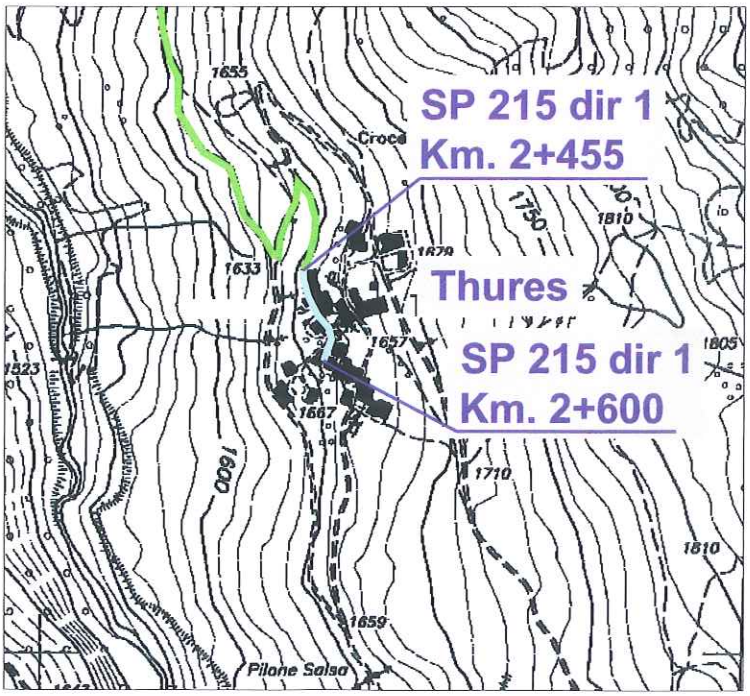
TRATTI DI STRADA PROVINCIALE INTERNI AL CENTRO ABITATO