TORINO METROPOLI
Città metropolitana di Torino

Area Viabilità

Servizio Programmazione Viabilità

COMUNE DI RONCO CANAVESE

DELIMITAZIONE DEL CENTRO ABITATO
Ai sensi del D.Lgs. n. 285 del 30.04.1992

Delibera di Giunta Comunale n. 382 del 11/11/1995

PLANIMETRIA allegata al verbale di delimitazione del centro abitato Data : 17 APR. 2015	scala **1:10.000** elaborato UNICO
Ufficio classificazione, declassificazione strade e delimitazione centri abitati Geom. Filippo ANSELMO	Il Dirigente del Servizio Programmazione Viabilità Ing. Dario MASERA

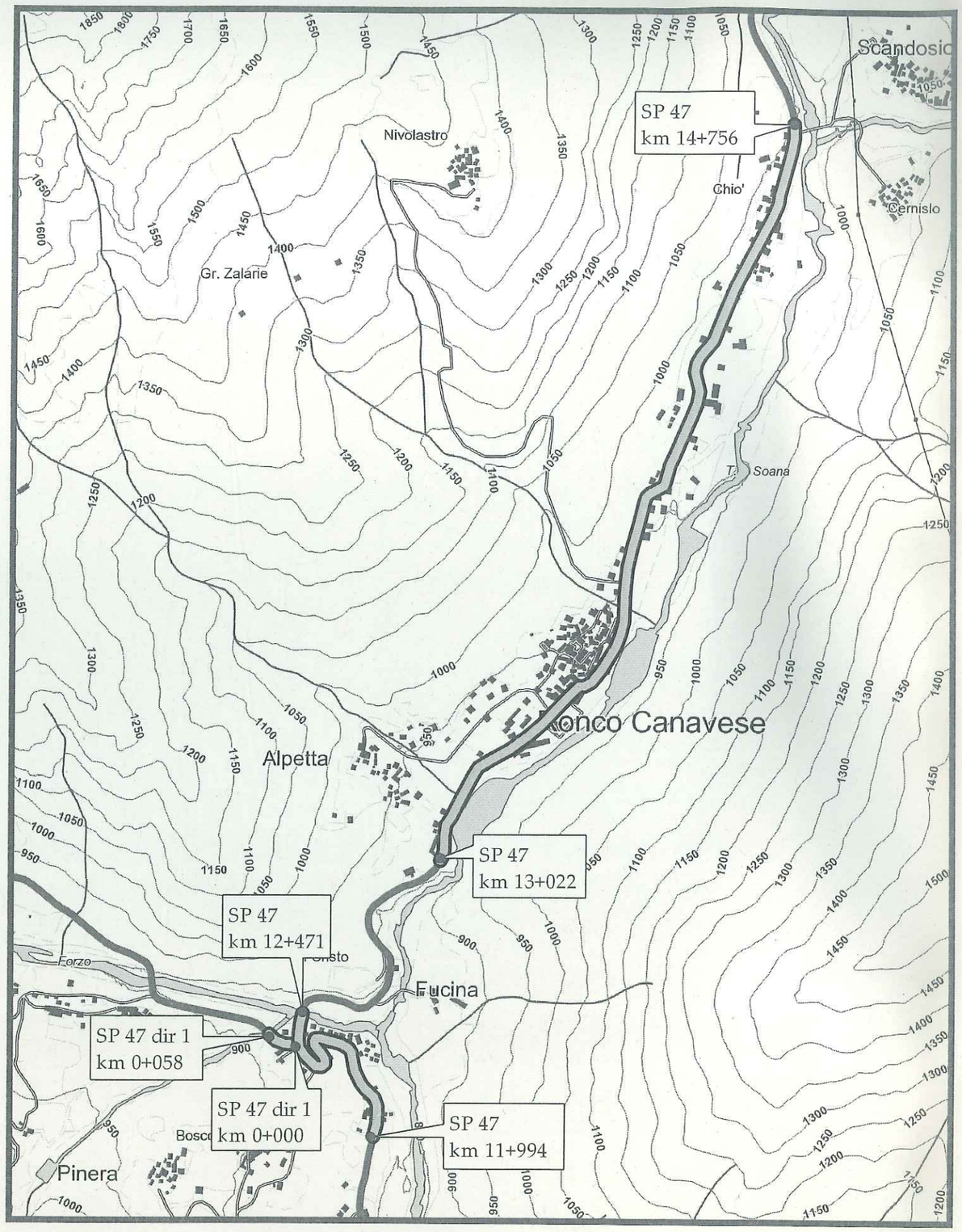

Legenda
- tratti interni al centro abitato
- Strade Provinciali